



平成 30 年 度
県 政 世 論 調 査



静 岡 県

目 次

I 調査の概要	1
II 標本設計	2
III 調査対象者の属性	7
IV 調査結果	
この冊子の読みかた	9
平成 30 年度県政世論調査結果の概要	12

第 1 章 生活についての意識	(数表)
1 暮らし向き	14
(1) 暮らし向きの去年との比較	15 (1)
(2) 暮らし向きが「苦しくなっている」と感じる理由	19 (3)
2 日常生活の悩みや不安	26
(1) 日常生活の悩みや不安の有無	26 (5)
(2) 悩みや不安の内容	29 (7)
3 静岡県の住みよさ	34
(1) 静岡県の住みよさ	35 (9)
(2) 静岡県が住みよいところだと思う理由	37 (11)
第 2 章 県の仕事に対する関心	
1 県政への関心度	44
(1) 県政への関心の有無	45 (13)
(2) 関心がある理由	49 (15)
(3) 関心がない理由	52 (17)
2 行政機関への意見や要望、不満	55
(1) 意見や要望、不満の有無	58 (19)
(2) 意見等を持った仕事の担当行政機関	60 (21)
(3) 伝達の必要性	62 (23)
(4) 伝達の有無	63 (25)
(5) 伝達方法	65 (27)
(6) 伝達しなかった理由	67 (29)
(7) 「伝えても無駄だと思った」理由	70 (31)
3 広報媒体の浸透度	72 (33)
4 日常の課題や生活における意識	87
(1) 有徳の人づくり	87 (57)
(2) 文・武・芸への取組	89 (59)
(3) 文化・芸術の鑑賞又は活動	91 (61)
(4) 子どもをはぐくむ活動	93 (63)

(5)	富士山の世界遺産としての価値の理解	95	(65)
(6)	外国人住民への親しみ	97	(67)
(7)	外国人住民も共に力を発揮しやすい環境づくり	99	(69)
(8)	住宅・住環境の満足度	101	(71)
(9)	食品の安全性	104	(73)
(10)	消費者市民社会	106	(75)
(11)	地域の景観	108	(77)
(12)	環境保全活動の実践	110	(79)
(13)	県民の地域活動への参加	112	(81)
(14)	心のユニバーサルデザインの実践	117	(83)
(15)	男女共同参画に関する意識	119	(85)
(16)	人権尊重の意識	121	(87)
(17)	子どもの生み、育てやすさ	123	(89)
(18)	都市機能	126	(91)
(19)	地域の住みよさ	128	(93)
(20)	地域コミュニティの活性化	130	(95)
(21)	中山間地域での生活意向	132	(97)
第3章	生物多様性に関する意識		
1	生物多様性への理解	134	(99)
2	生物多様性に関する意識	136	(101)
3	生物多様性の保全に配慮したライフスタイル	138	(103)
第4章	防犯に関する意識		
1	犯罪被害への不安	141	
(1)	犯罪被害への不安の有無	142	(105)
(2)	不安に感じている犯罪	143	(107)
第5章	食品ロス削減に関する意識		
1	食品ロスへの理解	146	(111)
2	食品ロス削減の実践	148	(113)
第6章	制服警察官のパトロール活動に関する意識		
1	警察官に強化して欲しい活動	150	(115)
2	警察官に重点をおいてほしいパトロール時間	152	(117)

V 数表（補正後）

（付）調査票（単純集計結果）

- I 調査の概要
- II 標本設計
- III 調査対象者の属性

I 調査の概要

1 調査の目的

県民の生活についての意識、県政の主要課題についての意識などを把握し、県政推進のための基礎的な資料とする。

2 調査の内容

- (1) 生活についての意識
- (2) 県の仕事に対する関心
- (3) 生物多様性に関する意識
- (4) 防犯に関する意識
- (5) 食品ロス削減に関する意識
- (6) 制服警察官のパトロール活動に関する意識

3 調査の設計

- (1) 調査地域 静岡県全域
- (2) 調査対象 県内在住の満 18 歳以上の男女個人
- (3) 標本数 4,000
- (4) 抽出方法 層化二段無作為抽出法
- (5) 調査方法 郵送法（配布及び回収）
- (6) 調査時期 平成 30 年 6 月 20 日～7 月 3 日
- (7) 調査機関 株式会社東京商工リサーチ

4 回収結果

- (1) 調査数(率) 4,000 (100.0%)
- (2) 回収数(率) 2,204 (55.1%)
- (3) 有効回収数(率) 2,197 (54.9%)
- (4) 未回収数(率) 1,796 (44.9%)
うち宛先不明等での戻り 39 票

II 標本設計

1 母集団

県内の市町に居住する満 18 歳以上の男女

2 標本数

4,000

3 地点数

23 市	12 町	計	35 市町
259 地点	20 地点	計	279 地点

4 抽出方法

層化二段無作為抽出法

(1) 層 化

ア 県内の市町を、市又は郡を単位とし、次の 3 地域に分類した。

(地 域 名)	(該当市名又は郡名)
東部地域 (富士川以東)	沼津市、熱海市、三島市、富士宮市、 伊東市、富士市、御殿場市、下田市、 裾野市、伊豆市、伊豆の国市、 賀茂郡、田方郡、駿東郡
中部地域 (静岡市以西 榛原郡以東)	静岡市、島田市、焼津市、藤枝市、 牧之原市、榛原郡
西部地域 (菊川市以西)	浜松市、磐田市、掛川市、袋井市、 湖西市、御前崎市、菊川市、周智郡

イ 各地域については更に「人口 30 万人以上の市」「その他の市」「郡部」に分類し、それぞれを層とした。

(注) ここでいう市とは、平成 30 年 4 月 1 日現在市制施行の地域を指す。

(2) 標本数の配分

各層における満 18 歳以上人口数 (平成 30 年 6 月 1 日現在 選挙人名簿登録者総数) により、4,000 の標本数を比例配分した。

(3) 抽 出

ア 第1次抽出単位となる調査地点として、平成27年国勢調査時に設定された調査区を使用した。

イ 調査地点（国勢調査区）の抽出数は、1調査地点当たりの標本数が13～15程度になるように、各層に割り当てられた標本数から算出し決めた。

ウ 調査地点（国勢調査区）の抽出は、層内での抽出地点数が2地点以上割り当てられた層については、

$$\left(\frac{\text{層における調査区数（計）}}{\text{層での抽出調査地点数}} = \text{抽出間隔} \right)$$

を算出し、等間隔抽出法によって抽出した。

エ 抽出に際して各層内における市町の配列順序は、平成27年国勢調査時における「市区町村コード一覧」の配列順序に従った。

オ 抽出調査地点における対象者の抽出は、調査地点の範囲（町・丁目・街区・番地・集落などを指定）内により、選挙人名簿から等間隔抽出法によって抽出した。

カ 以上の作業の結果得られた地域別の標本数及び地点数は、次のとおりである。

地域別	市郡別	人口30万人以上の市	その他の市	郡部	計
東 部			977,000	169,956	1,146,956
			1,113 (78)	215 (15)	1,328 (93)
中 部		686,709	412,907	34,280	1,133,896
		772 (54)	453 (32)	42 (3)	1,267 (89)
西 部		768,633	453,191	17,569	1,239,393
		849 (59)	528 (36)	28 (2)	1,405 (97)
計		1,455,342	1,843,098	221,805	3,520,245
		1,621 (113)	2,094 (146)	285 (20)	4,000 (279)

(注) 上段：平成30年6月1日現在の母集団

下段：標本数、()内は地点数

調査地点一覧

地域	調査地点	対象者数	地域	調査地点	対象者数			
東部	沼津市	大手町5丁目	15	富士市	吉原1丁目	15		
		東間門	14		錦町1丁目	15		
		我入道東町	14		国久保1丁目	15		
		住吉町	14		伝法	15		
		高沢町	14		鈴川中町	15		
		小諏訪	14		天間	15		
		神田町	14		富士岡	15		
		共栄町	14		鷹岡本町	15		
		大岡	14		宮島	15		
		大平	14		中柏原新田	15		
		西浦木負	14		今泉2丁目	15		
		桃里	14		石坂	15		
		根古屋	14		木島	15		
		下香貫大久保	14		南松野	15		
		戸田	14		大淵	15		
	熱海市	上宿町	15	御殿場市	本市場	15		
		桜木町	15		中野	15		
		昭和町	14		三ツ沢	15		
	三島市	緑町	14		北久原	14		
		大社町	14		二枚橋	14		
		文教町2丁目	14		保土沢	14		
	富士宮市	徳倉4丁目	14		神場	14		
		三恵台	14		増田	14		
		大場	14		富士見原2丁目	14		
		加茂	14		下田市	一丁目	14	
		青木	14			大賀茂	14	
		伊東市	元城町		14	裾野市	石脇	14
			西町		14		富沢	14
			外神		14	茶畑	14	
			小泉		14	金沢	14	
			根原	14	伊豆市	熊坂	14	
	万野原新田		14	本立野		14		
	羽鮒		14	伊豆の国市	八幡	14		
	宝町		14		天野	14		
	猪之頭		14		四日町	14		
	源道寺町		14		南條	14		
	伊東市	湯川1丁目	14	大仁	14			
		富戸	14	賀茂郡	東伊豆町稲取	14		
		宇佐美	14		河津町浜	14		
		鎌田	14	南伊豆町加納	14			
		川奈	14	松崎町松崎	14			
			西伊豆町宇久須	14				
		田方郡	函南町仁田	14				
			函南町間宮	14				
			函南町上沢	14				

地域	調査地点	対象者数	地域	調査地点	対象者数				
東部	駿東郡	清水町長沢	15	中部	静岡市	駿河区敷地1丁目	15		
		清水町新宿	15			駿河区西平松	15		
		長泉町南一色	15			駿河区根古屋	15		
		長泉町下土狩	15			駿河区中吉田	15		
		長泉町本宿	15			駿河区谷田	15		
		小山町桑木	14			駿河区豊田1丁目	15		
		小山町須走	14			駿河区栗原	15		
中部	静岡市	葵区住吉町2丁目	14			駿河区曲金2丁目	15		
		葵区本通7丁目	14			駿河区曲金4丁目	15		
		葵区田町6丁目	14			駿河区南町	15		
		葵区丸山町	14			駿河区豊原町	15		
		葵区長沼南	14			駿河区下島	15		
		葵区東千代田2丁目	14			駿河区中田3丁目	15		
		葵区両替町1丁目	14			駿河区登呂1丁目	15		
		葵区梅屋町	14			島田市	稲荷4丁目	15	
		葵区四番町	14				向谷元町	15	
		葵区六番町	14				三ツ合町	15	
		葵区新富町3丁目	14				大井町	15	
		葵区宮ヶ崎町	14				向島町	15	
		葵区片羽町	14				中溝町	14	
		葵区安西1丁目	14				中河町	14	
		葵区西草深町	14				焼津市	栄町4丁目	14
		葵区春日町1丁目	14					城之腰	14
		葵区城北	14					本町2丁目	14
		葵区横内町	14			駅北3丁目		14	
		葵区吉野町	14			中港5丁目		14	
		葵区南安倍1丁目	14			小土		14	
		清水区宮下町	14			五ヶ堀之内		14	
		清水区矢倉町	14	坂本	14				
		清水区江尻台町	14	策牛	14				
		清水区永楽町	14	関方	14				
		清水区真砂町	14	藤枝市	方ノ上	14			
		清水区江尻東1丁目	14		兵太夫	14			
		清水区辻5丁目	14		与左衛門	14			
		清水区大手2丁目	14		茶町1丁目	14			
		清水区入江1丁目	14		藤枝2丁目	14			
		清水区新富町	14		旭が丘	14			
		清水区桜橋町	14		郡1丁目	14			
		清水区追分3丁目	14		本町1丁目	14			
		清水区西大曲町	14		稲川	14			
		清水区渋川1丁目	14		新南新屋	14			
		清水区万世町2丁目	14	宮原	14				
		清水区中矢部町	14	牧之原市	寺島	14			
		清水区村松	14		相良	14			
		清水区沼田町	14		片浜	14			
		清水区駒越北町	15		須々木	14			
		駿河区大谷2丁目	15		榛原郡	吉田町住吉	14		
						吉田町神戸	14		
						川根本町徳山	14		

地域	調査地点	対象者数	地域	調査地点	対象者数		
西部	浜松市	中区池町	15	浜松市	東区中里	14	
		中区尾張町	15		東区下石田町	14	
		中区助信町	15		東区白鳥町	14	
		中区曳馬	15		東区松小池町	14	
		中区早出町	15		東区上石田町	14	
		中区新津町	15		東区市野町	14	
		中区常盤町	15		東区丸塚町	14	
		中区佐藤	15		東区天龍川町	14	
		中区名塚町	15		東区豊町	14	
		中区龍禅寺町	15		東区中郡町	14	
		中区海老塚町	15		磐田市	城之崎	15
		中区佐鳴台	15			見付	15
		中區城北	15			中泉	15
		中区和地山	15			国府台	15
		中区富塚町	15			天龍	15
		中区和合町	15			豊島	15
		中区幸	15			北島	15
	西区雄踏町宇布見	14	千手堂	15			
	西区馬郡町	14	万正寺	15			
	西区篠原町	14	中野	15			
	西区志都呂1丁目	14	上大之郷	14			
	西区大平台4丁目	15	下岡田	14			
	西区西山町	15	掛川市	葛川	15		
	西区大人見町	15		仁藤	15		
	西区湖東町	15		北門	15		
	北区細江長気賀	14		城北	15		
	北区三ヶ日町大谷	14		大池	15		
	北区引佐町金指	14		秋葉路	15		
	北区都田町	14		上内田	14		
	北区豊岡町	14		板沢	14		
	北区大原町	14		袋井市	高尾町	15	
	北区根洗町	14			栄町	15	
	浜北区横須賀	14	高尾		15		
	浜北区西美園	14	小川町		15		
	浜北区中条	14	砂本町		15		
	浜北区中瀬	14	下山梨		14		
	浜北区貴布祢	14	湖西市		鷺津	15	
	浜北区小松	14			古見	15	
	浜北区新原	14			白須賀	15	
	天竜区山東	15			梅田	14	
	天竜区船明	15		御前崎市	比木	14	
	南区江之島町	14			池新田	14	
	南区西島町	14			門屋	14	
	南区福島町	14			菊川市	東横地	14
	南区松島町	14				西方	14
	南区古川町	14				堀之内	14
	南区下江町	14	周智郡			森町三倉	14
南区立野町	14	森町大鳥居				14	
南区大柳町	14						

Ⅲ 調査対象者の属性

項目	特性	回答者 (人)	構成比 (%)	
地域	東部	720	32.8	
	中部	664	30.2	
	西部	774	35.2	
	無回答	38	1.7	
市・郡	静岡市	409	18.6	
	浜松市	472	21.5	
	その他の市部	1,140	51.9	
	郡部	138	6.3	
	無回答	38	1.7	
地域圏	伊豆半島地域	143	6.5	
	東部地域	578	26.3	
	中部地域	409	18.6	
	志太榛原・中東遠地域	528	24.0	
	西部地域	501	22.8	
	無回答	38	1.7	
性別	男性	1,123	51.1	
	女性	1,074	48.9	
	無回答	0	0.0	
年代	10代	50	2.3	
	20代	220	10.0	
	30代	295	13.4	
	40代	382	17.4	
	50代	327	14.9	
	60代	380	17.3	
	70歳以上	542	24.7	
	無回答	0	0.0	
性・年代	男性	10代	22	2.0
		20代	117	10.4
		30代	143	12.8
		40代	185	16.5
		50代	169	15.1
		60代	207	18.5
		70歳以上	278	24.8
	無回答	0	0.0	
	女性	10代	28	2.6
		20代	103	9.6
		30代	152	14.1
		40代	196	18.3
		50代	158	14.7
		60代	173	16.1
70歳以上		264	24.6	
無回答	0	0.0		
未婚	未婚	459	20.9	
	既婚	1,491	67.9	
	結婚後に離別	233	10.6	
	無回答	13	0.6	
子どもの年代	子どもはいない	585	26.6	
	未就学児	128	5.8	
	小学生	152	6.9	
	中学生	81	3.7	
	高校生・予備校生・大学受験生	64	2.9	
	短大・高専・大学・大学院・専門学校生	79	3.6	
	社会人(未就業を含む)	1,065	48.5	
	無回答	43	1.9	

項目	特性	回答者 (人)	構成比 (%)	
ライフステージ※	独身期	265	12.1	
	家族形成期	178	8.1	
	家族成長前期	230	10.5	
	家族成長後期	139	6.3	
	家族成熟期	230	10.5	
	老齢期	904	41.2	
	その他	195	8.9	
	無回答	55	2.5	
	本人具体的職業	農林漁業	87	4.0
		商工サービス・自由業	166	7.5
管理・専門技術・事務職		578	26.3	
労務作業		222	10.1	
無職		935	42.6	
学生・その他		121	5.5	
無回答		88	4.0	
自営・家族従業 小計		253	11.5	
給与所得者 小計		799	36.4	
その他 小計		1,056	48.1	
居住年数	10年未満	86	3.9	
	10年～20年未満	113	5.2	
	20年～30年未満	178	8.1	
	30年以上	517	23.5	
	生まれてからずっと	1,261	57.4	
無回答	41	1.9		
居住形態	持家	1,920	87.4	
	持家以外	235	10.7	
	無回答	40	1.8	
	一戸建	1,902	86.6	
	一戸建以外	227	10.3	
その他	27	1.2		
無回答	40	1.8		
(普及率) インターネットの利用	自宅で利用できる	1,793	81.6	
	自宅で利用できない	310	14.1	
	わからない	39	1.8	
	無回答	54	2.5	
(利用率) インターネットの利用	利用する	1,573	71.6	
	利用しない	569	25.9	
	無回答	54	2.5	
住宅環境	住宅地域	1,558	70.9	
	商業地域	175	8.0	
	工業地域	43	2.0	
	農漁業地域	223	10.2	
	山間地域	125	5.7	
	その他	19	0.9	
無回答	52	2.4		

※ライフステージの分類基準や補正方法は

「この冊子の読み方」を参照

※静岡県の人口構成比に即した補正を実施しているため、

集計表の属性別の件数・割合と異なる場合がある

※補正時の誤差により、各属性の合計は一致しない場合がある

1 属性別経年比較

【未既婚】

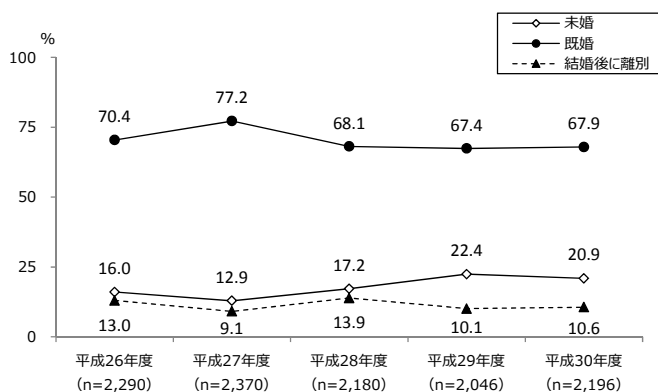

未既婚を平成26年度以降の推移で見ると、『既婚』は前年度と比較し0.5ポイント高く、3年ぶりに上昇に転じた。『未婚』は前年度と比較して1.5ポイント低くなっている。『結婚後に離別』は前年度と比較し0.5ポイント高くなっている。

【居住年数】

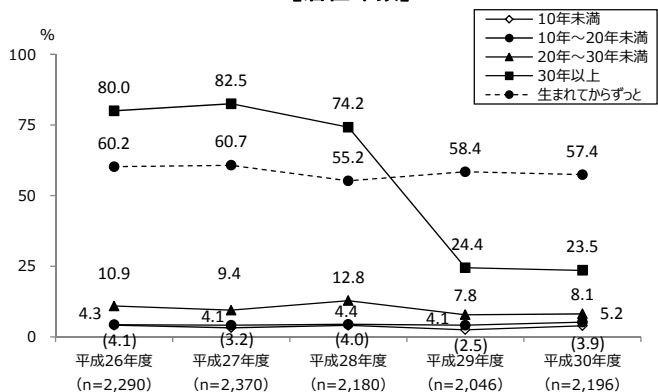

居住年数を平成26年度以降の推移で見ると、前年度の比較では各項目の割合はほぼ同程度で推移している。

※平成29年度より、「生まれてからずっと」に他の選択肢の回答数を含んでいない。

【居住形態】

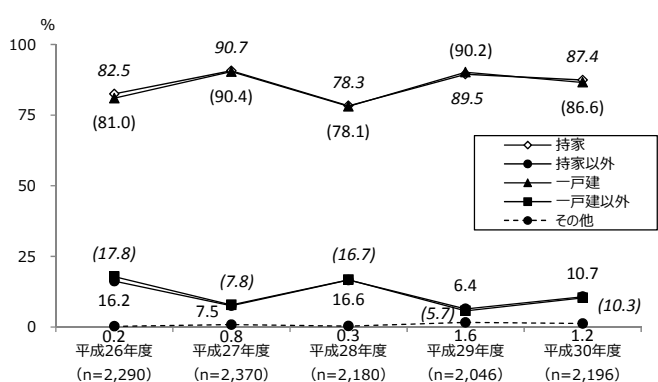

居住形態を平成26年度以降の推移で見ると、『持家』、『一戸建』はほぼ同程度で推移しており、前年度と比較すると『持家』は2.1ポイント、『一戸建』は3.6ポイントとともに低くなっており、それぞれ9割弱となっている。

【インターネットの利用（普及率）】

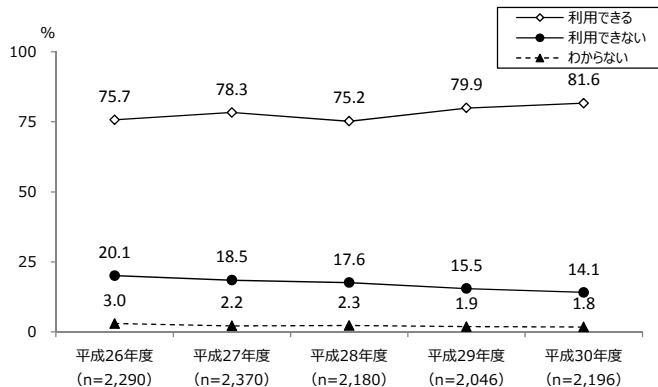

インターネットの利用（普及率）を平成26年度以降の推移で見ると、『利用できる』は前年度から1.7ポイント高くなり8割強となっている。一方、『利用できない』は前年度と比較して1.4ポイント低くなっており、1割半ばで推移している。

IV 調查結果

この冊子の読みかた

- 1 結果は百分率で表示し、小数第2位を四捨五入した。四捨五入の結果、個々の比率の合計と全体を示す数値とが一致しないことがある。
- 2 数値やグラフの中の「件数」、「n」(number of cases の略) は回答者総数 (あるいは分類別の該当者数) を示し、回答比率はこれを 100% であらわした。「SQ」(Sub-Question の略) は前問で特定の回答をした一部の回答者のみに続けて行った質問を示す。
- 3 標本誤差は回答者数 (n) と得られた結果の比率によって異なるが、層化二段無作為抽出法による場合の誤差 (95% は信頼できる誤差の範囲) は下表のとおりである。

回答の比率 回答者数 (N)	10%または 90%前後	20%または 80%前後	30%または 70%前後	40%または 60%前後	50%前後
2,204	±1.3	±1.8	±2.0	±2.1	±2.2
2,000	±1.3	±1.8	±2.0	±2.1	±2.2
1,800	±1.4	±1.8	±2.1	±2.3	±2.3
1,600	±1.5	±2.0	±2.2	±2.4	±2.4
1,400	±1.6	±2.1	±2.4	±2.6	±2.6
1,200	±1.7	±2.3	±2.6	±2.8	±2.8
1,000	±1.9	±2.5	±2.8	±3.0	±3.1

- 4 有効回答者の年齢構成が静岡県の人口構成比 (平成 29 年静岡県年齢別人口推計) と優位差があるか、カイ 2 乗検定を行った。実測度数を標本構成比、期待度数を人口構成比としてカイ 2 乗値を求めると 13.397 となる。

年代の選択肢が 7 個の場合、自由度は $6(7-1=6)$ となり、有意水準 5% のカイ 2 乗値は自由度 6 で求められ、その値は 12.591 である。今回求めたカイ 2 乗値 13.397 は 12.591 より大きく、5% の棄却域に含まれる。

つまり、「人口構成比に差がある (= 偏りがある)」と判断されるため、回答数の補正を行った。

カイ 2 乗値の算出

年代	回答割合	人口推計割合	カイ 2 乗値
10 代	0.41%	2.29%	1.543
20 代	3.60%	10.01%	4.105
30 代	8.24%	13.45%	2.018
40 代	15.66%	17.34%	0.163
50 代	17.52%	14.84%	0.484
60 代	26.22%	17.34%	4.548
70 歳以上	28.36%	24.72%	0.536
			13.397

カイ 2 乗分布表: 有意差 5%

自由度	確率(0.05)
1	3.841
2	5.991
3	7.814
4	9.487
5	11.071
6	12.591
…以下続く	

- 5 データの補正は有効回答数の年代別構成比が平成 29 年静岡県年齢別人口推計の年代別構成比に近づくように補正係数を決め、回答数については各設問の年代別回答数に補正係数を乗じ、小数点以下を四捨五入して整数表示とした。(補正係数は以下の表を参照)ただし、年代の無回答については補正係数を決めることができず、ウェイトバック修正が行なえないため補正後の集計から除外した。

平成 30 年度有効回収の年代別構成比と平成 29 年静岡県年齢別人口推計

	平成 30 年度 有効回収数		平成 29 年 静岡県年齢別人口推計		補正係数
	実数	構成比	実数	構成比	
10 代	9	0.41%	70,506	2.29%	5.59
20 代	79	3.60%	308,227	10.01%	2.78
30 代	181	8.24%	413,929	13.45%	1.63
40 代	344	15.66%	533,760	17.34%	1.11
50 代	385	17.52%	456,865	14.84%	0.85
60 代	576	26.22%	533,823	17.34%	0.66
70 歳以上	623	28.36%	760,804	24.72%	0.87
合 計	2,197	100.00%	3,077,914	100.00%	

小数点以下を四捨五入しているため、各図表の内訳の合計が全体の回答数と異なる場合がある。また、各設問内では選択肢を年代別に補正係数を乗じているため、選択肢が多くなると誤差が大きくなる場合がある。そのため数表編の集計表の合計数値と属性ごとの合計数値や S Q との合計数値が一致しない場合がある。補正後の比率は四捨五入前の原数をもとに算出している。

- 6 10 代は 18 歳、19 歳のみを対象としており、回答数が少ないため、分析時は 20 代以下とし、10 代、20 代の合計を分析対象としている。
- 7 質問の末尾に (○は 3 つまで) および (○はいくつでも) とあるのは、1 人の対象者に 2 つ以上の回答を認めたもので、その百分率の合計は 100%を超える場合がある。
- 8 調査対象者の属性に無回答があるため、各図表の内訳の合計が全体の回答者数と異なる場合がある。無回答は全体の比率計算に含めている。
- 9 分析の軸として「ライフステージ」は以下の基準で分類した。

ライフステージ	基 準
独 身 期	10 代・20 代・30 代の未婚者かつ子どもはいない
家 族 形 成 期	第一子が未就学児、または 40 歳未満の夫婦のみ
家 族 成 長 前 期	第一子が小・中学生
家 族 成 長 後 期	第一子が高校・大学生 (短大・専門学校・大学受験生を含む)
家 族 成 熟 期	第一子が学校教育終了
老 齢 期	60 歳以上の人
そ の 他	上記以外の人

(注 1) 家族形成期～家族成熟期の子どものある人は、いずれも 60 歳未満の人とした。

(注 2) 結婚後に離別の人は未婚とした。

10 「地域圏」は、県内の市町を次の6地域に分類した。

地 域 圏	市 町
伊豆半島地域	熱海市、伊東市、下田市、伊豆市、伊豆の国市、東伊豆町、河津町、南伊豆町、松崎町、西伊豆町
東部地域	沼津市、三島市、富士宮市、富士市、御殿場市、裾野市、函南町、清水町、長泉町、小山町
中部地域	静岡市
志太榛原・中東遠地域	島田市、磐田市、焼津市、掛川市、藤枝市、袋井市、御前崎市、菊川市、牧之原市、吉田町、川根本町、森町
西部地域	浜松市、湖西市
伊豆半島地域 (沼津市、三島市、 函南町を含む)	沼津市、熱海市、三島市、伊東市、下田市、伊豆市、伊豆の国市、東伊豆町、河津町、南伊豆町、松崎町、西伊豆町、函南町

平成 30 年度県政世論調査

調査結果の概要

暮らし向きが「苦しくなっている」33.0%

日常生活に「悩みや不安を感じている」71.0%

【調査時点での社会情勢】

海外経済が回復基調にあり、新興国需要が高まっていることから国内の生産・輸出も持ち直しを見せ、企業収益も過去最高を更新している。人手不足感も高まり、デフレ脱却に向けた期待感が高まる一方、個人消費の活性化にはいまだ至らない。また、社会保障費用の抑制など身近な社会問題については明確な改善が見えず、先行きの不透明感は強まる一方である。

1 生活についての意識

(1) 暮らし向き

- ・暮らし向きが「苦しくなっている」と答えた人の割合は33.0%と、27年度から4年連続で減少し、3年連続で3割台となった。年代別では『60代』が38.4%と最も高く、『20代以下』が23.7%と最も低い。子どもの年代別では、『子どもはいない』が唯一2割台となっており、子どもの成育に伴う養育費や教育費などの負担増が家計を圧迫していることがうかがえる。
- ・「苦しくなっている」理由は「給料や収益が増えない、又は減ったから」と答えた人の割合が52.6%と最も高く、次いで「預貯金が増えない、又は減ったから」が39.2%、「税金や保険料の支払いが減らない、又は増えたから」が35.6%となっている。

(2) 日常生活の悩みや不安

- ・日常生活に悩みや不安を感じている人の割合は71.0%と、平成23年度から8年連続で7割を超えている。なお、『20代以下』では55.6%と他の世代よりも不安を感じている人が少なくなっている。
- ・悩みや不安の内容は、「自分や家族の健康」と答えた人の割合は61.5%と最も高く、次いで「老後の生活設計」が52.2%、「今後の生活費の見通し」が49.8%と続き、健康や生活に関することが中心となっている。また、「東海地震などの災害」は前年度と比較して9.0ポイント高くなり、大阪北部地震や平成30年7月豪雨の発生から再び関心が高まっていることがうかがえる。

(3) 静岡県の住みよさ

- ・静岡県は住みよいところだと「思う」人の割合は 55.6%で、「どちらかといえばそう思う」人を合わせた割合は 88.3%となり、平成 20 年度の設問開始以来 9 割前後の高い水準で推移している。

2 県の仕事に対する関心

(1) 県政への関心度

- ・県の政治や行政に「非常に関心がある」と「まあまあ関心がある」を合わせた「関心がある」は 57.1%で、前年度と比較して 0.6 ポイント低くなった。

(2) 行政機関への意見や要望、不満

- ・県が担当する仕事について意見や要望、不満がある人のうち、県に実際に伝えた人の割合は 18.9%で、前年度と比較して 2.5 ポイント低くなった。

(3) 広報媒体の浸透度

- ・県民だより(52.0% 前年度比 -0.8 ポイント)、県議会だより(30.5% 前年度比 +0.7% ポイント)、テレビ広報番組・テレビコマーシャル(34.9% 前年度比 +6.3 ポイント)、ラジオ広報(25.3% 前年度比 +0.5 ポイント)、県のホームページ(21.7% 前年度比 +3.1 ポイント)、SNS(7.5% 前年度比 +5.0 ポイント)となって、県民だよりを除き、総じて浸透度が高くなっている。特に SNS では前年度と比べ 3 倍の人が見ていると回答した。

第1章 生活についての意識

1 暮らし向き

—— 「苦しくなっている」が33.0%

その理由は、「給料や収益が増えない、又は減ったから」が高い ——

Q1 お宅の暮らし向きは、去年の今頃とくらべて楽になっていますか、苦しくなっていますか、同じようなものですか。(〇は1つ)

【暮らし向き】

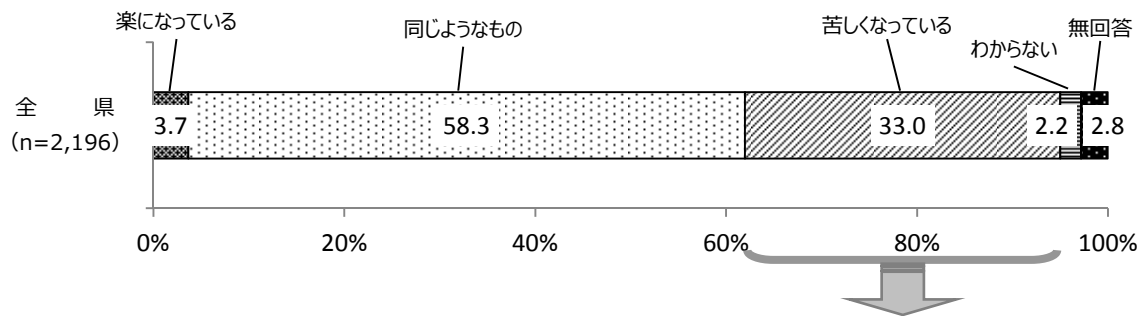

SQ お宅の暮らし向きが「苦しくなっている」と感じる理由はなんですか。

(〇は3つまで)

【暮らし向きが「苦しくなっている」と感じる理由】

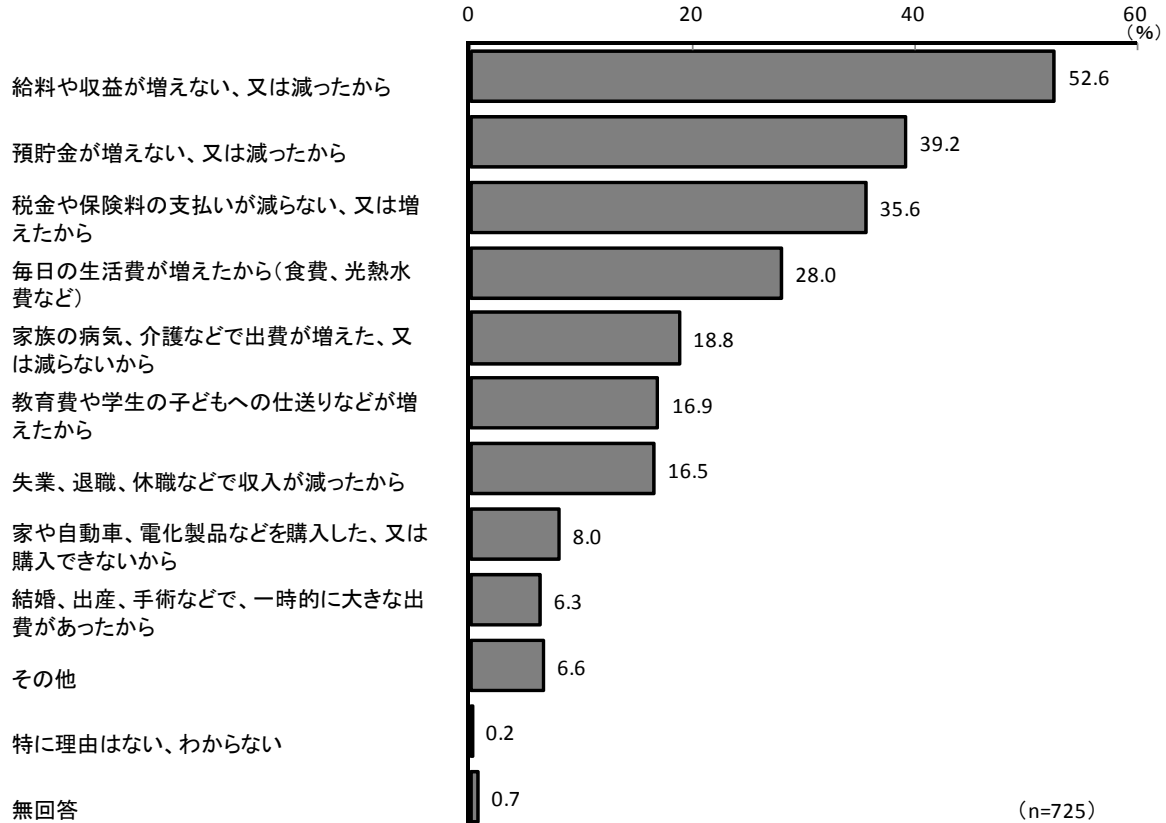

(1) 暮らし向き较去年との比較

暮らし向きについては、「同じようなもの」と回答した人の割合が 58.3%と最も高く、「苦しくなっている」の 33.0%を上回っている。一方、「楽になっている」は 3.7%にとどまっている。

【過去の調査との比較】(図 1-1)

平成 21 年度以降の推移で見ると、平成 21 年度以降 10 年連続で「同じようなもの」と回答した人の割合が 5 割前後から 6 割弱となっている。「苦しくなっている」は、平成 21 年度以降 7 年連続で 4 割を上回っていたが、平成 28 年度から 3 年連続で 4 割を下回っている。「楽になっている」は、平成 21 年度以降 5%以下で推移している。

前年度と比較すると、「同じようなもの」が 3.0 ポイント高くなり、「苦しくなっている」は 2.5 ポイント低くなっている。

【(図 1-1) 暮らし向き 経年比較】

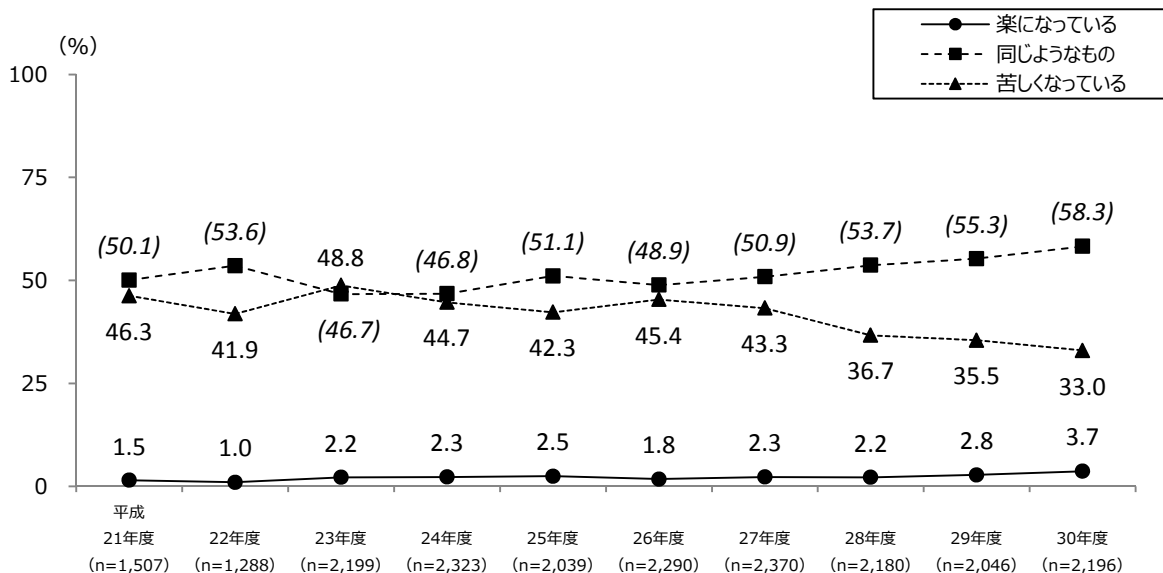

【属性による比較】（図 1-2、図 1-3）

年代別に前年度と比較してみると、「同じようなもの」と回答した人の割合は『30代』を除きすべての年代で前年度を上回っている。

【（図 1-2）暮らし向き 年代別 経年比較】

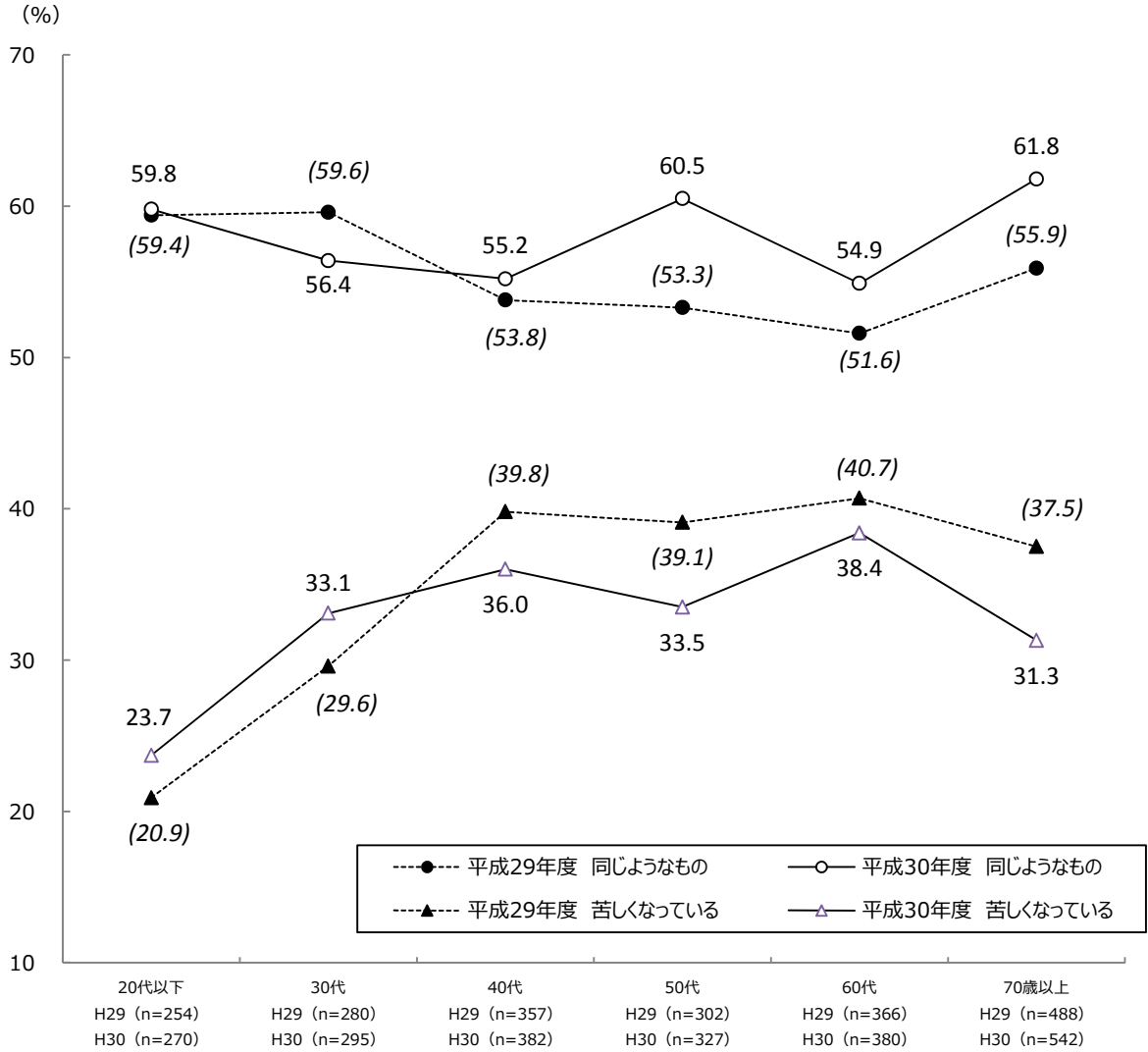

性別では、大きな差はみられない。

年代別にみると、「同じようなもの」と回答した人の割合はどの年代も5割を超えている。

また、「苦しくなっている」は『20代以下』において23.7%と最も低く、『60代』で38.4%と最も高くなっている。

未既婚別にみると、「苦しくなっている」が『未婚』において26.6%と最も低く、『既婚』(34.0%)を7.4ポイント、『結婚後に離別』(39.4%)を12.8ポイントそれぞれ下回っている。

子どもの年代別にみると、「苦しくなっている」が『未就学児』『高校生・予備校生・大学受験生』がともに43.8%と高くなっている。

地域別にみると、「苦しくなっている」は『西部地域』(29.9%)が最も低く、最も高い『中部地域』(37.1%)を7.2ポイント下回っている。

【(図1-3)暮らし向き 性別、年代別、未既婚別、子どもの年代別、地域別】

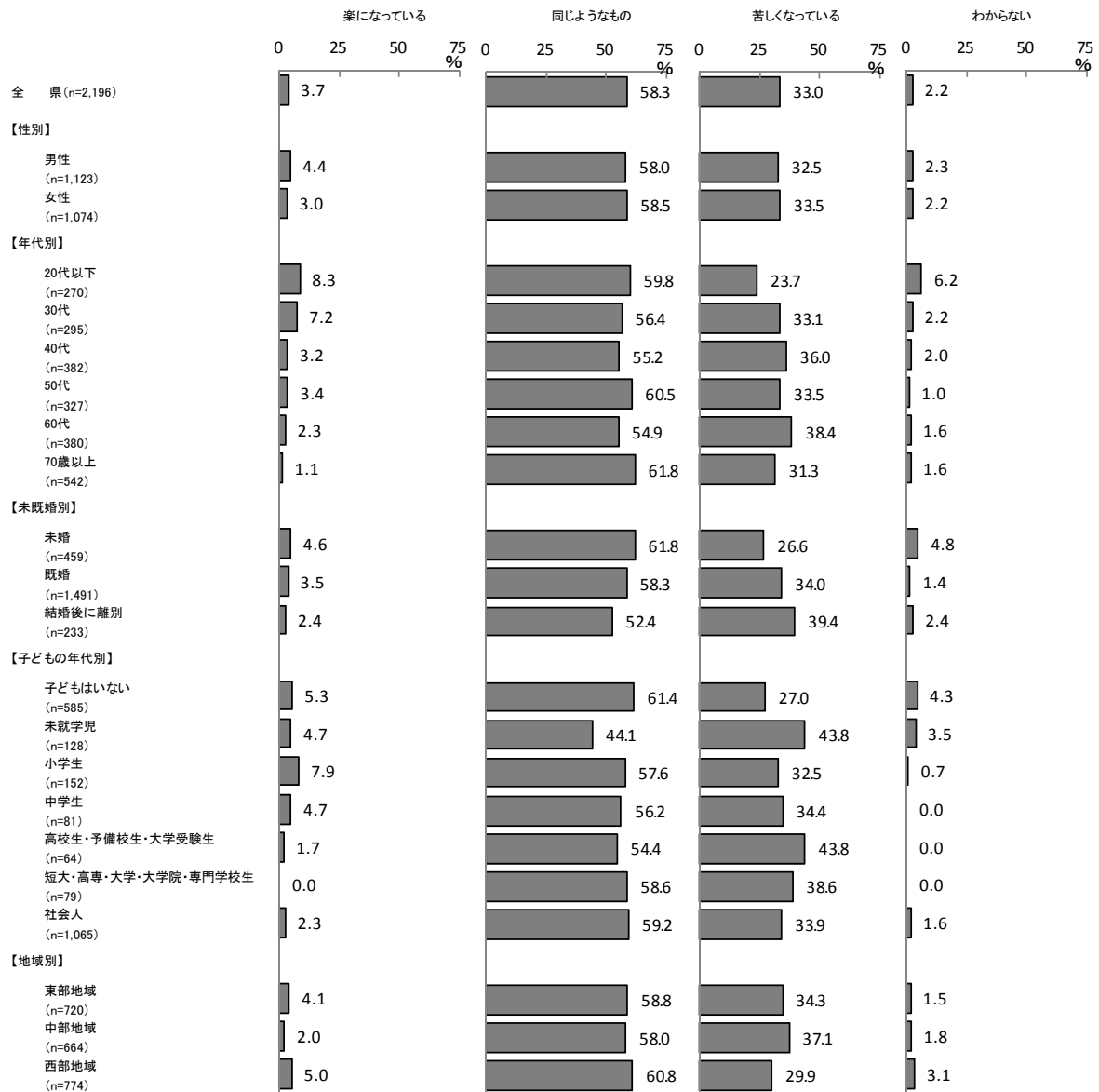

[本人具体的職業別 経年比較] (図 1-4)

「苦しくなっている」と回答した人の割合を本人具体的職業別に平成 26 年度以降の推移をみると、『商工サービス・自由業』は前年度と比較して 4.9 ポイント高くなっており、それ以外は前年度よりも低くなっている。

【 (図 1-4) 暮らし向き 本人具体的職業別 経年比較 】

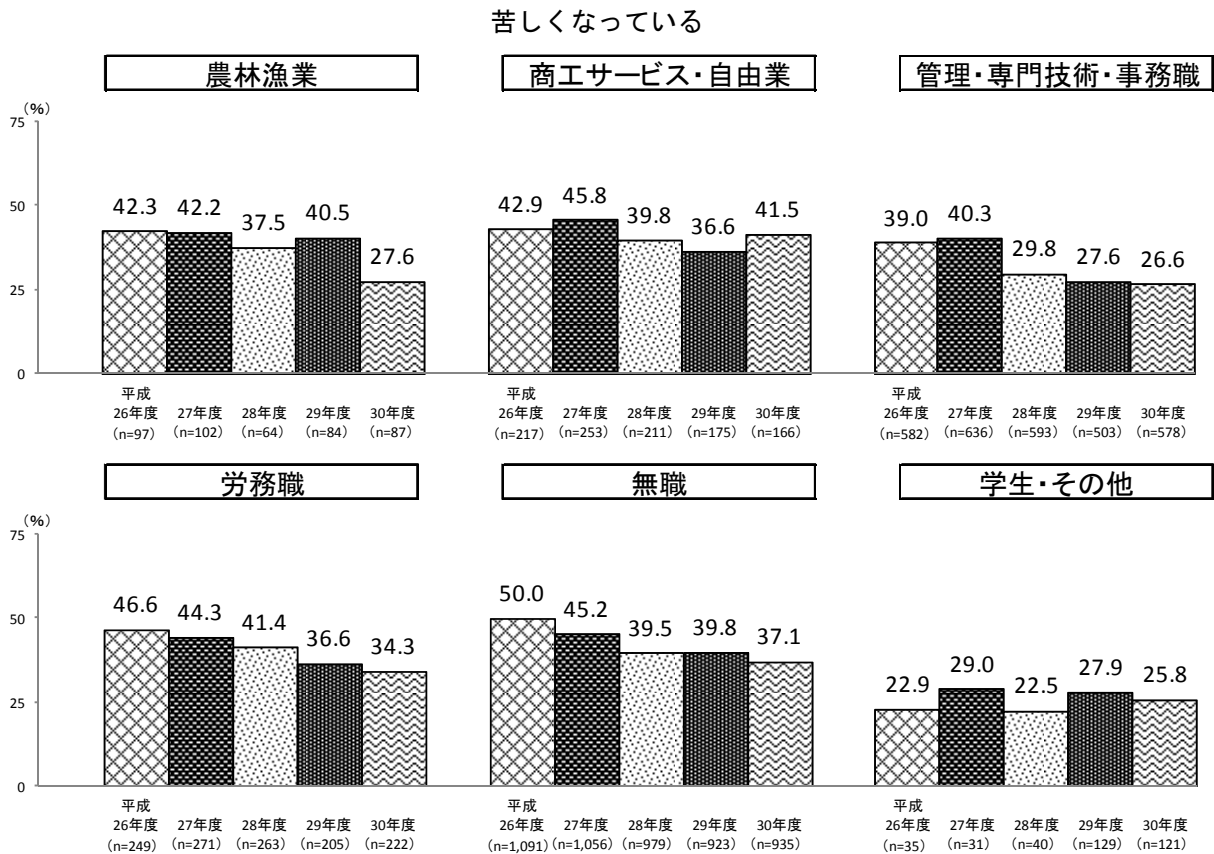

(2) 暮らし向きが「苦しくなっている」と感じる理由

暮らし向きが「苦しくなっている」と感じる理由については、「給料や収益が増えない、又は減ったから」と回答した人の割合が 52.6%と最も高く、次いで「預貯金が増えない、又は減ったから」が 39.2%、「税金や保険料の支払いが減らない、又は増えたから」が 35.6%、「毎日の生活費が増えたから（食費、光熱水費など）」が 28.0%などとなっている。

【過去の調査との比較】(図 1-5)

平成 26 年度以降の推移で見ると「給料や収益が増えない、又は減ったから」と回答した人の割合が、平成 28 年度までは 5 割後半で推移していたが、直近では 2 年連続で 5 割強と低くなっている。「税金や保険料の支払いが減らない、又は増えたから」は平成 26 年度、平成 27 年度と 4 割を上回っていたが、同様に直近は 3 年連続 3 割半ばと低くなっている。「毎日の生活費が増えたから（食費、光熱水費など）」は平成 26 年度、平成 27 年度と 3 割を上回っていたが、同様に直近は 3 年連続 3 割弱と低くなっている。

前年度と比較すると、「給料や収益が増えない、又は減ったから」が 1.3 ポイント、「毎日の生活費が増えたから（食費、光熱水費など）」が 1.9 ポイントともに高くなり、「預貯金が増えない、又は減ったから」が 4.3 ポイント、「税金や保険料の支払いが減らない、又は増えたから」が 1.3 ポイントそれぞれ低くなっている。

【(図 1-5) 暮らし向きが「苦しくなっている」と感じる理由 経年比較】

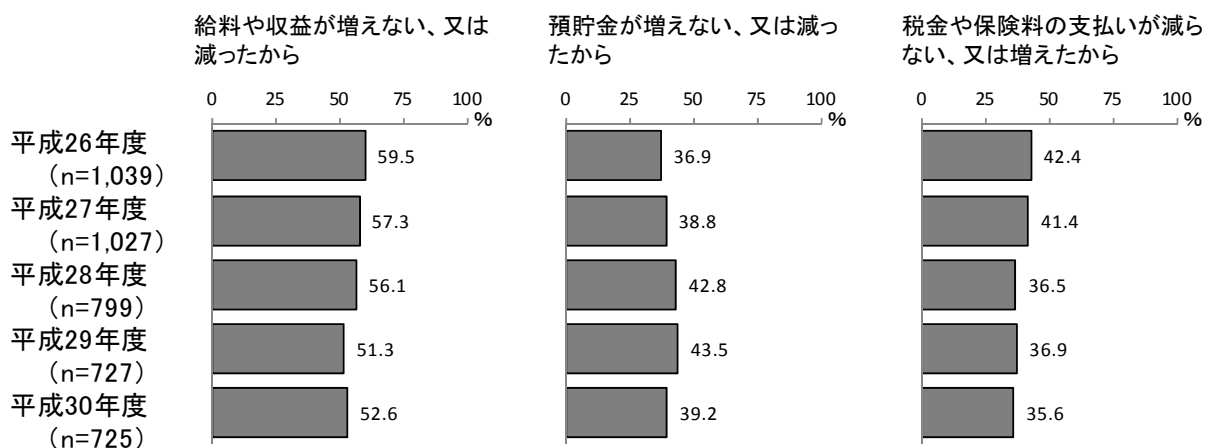

毎日の生活費が増えたから
(食費、光熱水費など)

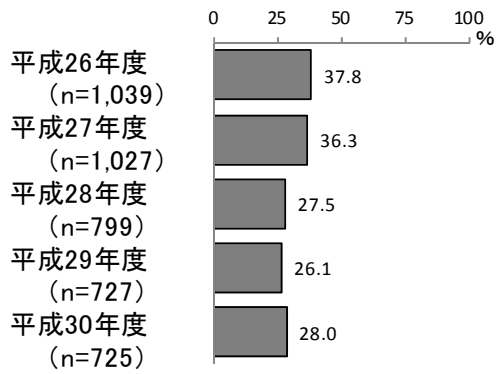

家族の病気、介護などで出費が増えた、又は減らないから

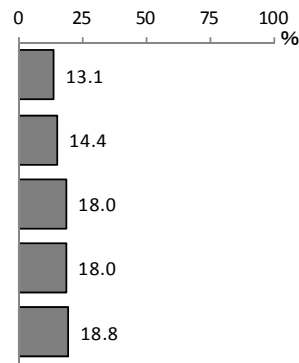

教育費や学生の子どもへの仕送りなどが増えたから

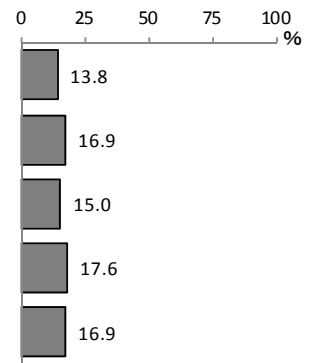

失業、退職、休職などで収入が減ったから

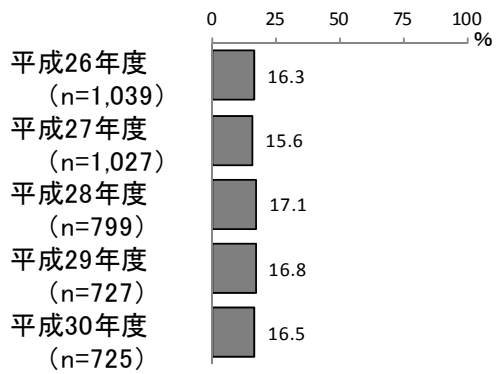

家や自動車、電化製品などを購入した、又は購入できないから

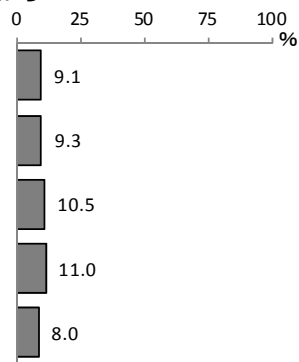

結婚、出産、手術などで、一時的に大きな出費があったから

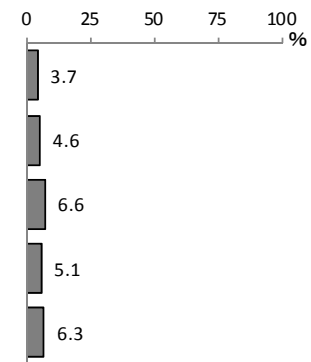

特に理由はない、わからない

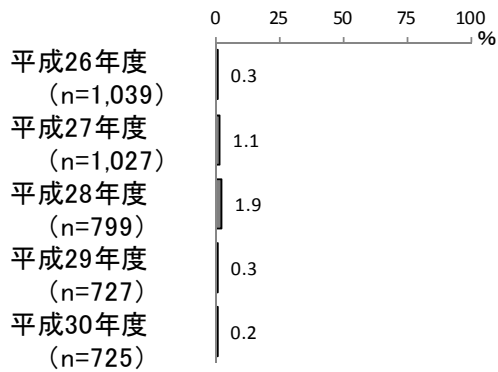

【属性による比較】（図 1-6、表 1-1、表 1-2）

性別でみると、「給料や収益が増えない、又は減ったから」と回答した人の割合が『男性』において 59.4%と『女性』（45.7%）を 13.7 ポイント上回っている。

性・年代別にみると、「給料や収益が増えない、又は減ったから」が『男性 30代』において 82.1%と最も高く、男性では『60代』（57.3%）と『70歳以上』（37.1%）を除き、すべての年代で6割台以上となった一方、女性ではすべての年代で6割を下回っている。

「預貯金が増えない、又は減ったから」は、『男性 20代以下』（10.0%）を除くすべての年代で3割を超え、『男性 30代』では 50.0%となっている。

「税金や保険料の支払いが減らない、又は増えたから」は『男性 70歳以上』において 54.6%と最も高く、『男性 60代』でも 46.6%と4割を超えて高くなっている。

「毎日の生活費が増えたから（食費、光熱水費など）」は『男性 20代以下』において 60.0%と最も高く、『男性 70歳以上』（46.4%）においても4割を超えて高くなっている。

「家族の病気、介護などで出費が増えた、又は減らないから」は『女性 60代』において 30.0%と最も高くなっている。

未婚婚別にみると、「給料や収益が増えない、又は減ったから」は『未婚』において 57.3%と『既婚』（53.2%）を 4.1 ポイント、『結婚後に離別』（44.2%）を 13.1 ポイントそれぞれ上回っている。

「教育費や学生の子どもへの仕送りなどが増えたから」は『既婚』において 21.6%と『未婚』（6.8%）、『結婚後に離別』（4.6%）を 14 ポイント以上それぞれ上回っている。

子どもの年代別にみると、「教育費や学生の子どもへの仕送りなどが増えたから」は『小学生』が 22.4%に対し、『中学生』（68.1%）、『高校生・予備校生・大学受験生』（78.0%）、『短大・高専・大学・大学院・専門学校生』（76.4%）はいずれも概ね7割以上となって、子どもの成長に伴い高くなっている。

「給料や収益が増えない、又は減ったから」は『未就学児』（66.9%）が6割を超えて最も高くなっている。

地域別にみると、「家族の病気、介護などで出費が増えた、又は減らないから」は『西部地域』において 13.9%と最も低く、『東部地域』（21.7%）、『中部地域』（20.4%）をともに約7ポイント下回っている。

【(図1-6)暮らし向きが「苦しくなっている」と感じる理由 性別、性・年代別、未婚別、子どもの年代別、地域別】

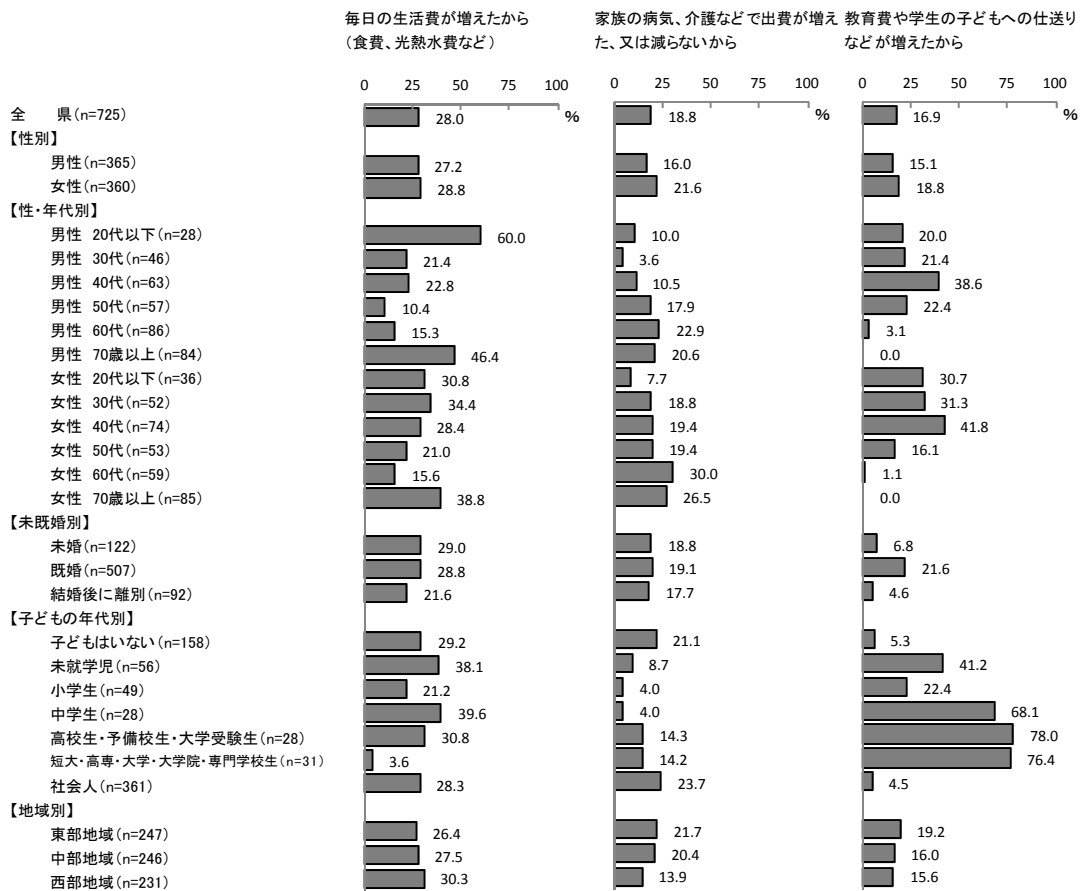
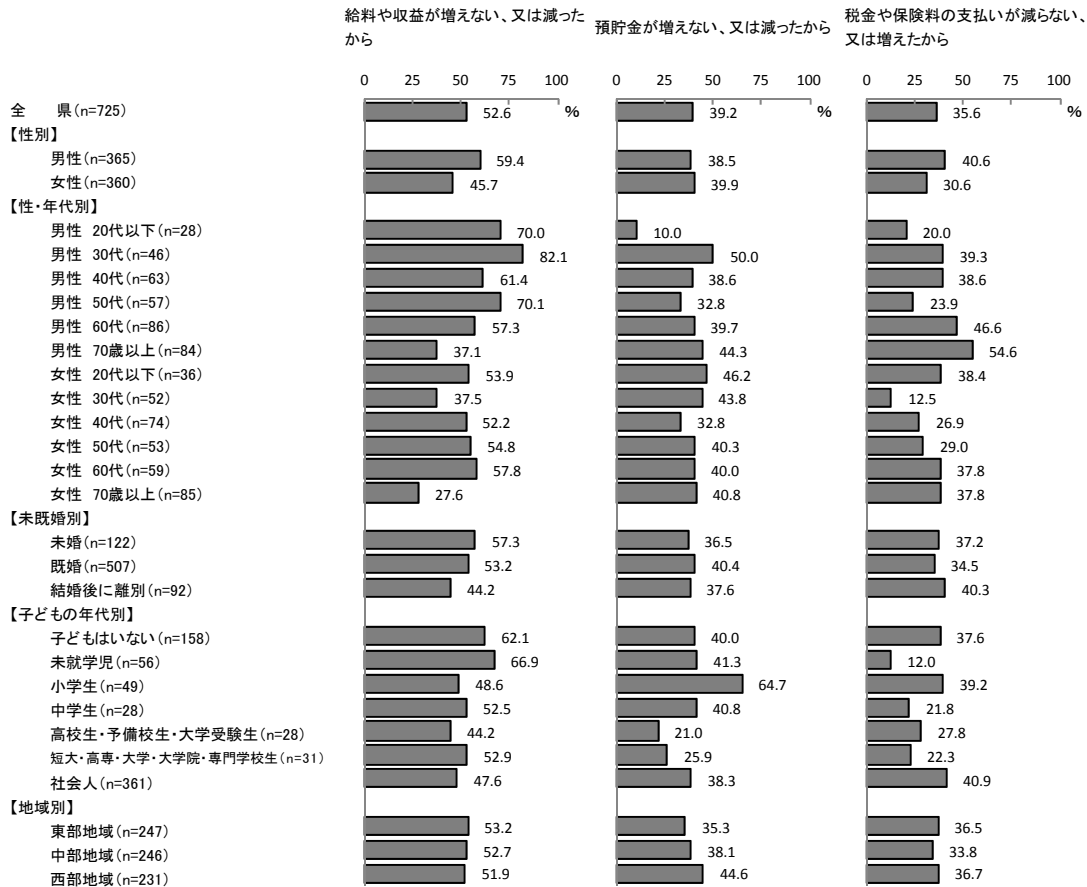

失業、退職、休職などで収入が減ったから
 家や自動車、電化製品などを購入した、又は購入できないから
 結婚、出産、手術などで、一時的に大きな出費があったから

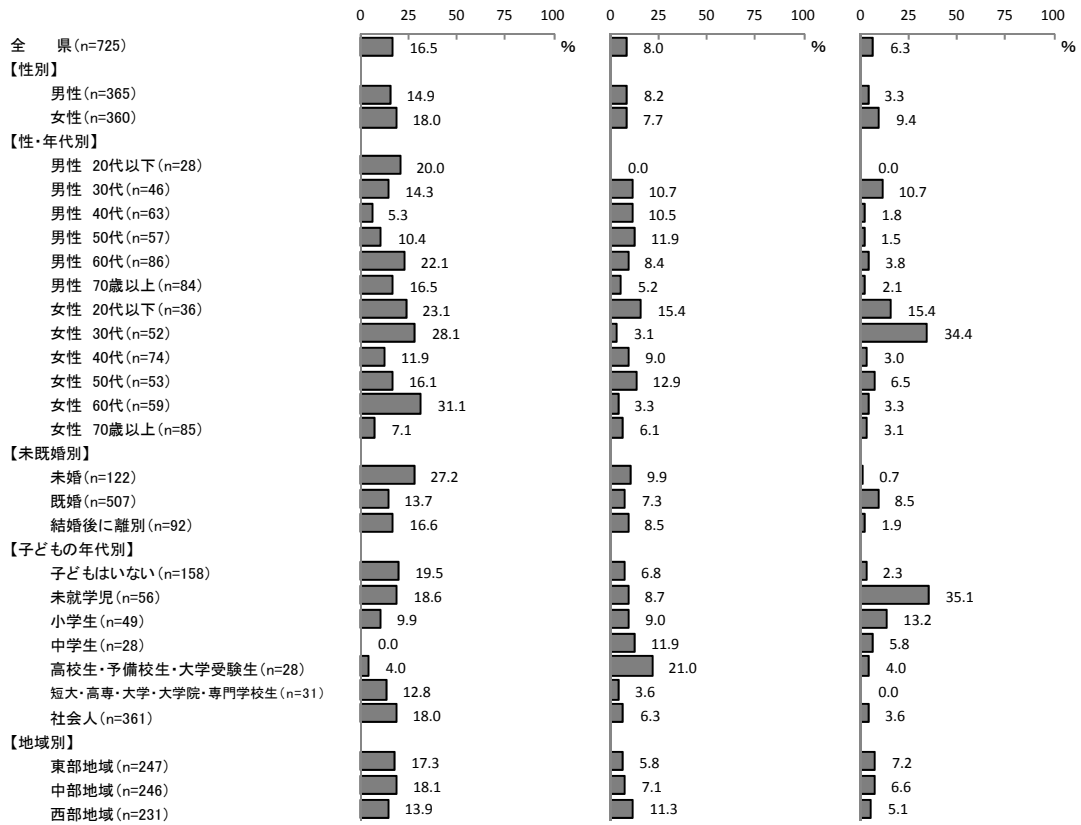

特に理由はない、わからない

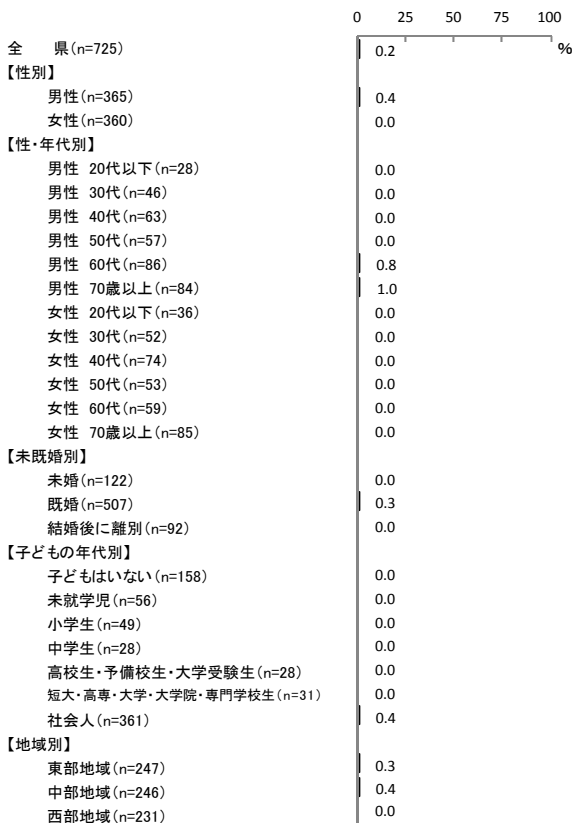

【(表1-1)暮らし向きが「苦しくなっている」と感じる理由 性別、性・年代別 子どもの年代別】

		1位	2位	3位	4位	5位
全県 (n=725)		給料や収益が増えない、又は減ったから 52.6	預貯金が増えない、又は減ったから 39.2	税金や保険料の支払いが減らない、又は増えたから 35.6	毎日の生活費が増えたから(食費、光熱水費など) 28.0	家族の病気、介護などで出費が増えた、又は減らないから 18.8
性別	男性 (n=365)	給料や収益が増えない、又は減ったから 59.4	税金や保険料の支払いが減らない、又は増えたから 40.6	預貯金が増えない、又は減ったから 38.5	毎日の生活費が増えたから(食費、光熱水費など) 27.2	家族の病気、介護などで出費が増えた、又は減らないから 16.0
	女性 (n=360)	給料や収益が増えない、又は減ったから 45.7	預貯金が増えない、又は減ったから 39.9	税金や保険料の支払いが減らない、又は増えたから 30.6	毎日の生活費が増えたから(食費、光熱水費など) 28.8	家族の病気、介護などで出費が増えた、又は減らないから 21.6
性・年代別(男性)	20代以下 (n=28)	給料や収益が増えない、又は減ったから 70.0	毎日の生活費が増えたから(食費、光熱水費など) 60.0	失業、退職、休職などで収入が減ったから 20.0	教育費や学生の子どもへの仕送りなどが増えたから 20.0	税金や保険料の支払いが減らない、又は増えたから 20.0
	30代 (n=46)	給料や収益が増えない、又は減ったから 82.1	預貯金が増えない、又は減ったから 50.0	税金や保険料の支払いが減らない、又は増えたから 39.3	教育費や学生の子どもへの仕送りなどが増えたから 21.4	毎日の生活費が増えたから(食費、光熱水費など) 21.4
	40代 (n=63)	給料や収益が増えない、又は減ったから 61.4	預貯金が増えない、又は減ったから 38.6	教育費や学生の子どもへの仕送りなどが増えたから 38.6	税金や保険料の支払いが減らない、又は増えたから 38.6	毎日の生活費が増えたから(食費、光熱水費など) 22.8
	50代 (n=57)	給料や収益が増えない、又は減ったから 70.1	預貯金が増えない、又は減ったから 32.8	税金や保険料の支払いが減らない、又は増えたから 23.9	教育費や学生の子どもへの仕送りなどが増えたから 22.4	家族の病気、介護などで出費が増えた、又は減らないから 17.9
	60代 (n=86)	給料や収益が増えない、又は減ったから 57.3	税金や保険料の支払いが減らない、又は増えたから 46.6	預貯金が増えない、又は減ったから 39.7	家族の病気、介護などで出費が増えた、又は減らないから 22.9	失業、退職、休職などで収入が減ったから 22.1
	70歳以上 (n=84)	税金や保険料の支払いが減らない、又は増えたから 54.6	毎日の生活費が増えたから(食費、光熱水費など) 46.4	預貯金が増えない、又は減ったから 44.3	給料や収益が増えない、又は減ったから 37.1	家族の病気、介護などで出費が増えた、又は減らないから 20.6
	20代以下 (n=36)	給料や収益が増えない、又は減ったから 53.9	預貯金が増えない、又は減ったから 46.2	税金や保険料の支払いが減らない、又は増えたから 38.4	毎日の生活費が増えたから(食費、光熱水費など) 30.8	教育費や学生の子どもへの仕送りなどが増えたから 30.7
性・年代別(女性)	30代 (n=52)	預貯金が増えない、又は減ったから 43.8	給料や収益が増えない、又は減ったから 37.5	結婚、出産、手術などで、一時的に大きな出費があったから 34.4	毎日の生活費が増えたから(食費、光熱水費など) 34.4	教育費や学生の子どもへの仕送りなどが増えたから 31.3
	40代 (n=74)	給料や収益が増えない、又は減ったから 52.2	教育費や学生の子どもへの仕送りなどが増えたから 41.8	預貯金が増えない、又は減ったから 32.8	毎日の生活費が増えたから(食費、光熱水費など) 28.4	税金や保険料の支払いが減らない、又は増えたから 26.9
	50代 (n=53)	給料や収益が増えない、又は減ったから 54.8	預貯金が増えない、又は減ったから 40.3	税金や保険料の支払いが減らない、又は増えたから 29.0	毎日の生活費が増えたから(食費、光熱水費など) 21.0	家族の病気、介護などで出費が増えた、又は減らないから 19.4
	60代 (n=59)	給料や収益が増えない、又は減ったから 57.8	預貯金が増えない、又は減ったから 40.0	税金や保険料の支払いが減らない、又は増えたから 37.8	失業、退職、休職などで収入が減ったから 31.1	家族の病気、介護などで出費が増えた、又は減らないから 30.0
	70歳以上 (n=85)	預貯金が増えない、又は減ったから 40.8	毎日の生活費が増えたから(食費、光熱水費など) 38.8	税金や保険料の支払いが減らない、又は増えたから 37.8	給料や収益が増えない、又は減ったから 27.6	家族の病気、介護などで出費が増えた、又は減らないから 26.5
	子どもはいない (n=158)	給料や収益が増えない、又は減ったから 62.1	預貯金が増えない、又は減ったから 40.0	税金や保険料の支払いが減らない、又は増えたから 37.6	毎日の生活費が増えたから(食費、光熱水費など) 29.2	家族の病気、介護などで出費が増えた、又は減らないから 21.1
子どもの年代(長子世代)	未就学児 (n=56)	給料や収益が増えない、又は減ったから 66.9	預貯金が増えない、又は減ったから 41.3	教育費や学生の子どもへの仕送りなどが増えたから 41.2	毎日の生活費が増えたから(食費、光熱水費など) 38.1	結婚、出産、手術などで、一時的に大きな出費があったから 35.1
	小学生 (n=49)	預貯金が増えない、又は減ったから 64.7	給料や収益が増えない、又は減ったから 48.6	税金や保険料の支払いが減らない、又は増えたから 39.2	教育費や学生の子どもへの仕送りなどが増えたから 22.4	毎日の生活費が増えたから(食費、光熱水費など) 21.2
	中学生 (n=28)	教育費や学生の子どもへの仕送りなどが増えたから 68.1	給料や収益が増えない、又は減ったから 52.5	預貯金が増えない、又は減ったから 40.8	毎日の生活費が増えたから(食費、光熱水費など) 39.6	税金や保険料の支払いが減らない、又は増えたから 21.8
	高校生・予備校生・大学受験生 (n=28)	教育費や学生の子どもへの仕送りなどが増えたから 78.0	給料や収益が増えない、又は減ったから 44.2	毎日の生活費が増えたから(食費、光熱水費など) 30.8	税金や保険料の支払いが減らない、又は増えたから 27.8	預貯金が増えない、又は減ったから(他1件) 21.0
	短大・高専・大学・大学院・専門学校生 (n=31)	教育費や学生の子どもへの仕送りなどが増えたから 78.4	給料や収益が増えない、又は減ったから 52.9	預貯金が増えない、又は減ったから 25.9	税金や保険料の支払いが減らない、又は増えたから 22.3	家族の病気、介護などで出費が増えた、又は減らないから 14.2
	社会人 (n=361)	給料や収益が増えない、又は減ったから 47.6	税金や保険料の支払いが減らない、又は増えたから 40.9	預貯金が増えない、又は減ったから 38.3	毎日の生活費が増えたから(食費、光熱水費など) 28.3	家族の病気、介護などで出費が増えた、又は減らないから 23.7

(注1) 50.0は、全県よりも10ポイント以上高いものである。

(注2) 地域内の「中部」は静岡市を、「西部」は浜松市を、それぞれ含めた数字である。

【(表 1-2) 暮らし向きが「苦しくなっている」と感じる理由 周辺環境、地域別】

		1位	2位	3位	4位	5位
周辺 地域	全県 (n=725)	給料や収益が増えない、又は減ったから 52.6	預貯金が増えない、又は減ったから 39.2	税金や保険料の支払いが減らない、又は増えたから 35.6	毎日の生活費が増えたから(食費、光熱水費など) 28.0	家族の病気、介護などで出費が増えた、又は減らないから 18.8
	住宅地域 (n=529)	給料や収益が増えない、又は減ったから 51.7	預貯金が増えない、又は減ったから 39.0	税金や保険料の支払いが減らない、又は増えたから 35.8	毎日の生活費が増えたから(食費、光熱水費など) 28.8	教育費や学生の子どもへの仕送りなどが増えたから 19.5
	商業地域 (n=55)	給料や収益が増えない、又は減ったから 62.5	預貯金が増えない、又は減ったから 40.3	税金や保険料の支払いが減らない、又は増えたから 34.4	毎日の生活費が増えたから(食費、光熱水費など) 25.4	家族の病気、介護などで出費が増えた、又は減らないから 18.6
	工業地域 (n=17)	給料や収益が増えない、又は減ったから 75.3	税金や保険料の支払いが減らない、又は増えたから 42.9	家族の病気、介護などで出費が増えた、又は減らないから 42.5	預貯金が増えない、又は減ったから 28.5	毎日の生活費が増えたから(食費、光熱水費など) 22.2
	農漁業地域 (n=71)	預貯金が増えない、又は減ったから 47.6	給料や収益が増えない、又は減ったから 46.9	税金や保険料の支払いが減らない、又は増えたから 34.2	家族の病気、介護などで出費が増えた、又は減らないから 21.7	失業、退職、休職などで収入が減ったから 21.2
	山間地域 (n=41)	給料や収益が増えない、又は減ったから 54.8	税金や保険料の支払いが減らない、又は増えたから 36.5	毎日の生活費が増えたから(食費、光熱水費など) 30.9	預貯金が増えない、又は減ったから 28.0	家族の病気、介護などで出費が増えた、又は減らないから 19.4
	その他 (n=7)	毎日の生活費が増えたから(食費、光熱水費など) 43.5	預貯金が増えない、又は減ったから 36.3	税金や保険料の支払いが減らない、又は増えたから 33.4	給料や収益が増えない、又は減ったから 30.2	教育費や学生の子どもへの仕送りなどが増えたから 29.9
	地域	東部地域 (n=247)	給料や収益が増えない、又は減ったから 53.2	税金や保険料の支払いが減らない、又は増えたから 36.5	預貯金が増えない、又は減ったから 35.3	毎日の生活費が増えたから(食費、光熱水費など) 26.4
中部地域 (n=246)	給料や収益が増えない、又は減ったから 52.7	預貯金が増えない、又は減ったから 38.1	税金や保険料の支払いが減らない、又は増えたから 33.8	毎日の生活費が増えたから(食費、光熱水費など) 27.5	家族の病気、介護などで出費が増えた、又は減らないから 20.4	
西部地域 (n=231)	給料や収益が増えない、又は減ったから 51.9	預貯金が増えない、又は減ったから 44.6	税金や保険料の支払いが減らない、又は増えたから 36.7	毎日の生活費が増えたから(食費、光熱水費など) 30.3	教育費や学生の子どもへの仕送りなどが増えたから 15.6	
静岡市 (n=150)	給料や収益が増えない、又は減ったから 60.9	預貯金が増えない、又は減ったから 39.0	税金や保険料の支払いが減らない、又は増えたから 29.3	毎日の生活費が増えたから(食費、光熱水費など) 28.7	家族の病気、介護などで出費が増えた、又は減らないから 19.5	
浜松市 (n=136)	給料や収益が増えない、又は減ったから 59.4	預貯金が増えない、又は減ったから 48.7	税金や保険料の支払いが減らない、又は増えたから 35.5	毎日の生活費が増えたから(食費、光熱水費など) 28.0	教育費や学生の子どもへの仕送りなどが増えたから 16.2	

(注1) 59.4は、全県よりも10ポイント以上高いものである。

(注2) 地域内の「中部」は静岡市を、「西部」は浜松市を、それぞれ含めた数字である。

2 日常生活の悩みや不安

「悩みや不安を感じている」人が71.0%

その内容は1位「自分や家族の健康」、2位「老後の生活設計」

Q2 あなたは、日常生活の中で、悩みや不安を感じていますか。それとも特に悩みや不安を感じていませんか。(〇は1つ)

【 日常生活の悩みや不安の有無 】

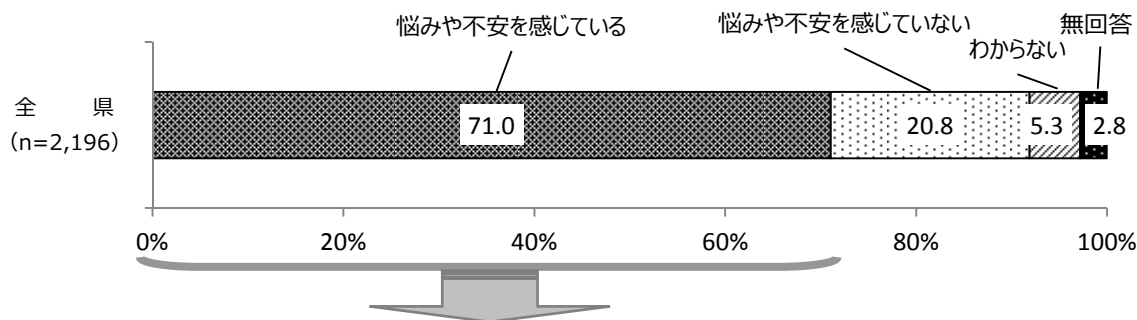

SQ 悩みや不安を感じていることは、どのようなことですか。(〇はいくつでも)

【 悩みや不安の内容 】

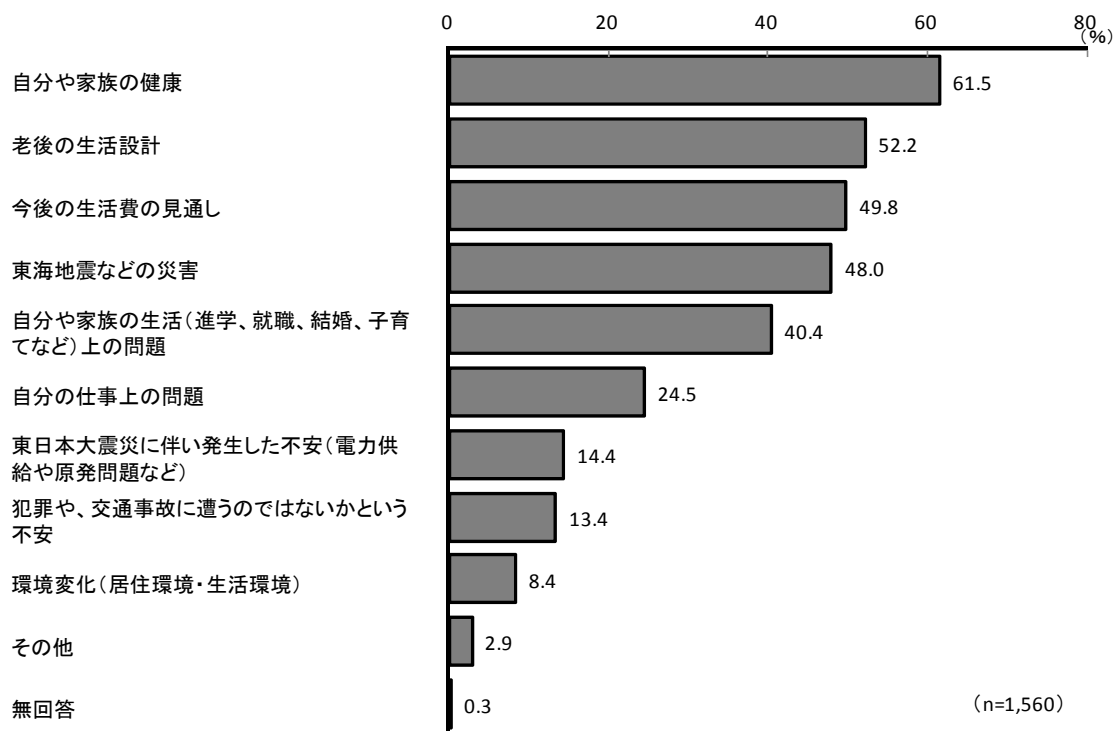

(1) 日常生活の悩みや不安の有無

日常生活の悩みや不安の有無については、「悩みや不安を感じている」と回答した人の割合が71.0%で最も高く、「悩みや不安を感じていない」は20.8%にとどまっている。「わからない」は5.3%となっている。

【過去の調査との比較】（図 1-7）

平成 21 年度以降の推移でみると、平成 22 年度までは「悩みや不安を感じている」と回答した人の割合が 6 割台で推移していたものの、平成 23 年度以降においては、7 割を上回っている。平成 30 年度（71.0%）は前年度（75.1%）から 4.1 ポイント低くなっている。

【（図 1-7）日常生活の悩みや不安の有無 経年比較】

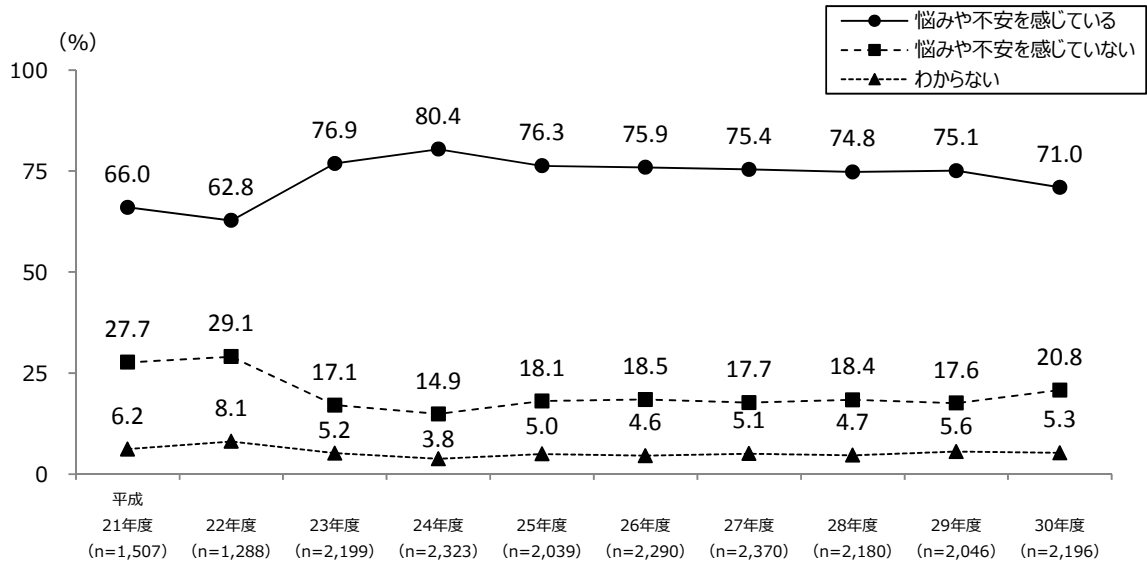

【属性による比較】（図 1-8）

性別、未既婚別、地域別では、大きな差はみられない。

年代別にみると、「悩みや不安を感じている」は『20 代以下』(55.6%)において 6 割を下回って最も低くなっている。

子どもの年代別にみると、「悩みや不安を感じている」は『子どもはいない』(70.2%)と『社会人』(69.5%)を除いて、全県平均を上回っている。

前問の暮らし向き別にみると、「悩みや不安を感じている」は『苦しくなっている』(88.1%)において 9 割弱と高くなっている。

【（図 1-8）日常生活の悩みや不安の有無 性別、年代別、未既婚別、子どもの年代別、地域別、暮らし向き別】

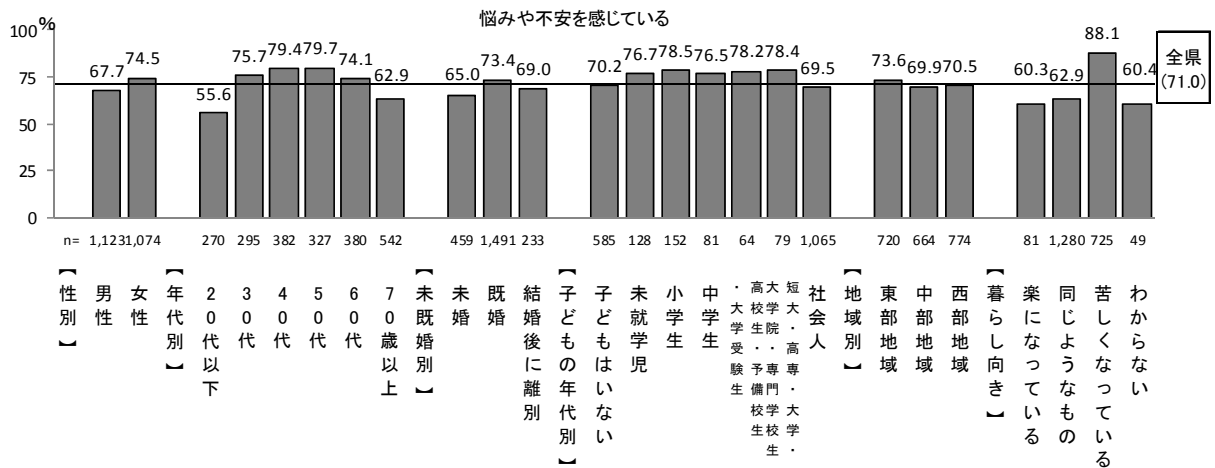

【本人具体的職業別 経年比較】（図 1-9）

「悩みや不安を感じている」と回答した人の割合を本人具体的職業別に平成 26 年度以降の推移をみると、『商工サービス・自由業』において 75.1%と前年度と比較して高くなっているが、他の職業においてはいずれも低くなっている。

【（図 1-9）日常生活の悩みや不安の有無 本人具体的職業別 経年比較】

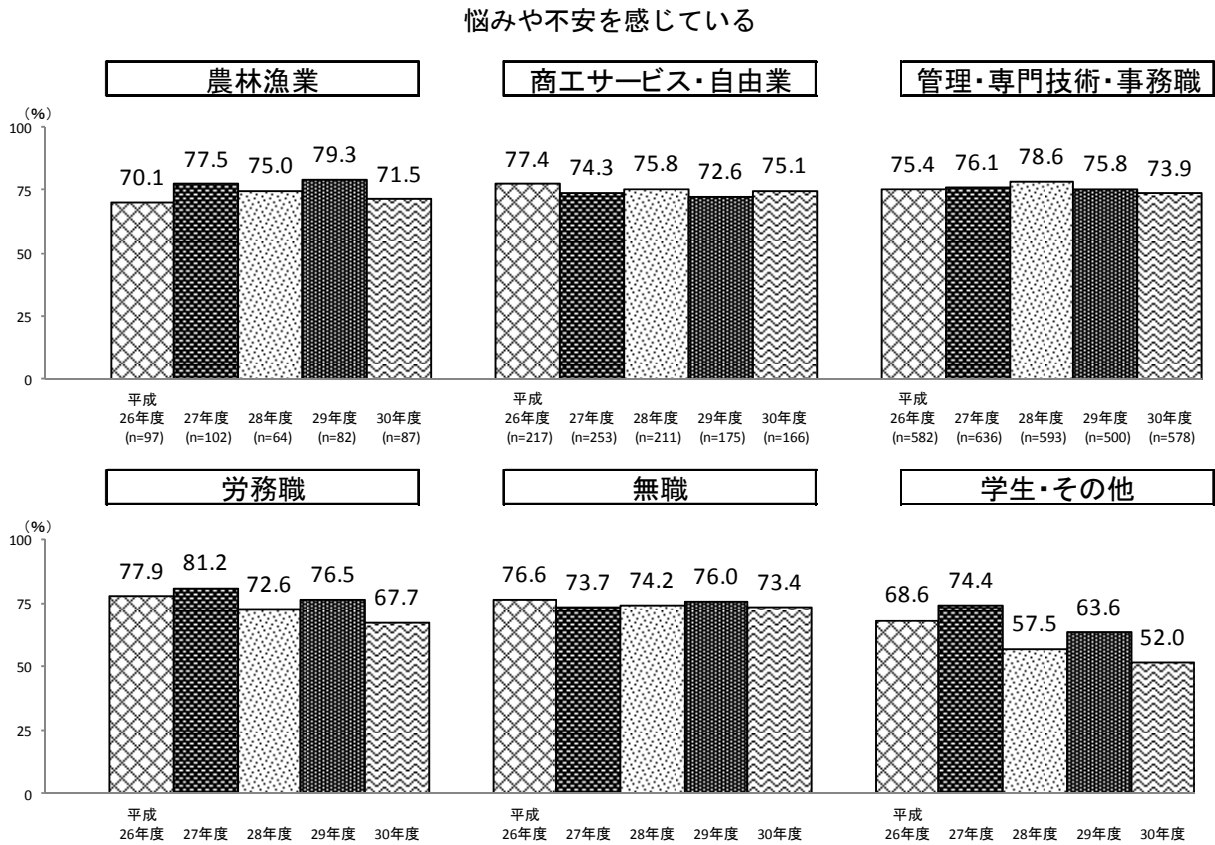

(2) 悩みや不安の内容

悩みや不安の内容については、「自分や家族の健康」と回答した人の割合が 61.5%と最も高く、次いで「老後の生活設計」が 52.2%、「今後の生活費の見通し」が 49.8%、「東海地震などの災害」(48.0%) などとなっている。

【過去の調査との比較】(図 1-10)

平成 26 年度以降の推移でみると、「東海地震などの災害」においては 48.0%と前年度の 39.0%から 9.0 ポイント高くなっている。

【(図 1-10) 悩みや不安の内容 経年比較】

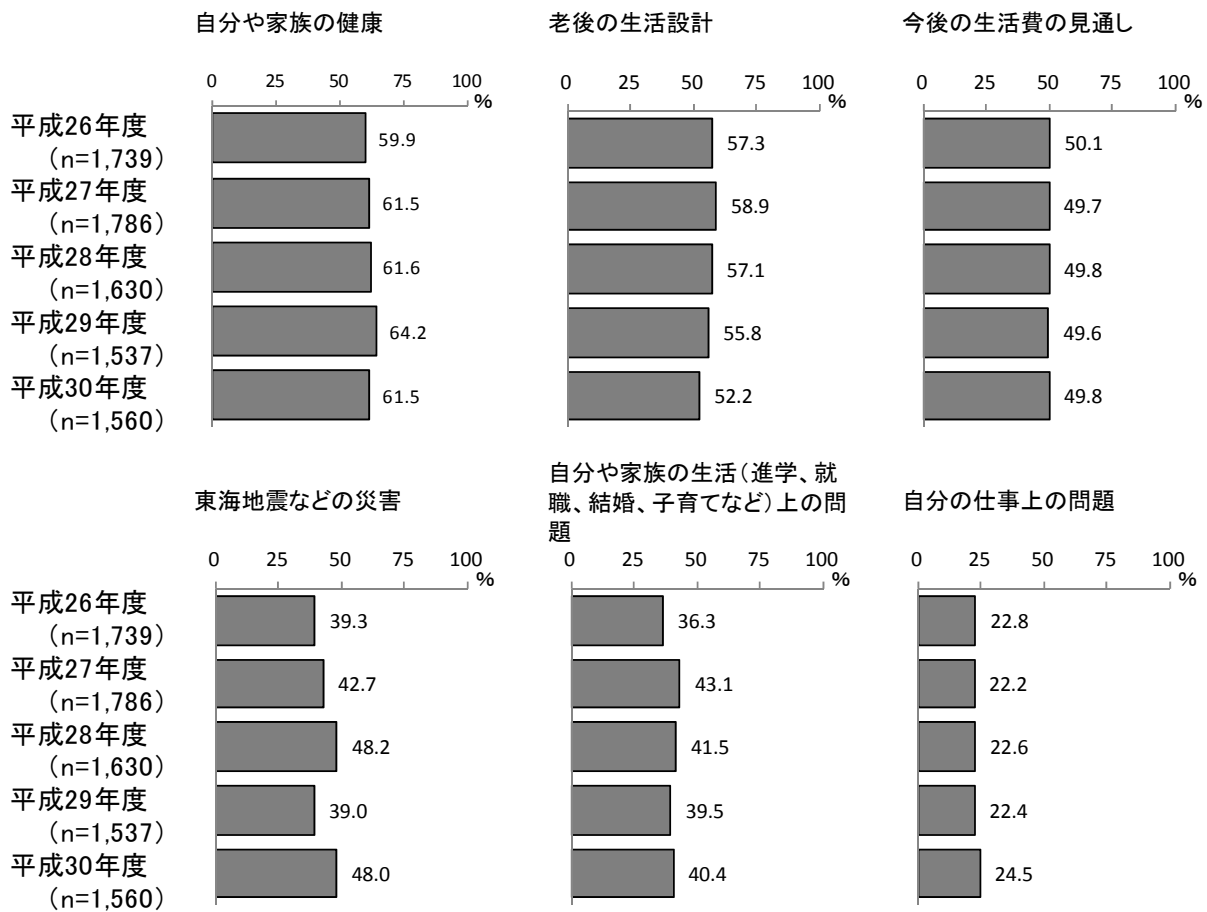

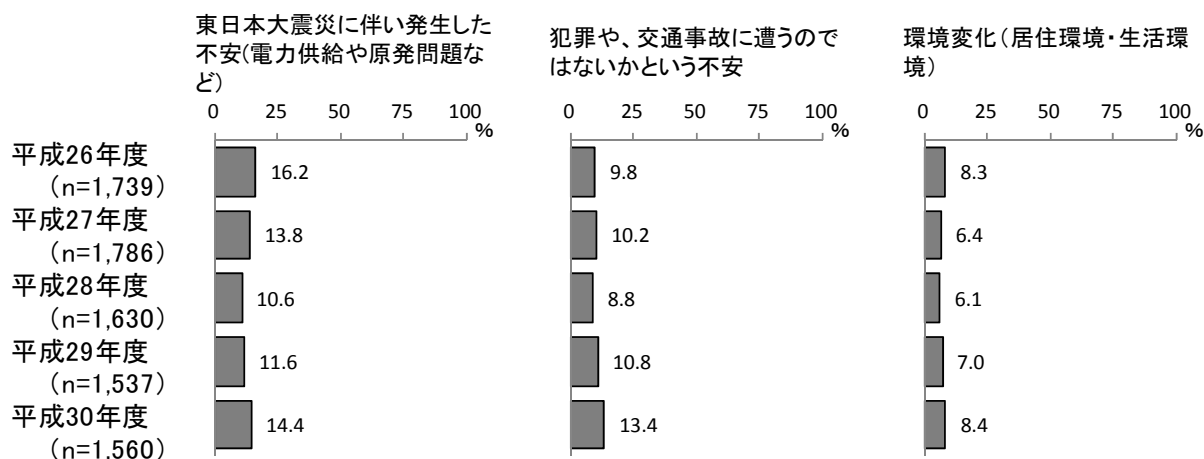

【属性による比較】(図 1-11、表 1-3)

性別でみると、『男性』において、「自分の仕事上の問題」と回答した人の割合が 29.1%と、『女性』(20.1%)を 9.0 ポイント上回っているのに対し、『女性』においては「東海地震などの災害」(52.8%)が『男性』(43.0%)を 9.8 ポイント、「東日本大震災に伴い発生した不安(電力供給や原発問題など)」(16.6%)が『男性』(12.1%)を 4.5 ポイントそれぞれ上回っている。

性・年代別にみると、「自分や家族の健康」が、男女ともに年代が上がるほど高くなる傾向があり、男性は『70 歳以上』において 75.6%と最も高くなっている。

また、「老後の生活設計」は、『男性 60 代』以下、『女性 50 代』以下がそれぞれ最も高く、ともにそれまでは年代が上がるほど高くなり、その後低くなっている。

「今後の生活費の見通し」は、『女性 20 代以下』(34.4%)を除いた男女すべての年代で 4 割を超えて高くなっている。

子どもの年代別にみると、「自分や家族の生活(進学、就職、結婚、子育てなど)上の問題」は『未就学児』(71.5%)、『中学生』(73.9%)において 7 割を超えて高くなっている。

また、「自分の仕事上の問題」は『子どもはいない』(39.8%)において最も高くなっている。

地域別では、「東海地震などの災害」は『西部地域』において 53.1%と最も高く、最も低い『東部地域』(43.1%)を 10.0 ポイント上回っている。

【（図1-11）悩みや不安の内容 性別、性・年代別、子どもの年代別、地域別】

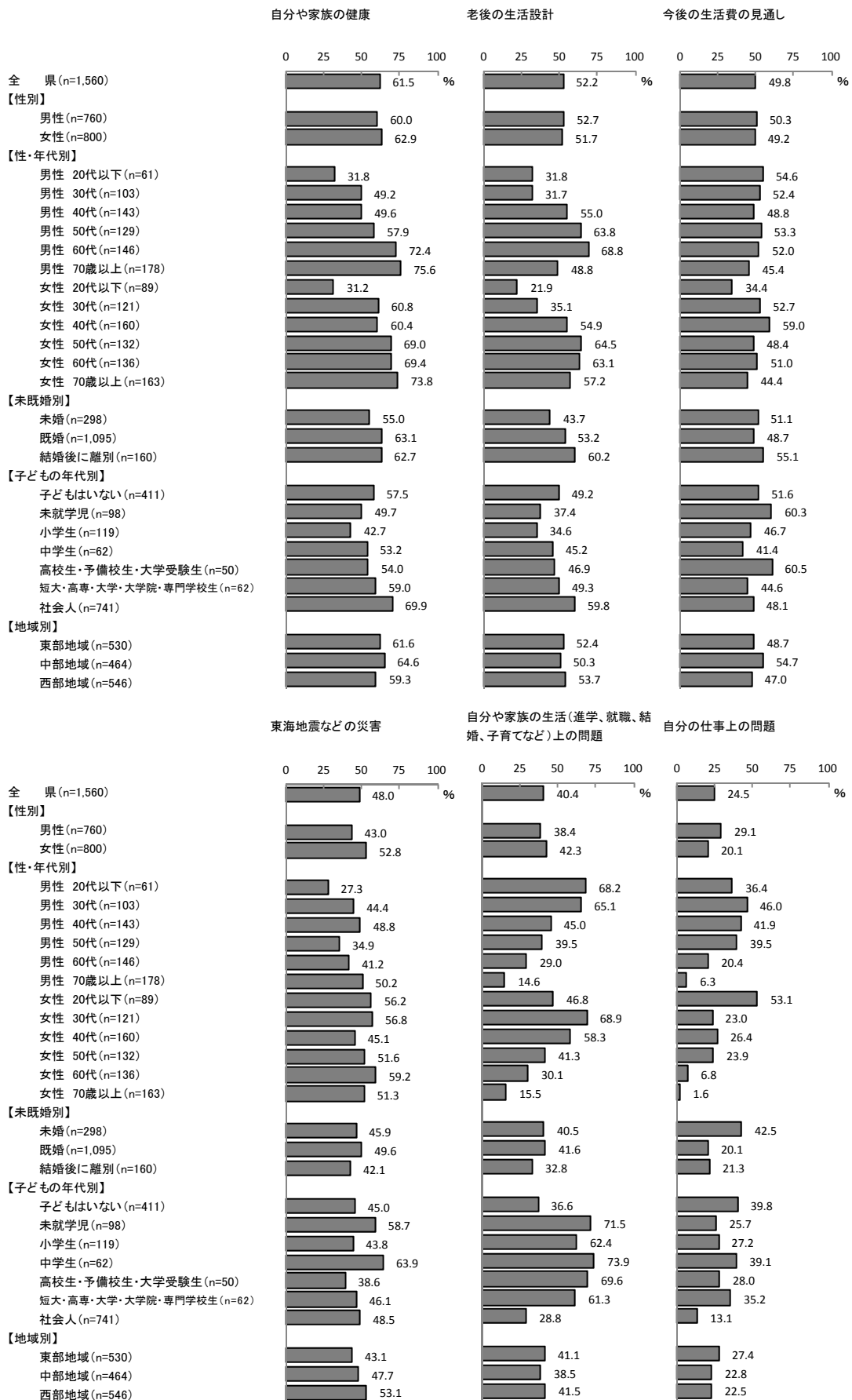

東日本大震災に伴い発生した不安 (電力供給や原発問題など) 犯罪や、交通事故に遭うのではないかと不安 環境変化(居住環境・生活環境)

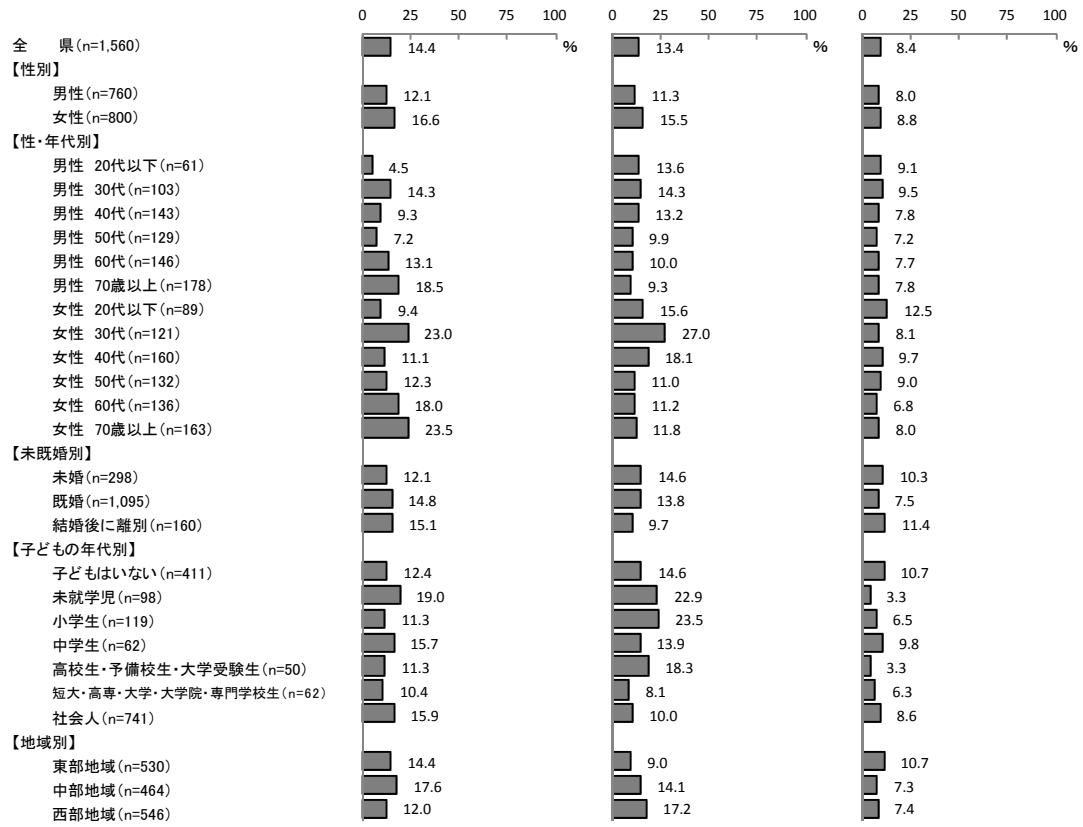

【(表 1-3) 悩みや不安の内容 性別、性・年代別、地域別】

		1位	2位	3位	4位	5位
全県 (n=1,560)		自分や家族の健康 61.5	老後の生活設計 52.2	今後の生活費の見通し 49.8	東海地震などの災害 48.0	自分や家族の生活(進学、就職、結婚、子育てなど)上の問題 40.4
性別	男性 (n=760)	自分や家族の健康 60.0	老後の生活設計 52.7	今後の生活費の見通し 50.3	東海地震などの災害 43.0	自分や家族の生活(進学、就職、結婚、子育てなど)上の問題 38.4
	女性 (n=800)	自分や家族の健康 62.9	東海地震などの災害 52.8	老後の生活設計 51.7	今後の生活費の見通し 49.2	自分や家族の生活(進学、就職、結婚、子育てなど)上の問題 42.3
性・年代別 (男性)	20代以下 (n=61)	自分や家族の生活(進学、就職、結婚、子育てなど)上の問題 68.2	今後の生活費の見通し 54.6	自分の仕事上の問題 36.4	自分や家族の健康 31.8	老後の生活設計 31.8
	30代 (n=103)	自分や家族の生活(進学、就職、結婚、子育てなど)上の問題 65.1	今後の生活費の見通し 52.4	自分や家族の健康 49.2	自分の仕事上の問題 46.0	東海地震などの災害 44.4
	40代 (n=143)	老後の生活設計 55.0	自分や家族の健康 49.6	今後の生活費の見通し 48.8	東海地震などの災害 48.8	自分や家族の生活(進学、就職、結婚、子育てなど)上の問題 45.0
	50代 (n=129)	老後の生活設計 63.8	自分や家族の健康 57.9	今後の生活費の見通し 53.3	自分や家族の生活(進学、就職、結婚、子育てなど)上の問題 39.5	自分の仕事上の問題 39.5
	60代 (n=146)	自分や家族の健康 72.4	老後の生活設計 68.8	今後の生活費の見通し 52.0	東海地震などの災害 41.2	自分や家族の生活(進学、就職、結婚、子育てなど)上の問題 29.0
	70歳以上 (n=178)	自分や家族の健康 75.6	東海地震などの災害 50.2	老後の生活設計 48.8	今後の生活費の見通し 45.4	東日本大震災に伴い発生した不安(電力供給や原発問題など) 18.5
	20代以下 (n=89)	東海地震などの災害 56.2	自分の仕事上の問題 53.1	自分や家族の生活(進学、就職、結婚、子育てなど)上の問題 46.8	今後の生活費の見通し 34.4	自分や家族の健康 31.2
性・年代別 (女性)	30代 (n=121)	自分や家族の生活(進学、就職、結婚、子育てなど)上の問題 68.9	自分や家族の健康 60.8	東海地震などの災害 56.8	今後の生活費の見通し 52.7	老後の生活設計 35.1
	40代 (n=160)	自分や家族の健康 60.4	今後の生活費の見通し 59.0	自分や家族の生活(進学、就職、結婚、子育てなど)上の問題 58.3	老後の生活設計 54.9	東海地震などの災害 45.1
	50代 (n=132)	自分や家族の健康 69.0	老後の生活設計 64.5	東海地震などの災害 51.6	今後の生活費の見通し 48.4	自分や家族の生活(進学、就職、結婚、子育てなど)上の問題 41.3
	60代 (n=136)	自分や家族の健康 69.4	老後の生活設計 63.1	東海地震などの災害 59.2	今後の生活費の見通し 51.0	自分や家族の生活(進学、就職、結婚、子育てなど)上の問題 30.1
	70歳以上 (n=163)	自分や家族の健康 73.8	老後の生活設計 57.2	東海地震などの災害 51.3	今後の生活費の見通し 44.4	東日本大震災に伴い発生した不安(電力供給や原発問題など) 23.5
地域	東部地域 (n=530)	自分や家族の健康 61.6	老後の生活設計 52.4	今後の生活費の見通し 48.7	東海地震などの災害 43.1	自分や家族の生活(進学、就職、結婚、子育てなど)上の問題 41.1
	中部地域 (n=464)	自分や家族の健康 64.6	今後の生活費の見通し 54.7	老後の生活設計 50.3	東海地震などの災害 47.7	自分や家族の生活(進学、就職、結婚、子育てなど)上の問題 38.5
	西部地域 (n=546)	自分や家族の健康 59.3	老後の生活設計 53.7	東海地震などの災害 53.1	今後の生活費の見通し 47.0	自分や家族の生活(進学、就職、結婚、子育てなど)上の問題 41.5
	静岡市 (n=284)	自分や家族の健康 63.6	今後の生活費の見通し 58.0	老後の生活設計 51.9	東海地震などの災害 50.3	自分や家族の生活(進学、就職、結婚、子育てなど)上の問題 41.0
	浜松市 (n=335)	自分や家族の健康 58.5	老後の生活設計 57.8	東海地震などの災害 51.6	今後の生活費の見通し 47.6	自分や家族の生活(進学、就職、結婚、子育てなど)上の問題 40.6

(注1) は、全県よりも10ポイント以上高いものである。

(注2) 地域内の「中部」は静岡市を、「西部」は浜松市を、それぞれ含めた数字である。

3 静岡県の住みよさ

—— 住みよいところだと「思う」人が88.3%

その理由は「気候が温暖で、自然豊かだから」が82.5%

Q3 あなたは、静岡県は住みよいところだと思いますか。(○は1つ)

【 静岡県の住みよさ 】

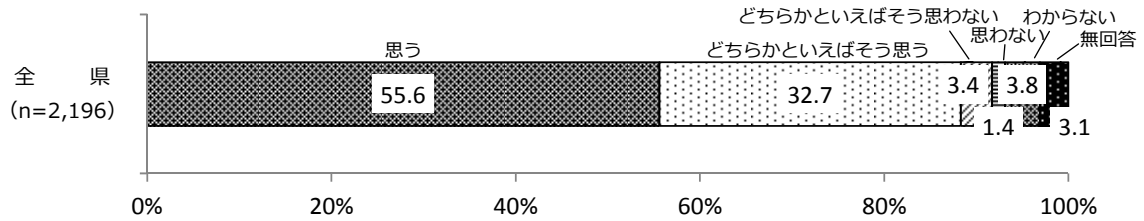

SQ あなたが、静岡県は住みよいところだと思う理由はなんですか。(○は3つまで)

【 静岡県が住みよいところだと思う理由 】

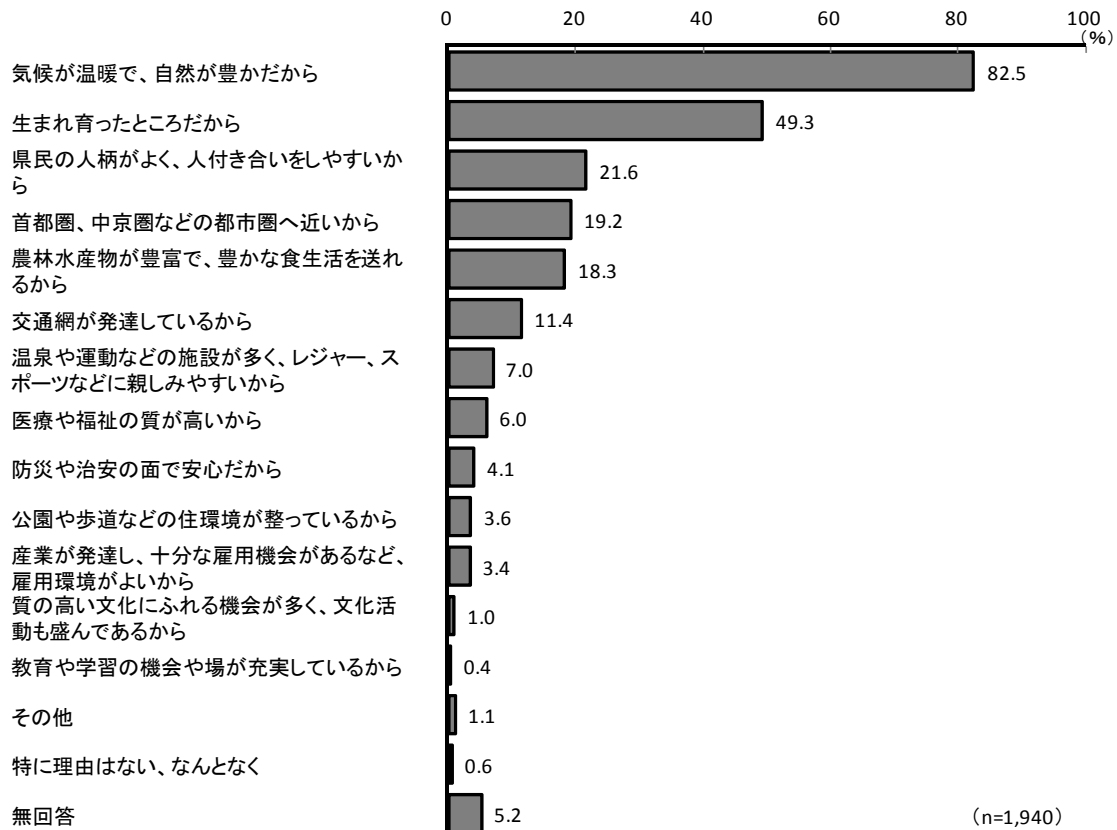

(1) 静岡県の住みよさ

静岡県は住みよいところだと思うかについては、「思う」と回答した人の割合が 55.6%と最も高く、次いで「どちらかといえばそう思う」が 32.7%、「わからない」が 3.8%などとなっている。「思う」と「どちらかといえばそう思う」を合わせた 88.3%が静岡県を住みよいところだと思うと回答し、「思わない」(1.4%)と「どちらかといえばそう思わない」(3.4%)を合わせた 4.8%が静岡県は住みよいところだと思わないと回答しており、静岡県を住みよいところだと思う人の方が圧倒的に高くなっている。

【過去の調査との比較】(図 1-12)

平成 26 年度以降の推移でみると、「思う」と「どちらかといえばそう思う」を合わせた割合は、毎年度 9 割前後で推移している。

【(図 1-12) 静岡県の住みよさ 経年比較】

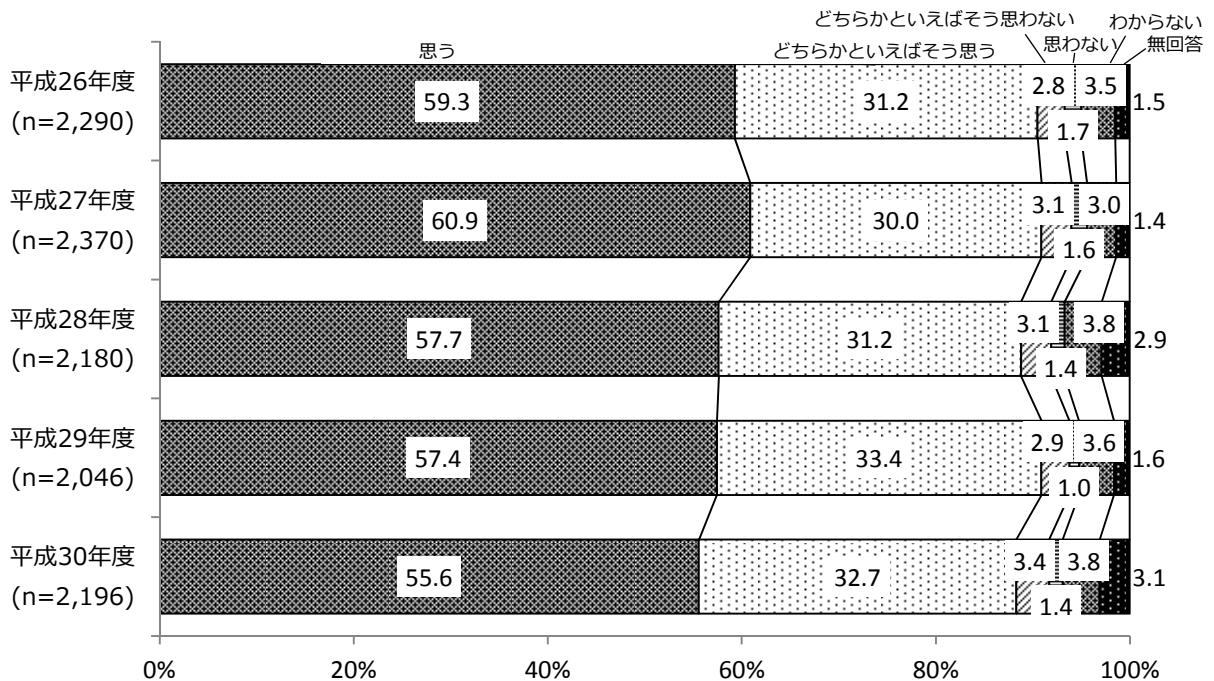

【属性による比較】(図 1-13)

性別では、大きな差はみられない。

年代別にみると、「思う」と回答した人の割合が『70 歳以上』(62.9%)において 6 割を超えて高くなっている。

未婚別では、「思う」が『未婚』(49.0%)で最も低く、『既婚』(57.1%)、『結婚後に離別』(58.9%)を 8 ポイント以上上下回っている。

子どもの年代別にみると、『高校生・予備校生・大学受験生』(59.8%)、『社会人』(59.2%)において 6 割弱と高くなっている。

地域別にみると、「思う」が『西部地域』において 59.8%と最も高く、『中部地域』(54.1%)、『東部地域』(52.8%)を 5 ポイント以上上回っている。

【(図 1-13) 静岡県の住みよさ 性別、年代別、未既婚別、子どもの年代別、地域別】

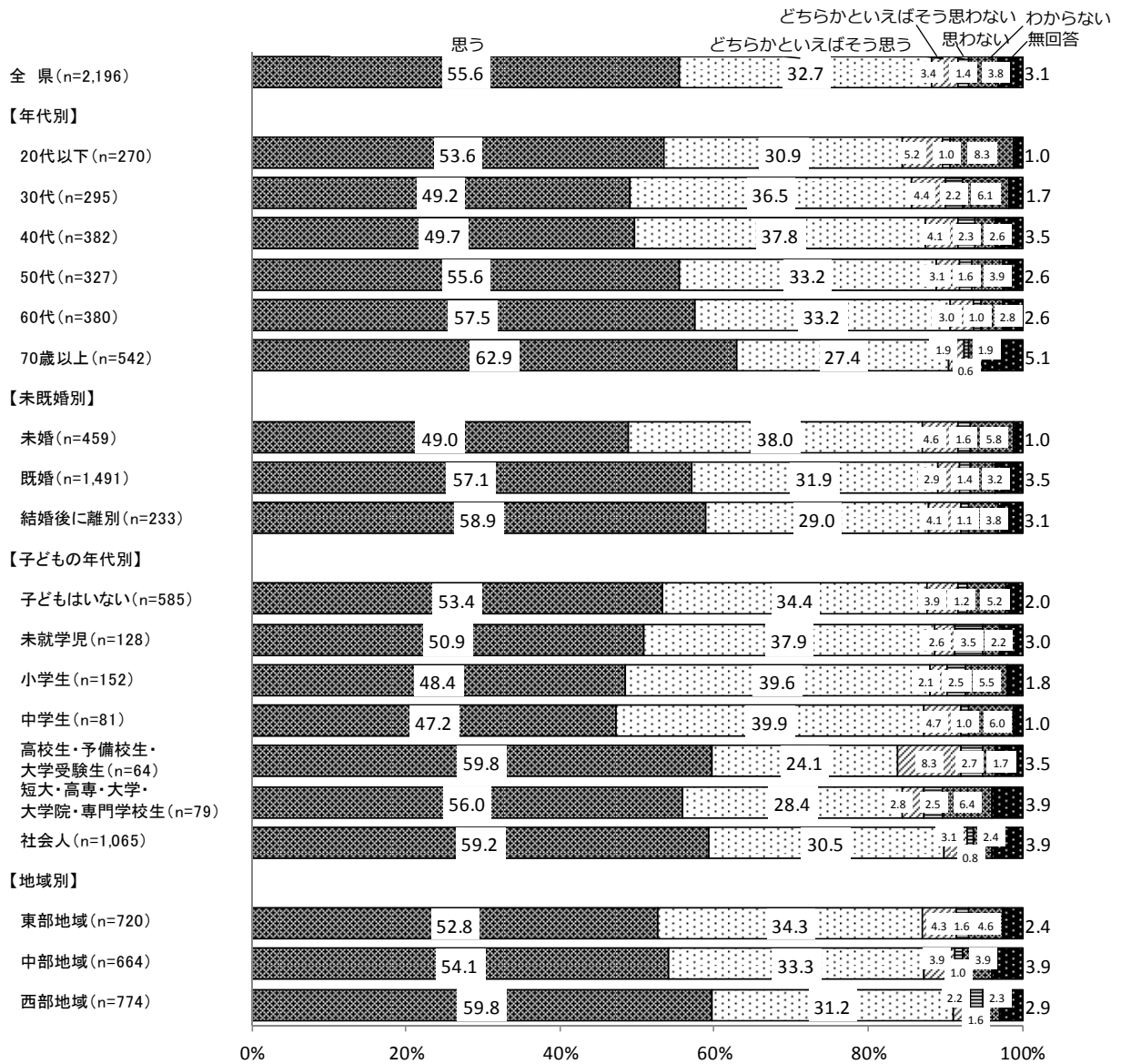

(2) 静岡県が住みよいところだと思う理由

静岡県が住みよいところだと思う理由については、「気候が温暖で、自然が豊かだから」と回答した人の割合が82.5%と最も高く、次いで「生まれ育ったところだから」が49.3%、「県民の人柄がよく、人付き合いをしやすいから」が21.6%となっている。

【過去の調査との比較】(図 1-14)

平成 26 年度以降の推移では、大きな差はみられない。

【(図 1-14) 静岡県が住みよいところだと思う理由 経年比較】

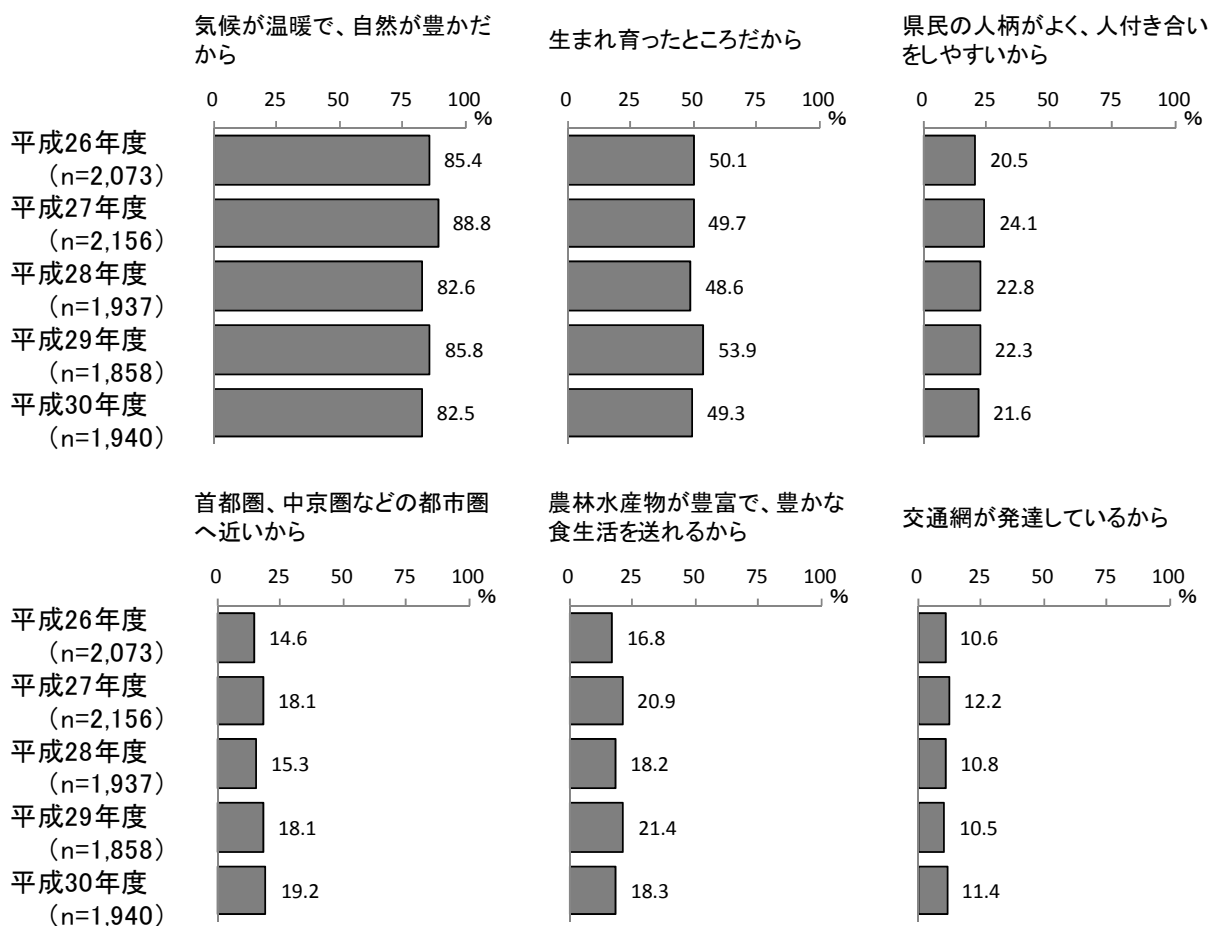

温泉や運動などの施設が多く、レジャー、スポーツなどに親しみやすいから

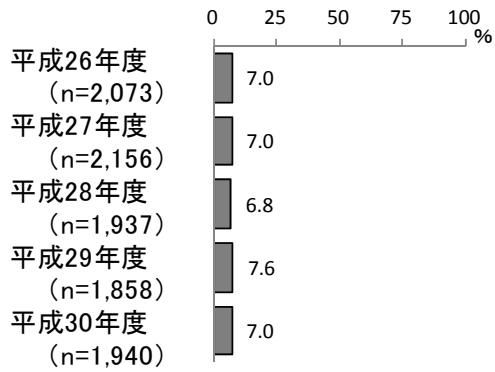

医療や福祉の質が高いから

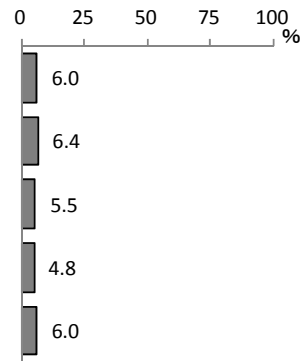

防災や治安の面で安心だから

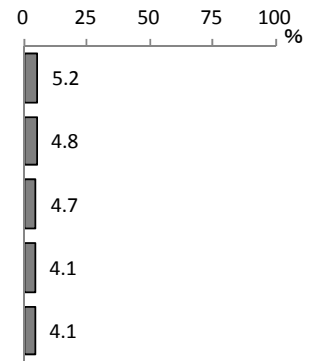

公園や歩道などの住環境が整っているから

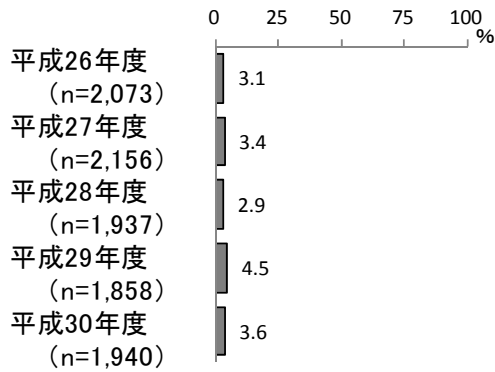

産業が発達し、十分な雇用機会があるなど、雇用環境がよいから

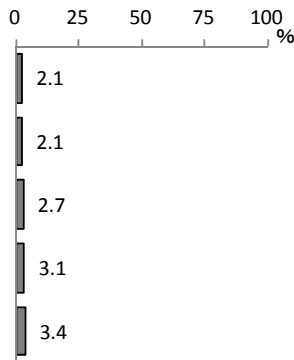

質の高い文化にふれる機会が多く、文化活動も盛んであるから

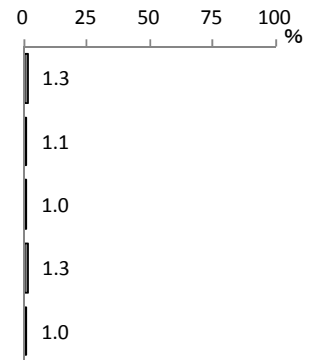

教育や学習の機会や場が充実しているから

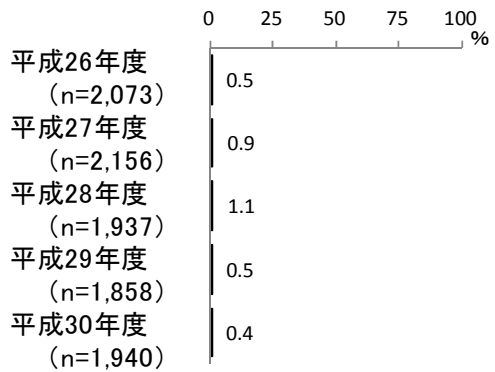

特に理由はない、なんとなく

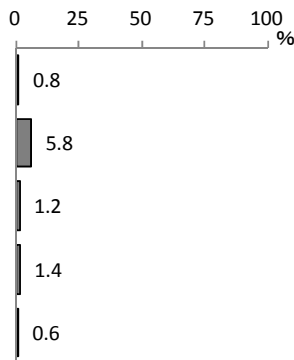

【属性による比較】（図 1-15、表 1-4、表 1-5）

性別でみると、「県民の人柄がよく、人付き合いをしやすいから」と回答した人の割合が、『女性』において24.9%と、『男性』（18.4%）を6.5ポイント上回っている。

性・年代別にみると、回答した人の割合が最も高かった「気候が温暖で、自然が豊かだから」は、『男性 20代以下』、『女性 20代以下』、『女性 30代』を除いて8割を上回っている。

「生まれ育ったところだから」は『女性 20代以下』において72.5%と7割を超えて高くなっている。

「首都圏、中京圏などの都市圏へ近いから」は『女性 20代以下』において40.0%と最も高くなっている。

子どもの年代別にみると、「医療や福祉の質が高いから」が『未就学児』において12.6%と最も高くなっている。

地域別にみると、「首都圏、中京圏などの都市圏へ近いから」が『東部地域』において24.8%と最も高く、『中部地域』（18.6%）を6.2ポイント、『西部地域』（14.9%）を9.9ポイントそれぞれ上回っている。

【（図 1-15）静岡県が住みよいところだと思う理由 性別、性・年代別、子どもの年代別、地域別】

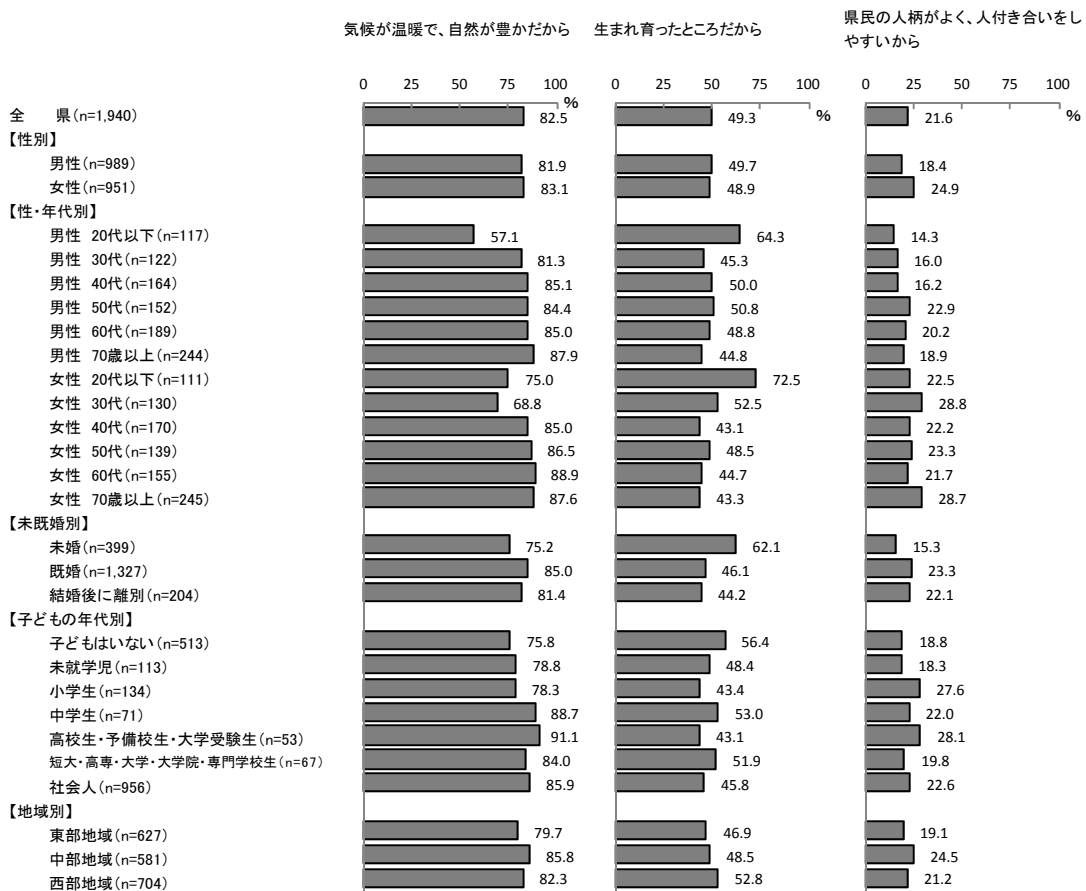

首都圏、中京圏などの都市圏へ近いから
農林水産物が豊富で、豊かな食生活を送れるから
交通網が発達しているから

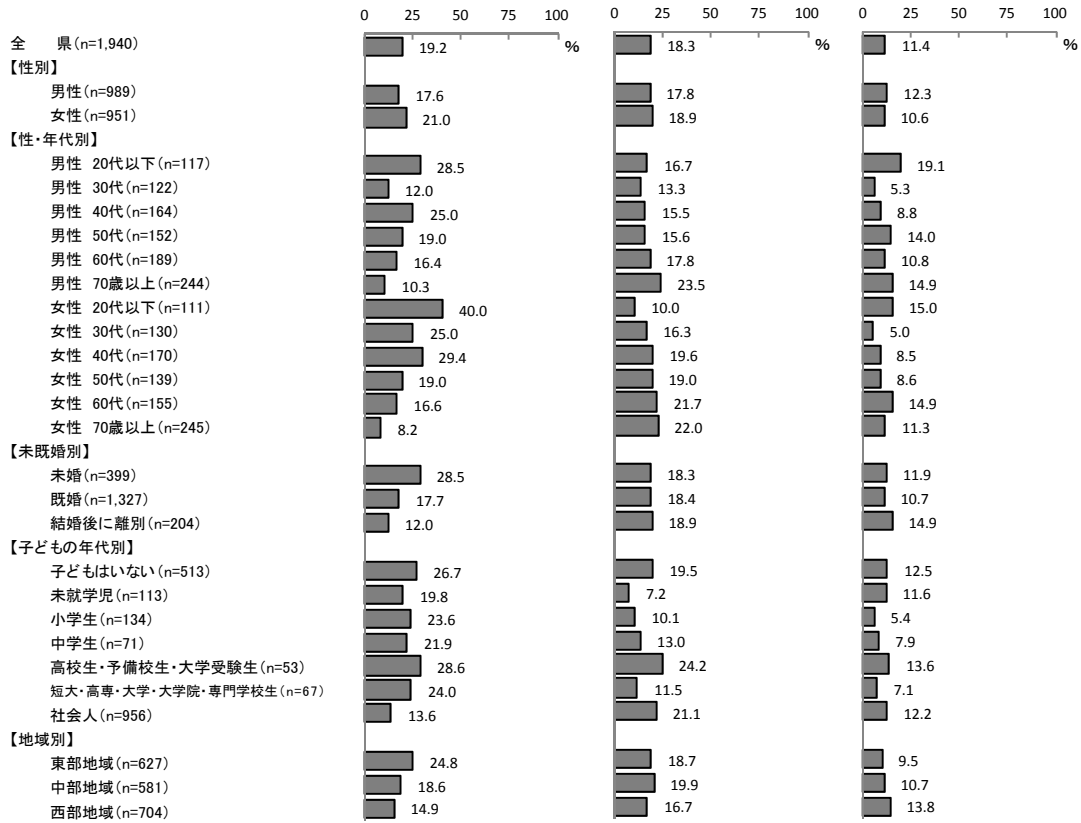

温泉や運動などの施設が多く、レジャー、スポーツなどに親しみやすいから
医療や福祉の質が高いから
防災や治安の面で安心だから

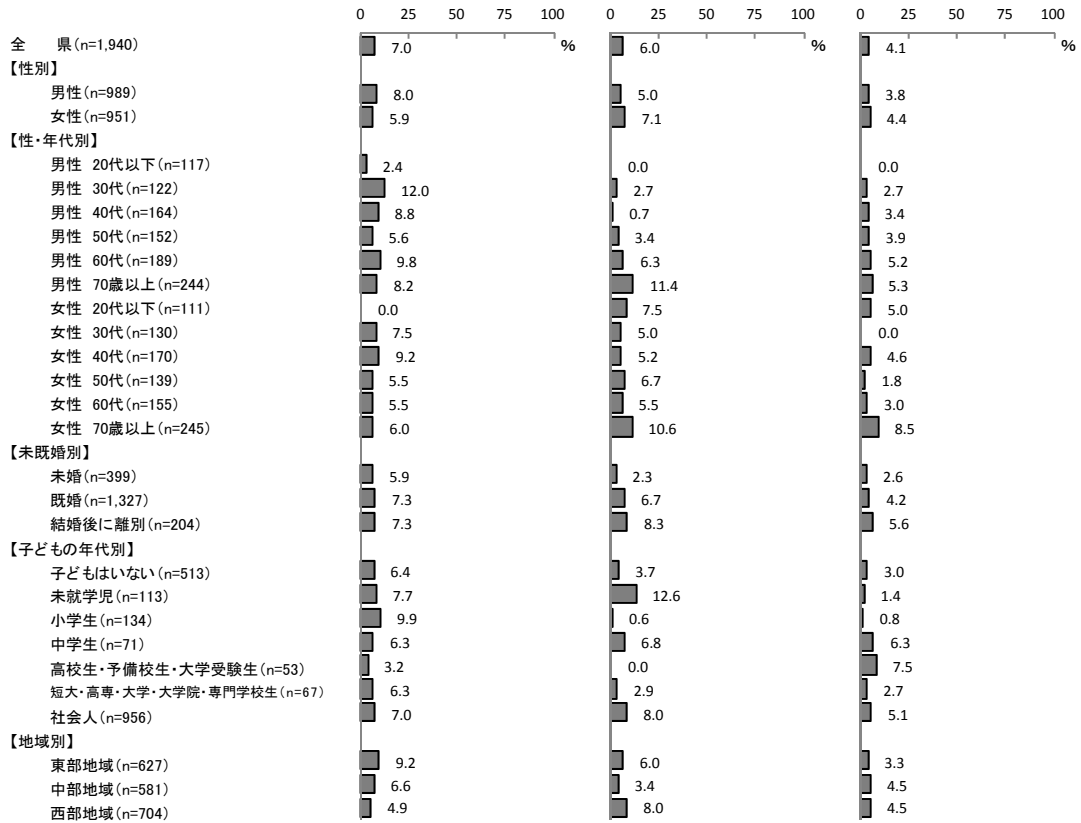

公園や歩道などの住環境が整っているから
 産業が発達し、十分な雇用機会があるなど、雇用環境がよいから
 質の高い文化にふれる機会が多く、文化活動も盛んであるから

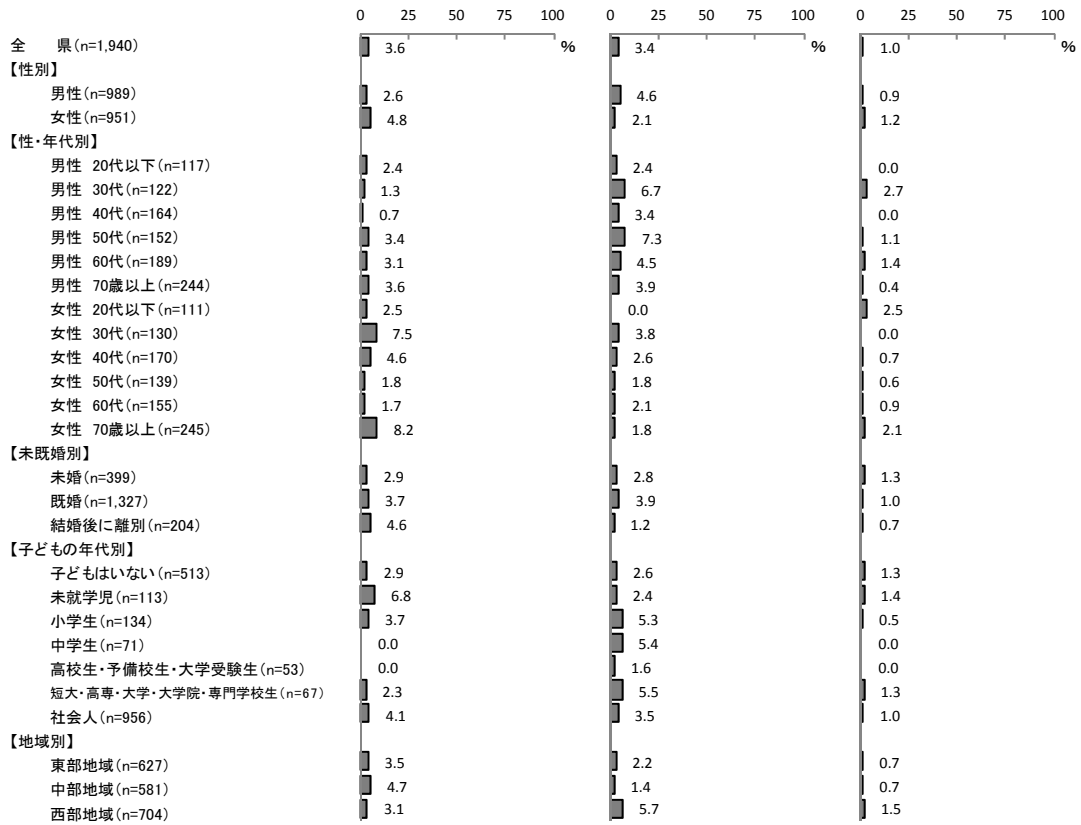

教育や学習の機会や場が充実しているから
 特に理由はない、なんとなく

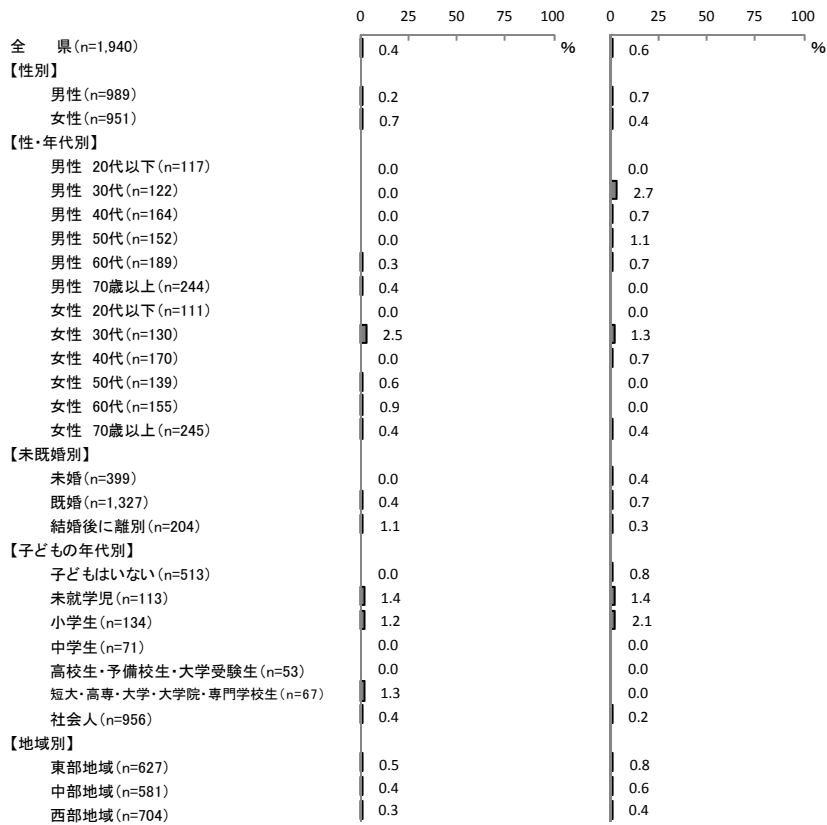

【(表 1-4) 静岡県が住みよいところだと思う理由 性別、性・年代別】

		1位	2位	3位	4位	5位
全県 (n=1,940)		気候が温暖で、自然が豊かだから 82.5	生まれ育ったところだから 49.3	県民の人柄がよく、人付き合いをしやすいから 21.6	首都圏、中京圏などの都市圏へ近いから 19.2	農林水産物が豊富で、豊かな食生活を送れるから 18.3
性別	男性 (n=989)	気候が温暖で、自然が豊かだから 81.9	生まれ育ったところだから 49.7	県民の人柄がよく、人付き合いをしやすいから 18.4	農林水産物が豊富で、豊かな食生活を送れるから 17.8	首都圏、中京圏などの都市圏へ近いから 17.6
	女性 (n=951)	気候が温暖で、自然が豊かだから 83.1	生まれ育ったところだから 48.9	県民の人柄がよく、人付き合いをしやすいから 24.9	首都圏、中京圏などの都市圏へ近いから 21.0	農林水産物が豊富で、豊かな食生活を送れるから 18.9
性・年代別 (男性)	20代以下 (n=117)	生まれ育ったところだから 64.3	気候が温暖で、自然が豊かだから 57.1	首都圏、中京圏などの都市圏へ近いから 28.5	交通網が発達しているから 19.1	農林水産物が豊富で、豊かな食生活を送れるから 16.7
	30代 (n=122)	気候が温暖で、自然が豊かだから 81.3	生まれ育ったところだから 45.3	県民の人柄がよく、人付き合いをしやすいから 16.0	農林水産物が豊富で、豊かな食生活を送れるから 13.3	温泉や運動などの施設が多く、レジャー、スポーツなどに親しみやすいから(他1件) 12.0
	40代 (n=164)	気候が温暖で、自然が豊かだから 85.1	生まれ育ったところだから 50.0	首都圏、中京圏などの都市圏へ近いから 25.0	県民の人柄がよく、人付き合いをしやすいから 16.2	農林水産物が豊富で、豊かな食生活を送れるから 15.5
	50代 (n=152)	気候が温暖で、自然が豊かだから 84.4	生まれ育ったところだから 50.8	県民の人柄がよく、人付き合いをしやすいから 22.9	首都圏、中京圏などの都市圏へ近いから 19.0	農林水産物が豊富で、豊かな食生活を送れるから 15.6
	60代 (n=189)	気候が温暖で、自然が豊かだから 85.0	生まれ育ったところだから 48.8	県民の人柄がよく、人付き合いをしやすいから 20.2	農林水産物が豊富で、豊かな食生活を送れるから 17.8	首都圏、中京圏などの都市圏へ近いから 16.4
	70歳以上 (n=244)	気候が温暖で、自然が豊かだから 87.9	生まれ育ったところだから 44.8	農林水産物が豊富で、豊かな食生活を送れるから 23.5	県民の人柄がよく、人付き合いをしやすいから 18.9	交通網が発達しているから 14.9
	20代以下 (n=111)	気候が温暖で、自然が豊かだから 75.0	生まれ育ったところだから 72.5	首都圏、中京圏などの都市圏へ近いから 40.0	県民の人柄がよく、人付き合いをしやすいから 22.5	交通網が発達しているから 15.0
性・年代別 (女性)	30代 (n=130)	気候が温暖で、自然が豊かだから 68.8	生まれ育ったところだから 52.5	県民の人柄がよく、人付き合いをしやすいから 28.8	首都圏、中京圏などの都市圏へ近いから 25.0	農林水産物が豊富で、豊かな食生活を送れるから 16.3
	40代 (n=170)	気候が温暖で、自然が豊かだから 85.0	生まれ育ったところだから 43.1	首都圏、中京圏などの都市圏へ近いから 29.4	県民の人柄がよく、人付き合いをしやすいから 22.2	農林水産物が豊富で、豊かな食生活を送れるから 19.6
	50代 (n=139)	気候が温暖で、自然が豊かだから 86.5	生まれ育ったところだから 48.5	県民の人柄がよく、人付き合いをしやすいから 23.3	首都圏、中京圏などの都市圏へ近いから 19.0	農林水産物が豊富で、豊かな食生活を送れるから 19.0
	60代 (n=155)	気候が温暖で、自然が豊かだから 88.9	生まれ育ったところだから 44.7	県民の人柄がよく、人付き合いをしやすいから 21.7	農林水産物が豊富で、豊かな食生活を送れるから 21.7	首都圏、中京圏などの都市圏へ近いから 16.6
	70歳以上 (n=245)	気候が温暖で、自然が豊かだから 87.6	生まれ育ったところだから 43.3	県民の人柄がよく、人付き合いをしやすいから 28.7	農林水産物が豊富で、豊かな食生活を送れるから 22.0	交通網が発達しているから 11.3

(注1) は、全県よりも10ポイント以上高いものである。

(注2) 地域内の「中部」は静岡市を、「西部」は浜松市を、それぞれ含めた数字である。

【(表1-5) 静岡県が住みよいところだと思う理由 子どもの年代別、周辺環境別、地域別】

		1位	2位	3位	4位	5位
全県 (n=1,940)		気候が温暖で、自然が豊かだから	生まれ育ったところだから	県民の人柄がよく、人付き合いをしやすいから	首都圏、中京圏などの都市圏へ近いから	農林水産物が豊富で、豊かな食生活を送れるから
		82.5	49.3	21.6	19.2	18.3
子どもの年代 (長子世代)	子どもはいない (n=513)	気候が温暖で、自然が豊かだから	生まれ育ったところだから	首都圏、中京圏などの都市圏へ近いから	農林水産物が豊富で、豊かな食生活を送れるから	県民の人柄がよく、人付き合いをしやすいから
		75.8	56.4	26.7	19.5	18.8
	未就学児 (n=113)	気候が温暖で、自然が豊かだから	生まれ育ったところだから	首都圏、中京圏などの都市圏へ近いから	県民の人柄がよく、人付き合いをしやすいから	医療や福祉の質が高いから
		78.8	48.4	19.8	18.3	12.6
	小学生 (n=134)	気候が温暖で、自然が豊かだから	生まれ育ったところだから	県民の人柄がよく、人付き合いをしやすいから	首都圏、中京圏などの都市圏へ近いから	農林水産物が豊富で、豊かな食生活を送れるから
		78.3	43.4	27.6	23.6	10.1
	中学生 (n=71)	気候が温暖で、自然が豊かだから	生まれ育ったところだから	県民の人柄がよく、人付き合いをしやすいから	首都圏、中京圏などの都市圏へ近いから	農林水産物が豊富で、豊かな食生活を送れるから
	88.7	53.0	22.0	21.9	13.0	
高校生・予備校生・ 大学受験生 (n=53)	気候が温暖で、自然が豊かだから	生まれ育ったところだから	首都圏、中京圏などの都市圏へ近いから	県民の人柄がよく、人付き合いをしやすいから	農林水産物が豊富で、豊かな食生活を送れるから	
	91.1	43.1	28.6	28.1	24.2	
短大・高専・大学・大 学院・専門学校生 (n=67)	気候が温暖で、自然が豊かだから	生まれ育ったところだから	首都圏、中京圏などの都市圏へ近いから	県民の人柄がよく、人付き合いをしやすいから	農林水産物が豊富で、豊かな食生活を送れるから	
	84.0	51.9	24.0	19.8	11.5	
社会人 (n=956)	気候が温暖で、自然が豊かだから	生まれ育ったところだから	県民の人柄がよく、人付き合いをしやすいから	農林水産物が豊富で、豊かな食生活を送れるから	首都圏、中京圏などの都市圏へ近いから	
	85.9	45.8	22.6	21.1	13.6	
周辺地域	住宅地域 (n=1,376)	気候が温暖で、自然が豊かだから	生まれ育ったところだから	首都圏、中京圏などの都市圏へ近いから	県民の人柄がよく、人付き合いをしやすいから	農林水産物が豊富で、豊かな食生活を送れるから
		81.3	48.6	20.7	20.3	17.8
	商業地域 (n=154)	気候が温暖で、自然が豊かだから	生まれ育ったところだから	県民の人柄がよく、人付き合いをしやすいから	首都圏、中京圏などの都市圏へ近いから	農林水産物が豊富で、豊かな食生活を送れるから
		88.4	43.9	26.1	24.5	15.7
	工業地域 (n=37)	気候が温暖で、自然が豊かだから	生まれ育ったところだから	県民の人柄がよく、人付き合いをしやすいから	首都圏、中京圏などの都市圏へ近いから	交通網が発達しているから
		80.7	60.8	30.0	29.9	9.8
	農林業地域 (n=208)	気候が温暖で、自然が豊かだから	生まれ育ったところだから	農林水産物が豊富で、豊かな食生活を送れるから	県民の人柄がよく、人付き合いをしやすいから	首都圏、中京圏などの都市圏へ近いから
	86.2	54.9	27.3	22.3	11.1	
山間地域 (n=104)	気候が温暖で、自然が豊かだから	生まれ育ったところだから	県民の人柄がよく、人付き合いをしやすいから	農林水産物が豊富で、豊かな食生活を送れるから	首都圏、中京圏などの都市圏へ近いから	
	82.6	54.1	27.4	16.8	11.7	
その他 (n=18)	気候が温暖で、自然が豊かだから	生まれ育ったところだから	医療や福祉の質が高いから	防災や治安の面で安心だから	県民の人柄がよく、人付き合いをしやすいから	
	92.8	53.2	24.0	19.0	18.8	
地域	東部地域 (n=627)	気候が温暖で、自然が豊かだから	生まれ育ったところだから	首都圏、中京圏などの都市圏へ近いから	県民の人柄がよく、人付き合いをしやすいから	農林水産物が豊富で、豊かな食生活を送れるから
		79.7	46.9	24.8	19.1	18.7
	中部地域 (n=581)	気候が温暖で、自然が豊かだから	生まれ育ったところだから	県民の人柄がよく、人付き合いをしやすいから	農林水産物が豊富で、豊かな食生活を送れるから	首都圏、中京圏などの都市圏へ近いから
		85.8	48.5	24.5	19.9	18.6
	西部地域 (n=704)	気候が温暖で、自然が豊かだから	生まれ育ったところだから	県民の人柄がよく、人付き合いをしやすいから	農林水産物が豊富で、豊かな食生活を送れるから	首都圏、中京圏などの都市圏へ近いから
		82.3	52.8	21.2	16.7	14.9
静岡市 (n=354)	気候が温暖で、自然が豊かだから	生まれ育ったところだから	県民の人柄がよく、人付き合いをしやすいから	首都圏、中京圏などの都市圏へ近いから	農林水産物が豊富で、豊かな食生活を送れるから	
	87.6	49.6	24.4	21.6	19.9	
浜松市 (n=434)	気候が温暖で、自然が豊かだから	生まれ育ったところだから	県民の人柄がよく、人付き合いをしやすいから	農林水産物が豊富で、豊かな食生活を送れるから	首都圏、中京圏などの都市圏へ近いから	
	83.3	53.9	20.3	15.0	14.1	

(注1) 〇〇は、全県よりも10ポイント以上高いものである。

(注2) 地域内の「中部」は静岡市を、「西部」は浜松市を、それぞれ含めた数字である。

第2章 県の仕事に対する関心

1 県政への関心度

— 「関心がある」人は57.1% 理由は「自分の生活に関係があるから」が48.9%
「関心がない」人は36.9% 理由は「県の政治や行政はわかりにくいから」が26.9%—

Q4 あなたは、県の政治や行政にどの程度関心がありますか。(〇は1つ)

【 県政への関心の有無 】

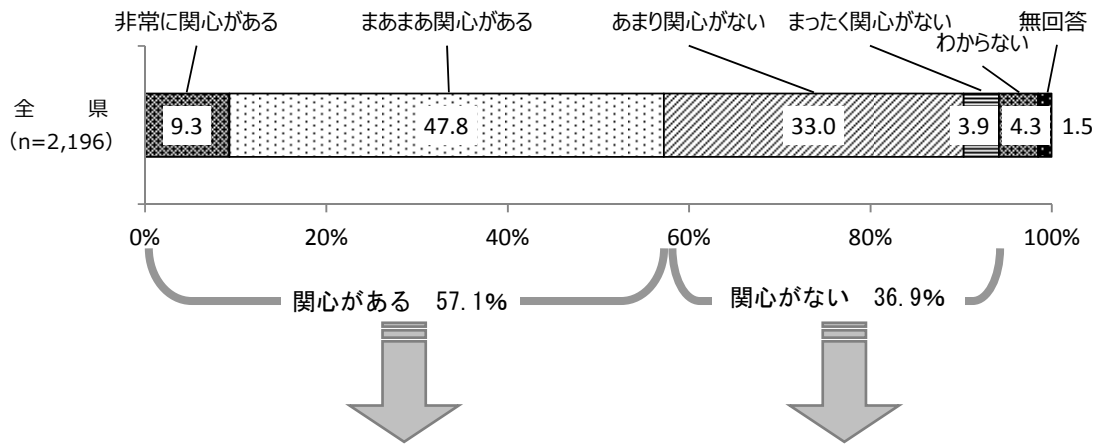

SQ1 県政に関心がある理由はなんですか。
(〇は1つ)

【 県政に関心がある理由 】

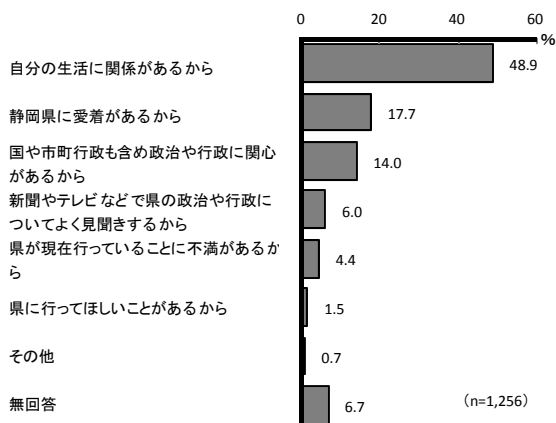

SQ2 県政に関心がない理由はなんですか。
(〇は1つ)

【 県政に関心がない理由 】

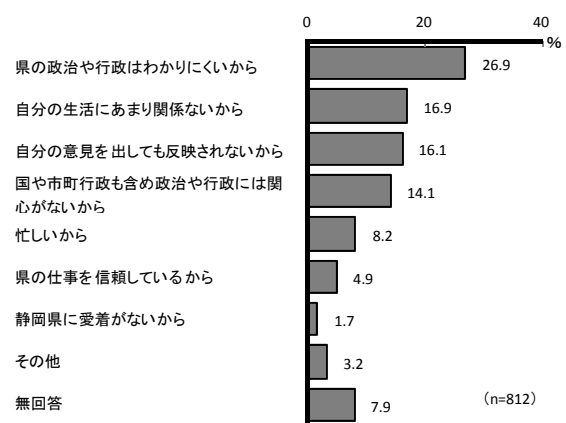

(1) 県政への関心の有無

県政への関心の有無については、「まあまあ関心がある」と回答した人の割合が47.8%と最も高く、次いで「あまり関心がない」が33.0%、「非常に関心がある」が9.3%となっている。「非常に関心がある」と回答した人と「まあまあ関心がある」と回答した人を合わせた「関心がある」人の割合は57.1%で、一方、「まったく関心がない」と「あまり関心がない」を合わせた「関心がない」人の割合は36.9%で、県政への関心がある人の方が高くなっている。

【過去の調査との比較】(図 2-1)

平成 21 年度以降の推移でみると、「関心がある」人の割合は平成 23 年度において 65.2%と最も高くなり、平成 24 年度以降は 6 割前後で推移している。

【(図 2-1) 県政への関心の有無 経年比較】

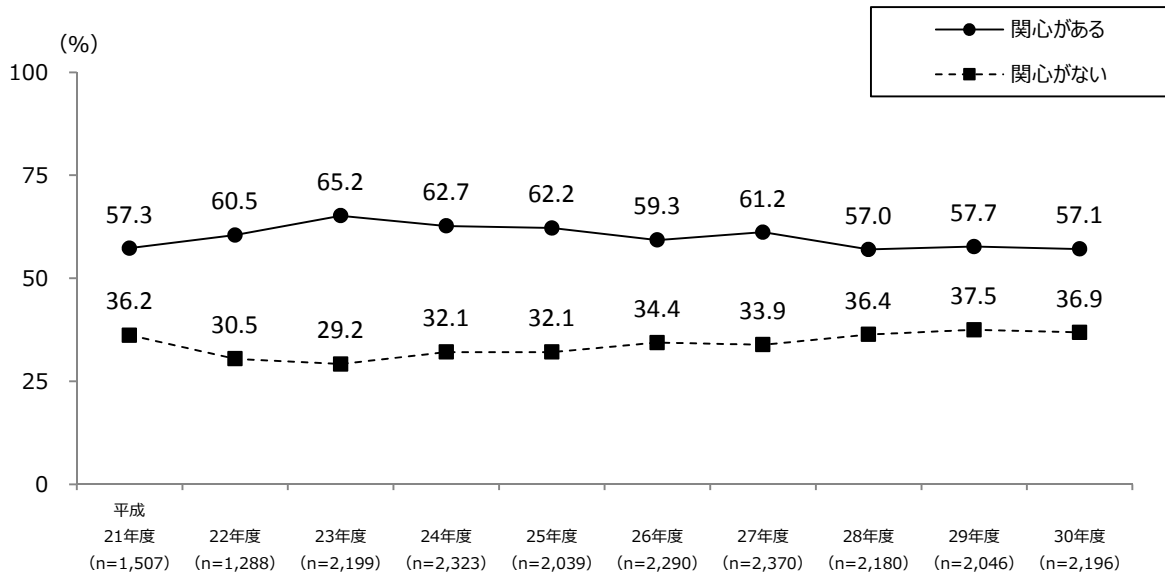

【属性による比較】（図 2-2）

性別でみると、「関心がある」人の割合が、『男性』において 60.5%と、『女性』（53.7%）を 6.8 ポイント上回っており、「非常に関心がある」と回答した人の割合のみでも 6.7 ポイント上回っている。

年代別にみると、「関心がある」人の割合は、年代が上がるほど高くなっている。

地域別にみると、大きな差はみられない。

後述する（55 頁）行政機関への意見や要望の有無別にみると、意見や要望が『ある』人において「関心がある」人の割合が 71.0%と 7 割を超え、『ない』人（47.3%）を 23.7 ポイント上回っている。

【（図 2-2）県政への関心の有無 性別、年代別、地域別、行政機関への意見や要望別】

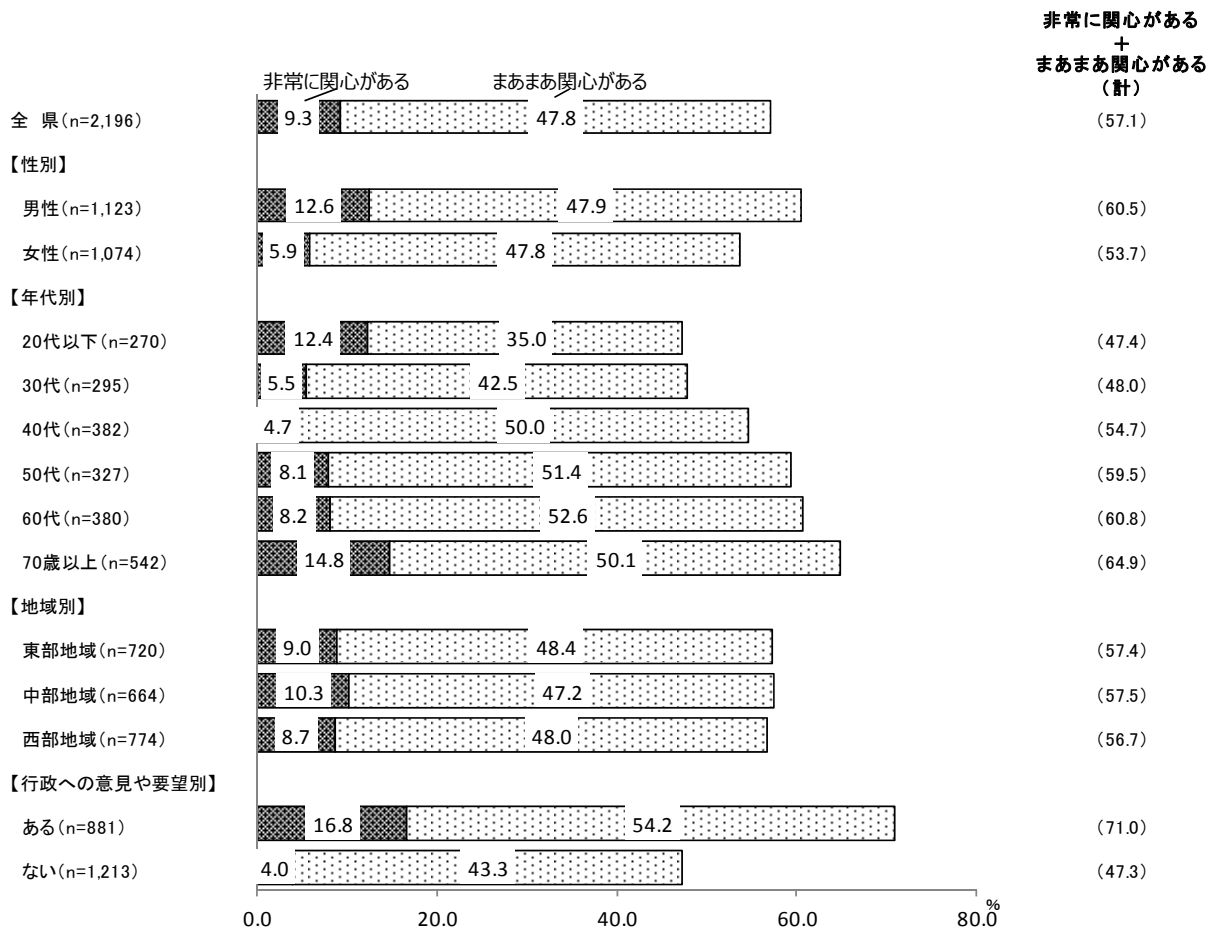

[地域別による過去の調査との比較] (図 2-3)

平成 21 年度以降の推移でみると、『東部地域』においては、平成 25 年度以降は平成 29 年度の 6 割台を除き、「関心がある」人の割合が 5 割台で推移している。『中部地域』においては、平成 22 年度以降は「関心がある」人の割合が 6 割台で推移していたが、平成 29 年度から 2 年連続で 5 割台となっている。『西部地域』においては、平成 23 年度以降 6 割台で推移していたが、平成 28 年度から 3 年連続で 5 割台となっている。

【 (図 2-3) 県政への関心の有無 地域別 経年比較 】

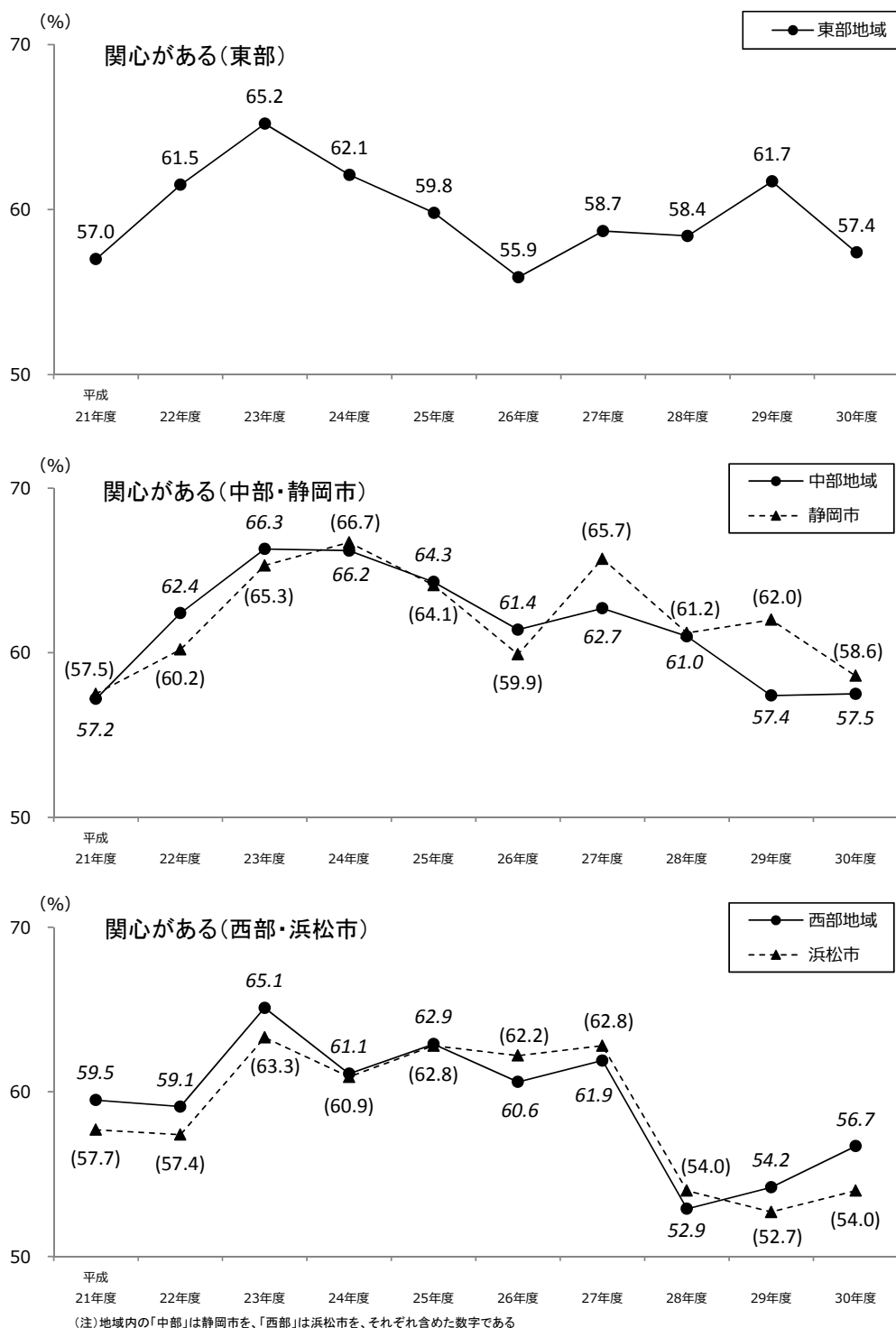

[インターネットの利用（普及率）別による過去調査との比較]（図 2-4）

「関心がある」人の割合を自宅でのインターネットの利用（普及率）別にみると、『自宅で利用できる』人と『自宅で利用できない』人での「関心がある」人の割合は、前年度は『自宅で利用できない』人の方が高かったが、今年度はインターネット利用（普及率）別による差はほとんど見られない。

【（図 2-4）県政への関心の有無 インターネットの利用（普及率）別 経年比較】

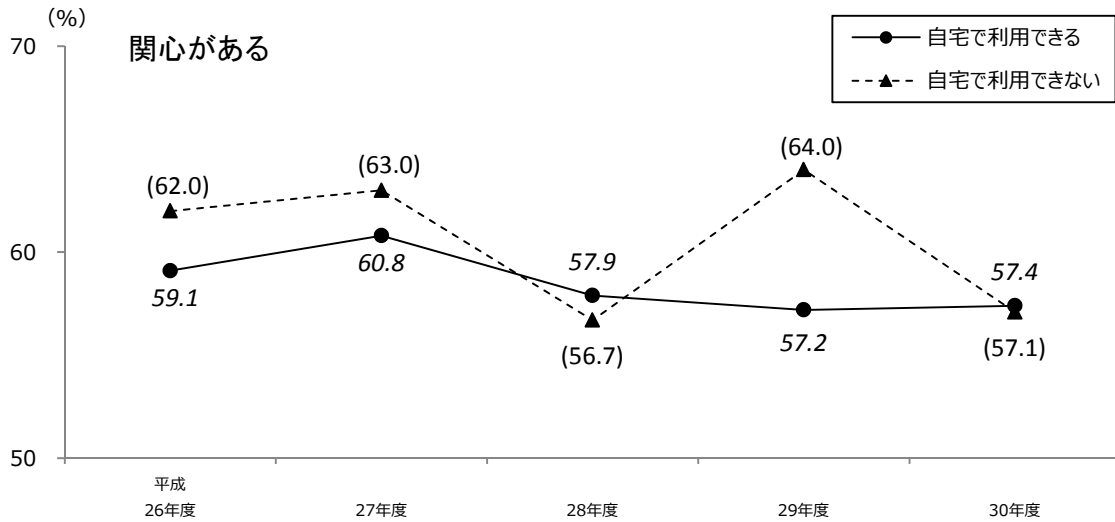

(2) 関心がある理由

関心がある理由については、「自分の生活に関係があるから」と回答した人の割合が48.9%と約半数を占め最も高く、次いで「静岡県に愛着があるから」が17.7%、「国や市町行政も含め政治や行政に関心があるから」が14.0%などとなっている。

【過去の調査との比較】(図 2-5)

平成 26 年度以降の推移に大きな変化はみられない。

【(図 2-5) 関心がある理由 経年比較】

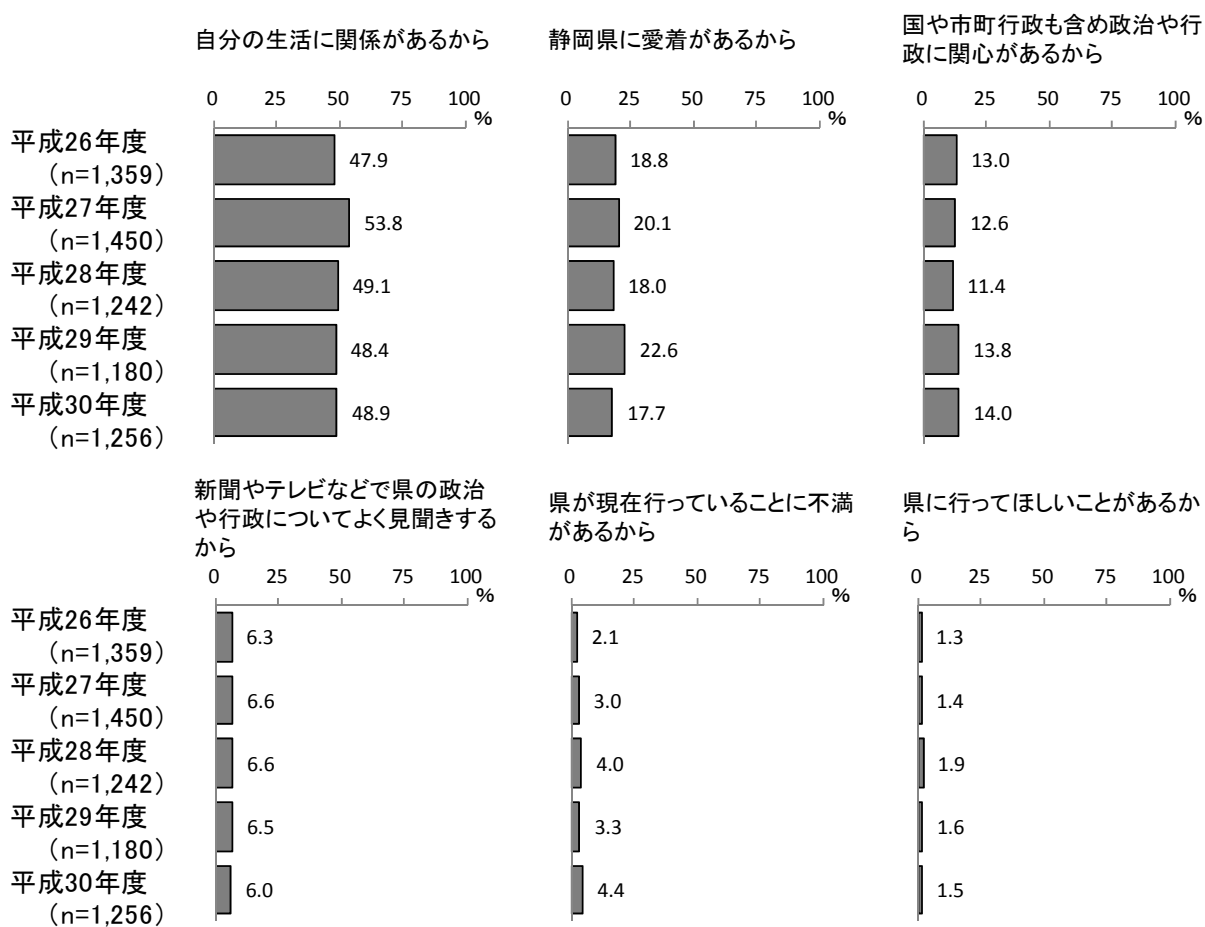

【属性による比較】（図 2-6）

性別でみると、「自分の生活に関係があるから」と回答した人の割合が『女性』において 54.7%と、『男性』（44.0%）を 10.7 ポイント上回っている。

年代別にみると、「自分の生活に関係があるから」が『30 代』において 66.7%と最も高く、以降年代が上がるにつれて低くなっている。

性・年代別にみると、「自分の生活に関係があるから」が『男性 70 歳以上』（25.7%）と『女性 70 歳以上』（36.5%）とでは 2～3 割程度と低くなっている。「国や市町行政も含め政治や行政に関心があるから」は『男性 20 代以下』において 32.0%と他の性・年代に比べて高くなっている。また、「県が現在行っていることに不満があるから」も『男性 20 代以下』において 20.1%と他の性・年代に比べて高くなっている。

【（図 2-6） 関心がある理由 性別、年代別、性・年代別】

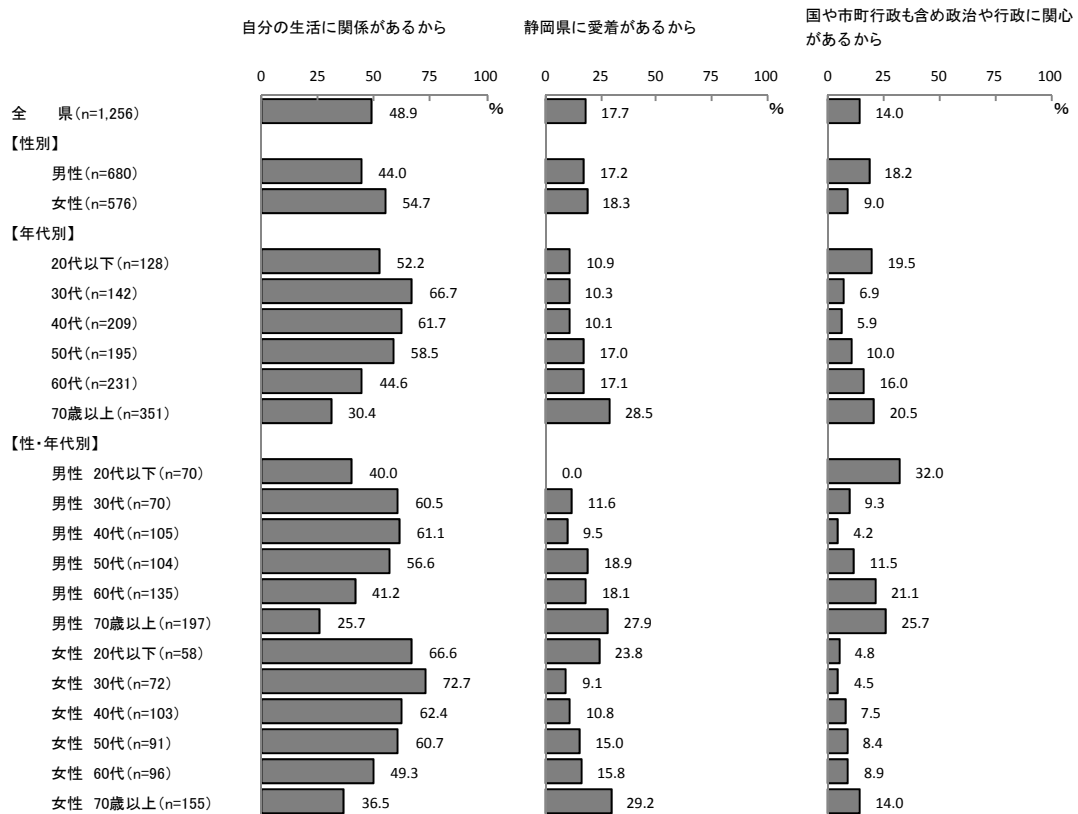

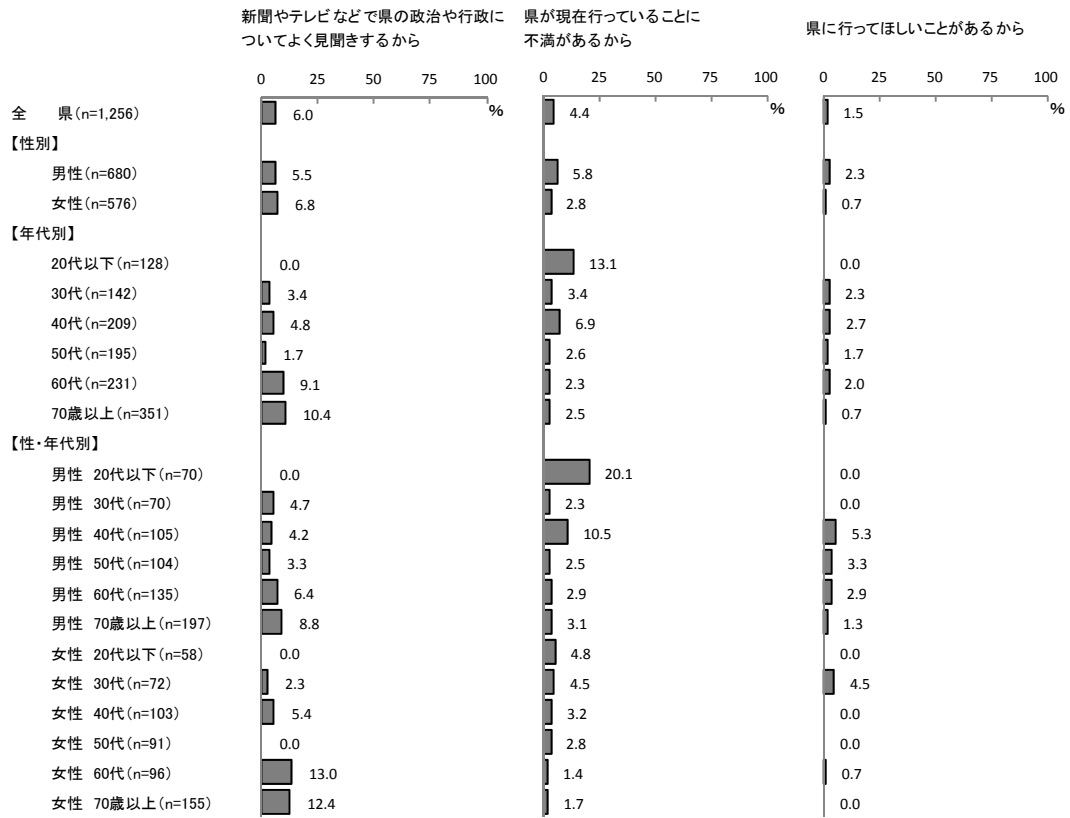

(3) 関心がない理由

関心がない理由については、「県の政治や行政はわかりにくいから」と回答した人の割合が26.9%と最も高く、次いで「自分の生活にあまり関係がないから」が16.9%、「自分の意見を出しても反映されないから」が16.1%、「国や市町行政も含め政治や行政には関心がないから」が14.1%などとなっている。

【過去の調査との比較】(図 2-7)

平成 26 年度以降の推移で、大きな差はみられない。

【(図 2-7) 関心がない理由 経年比較】

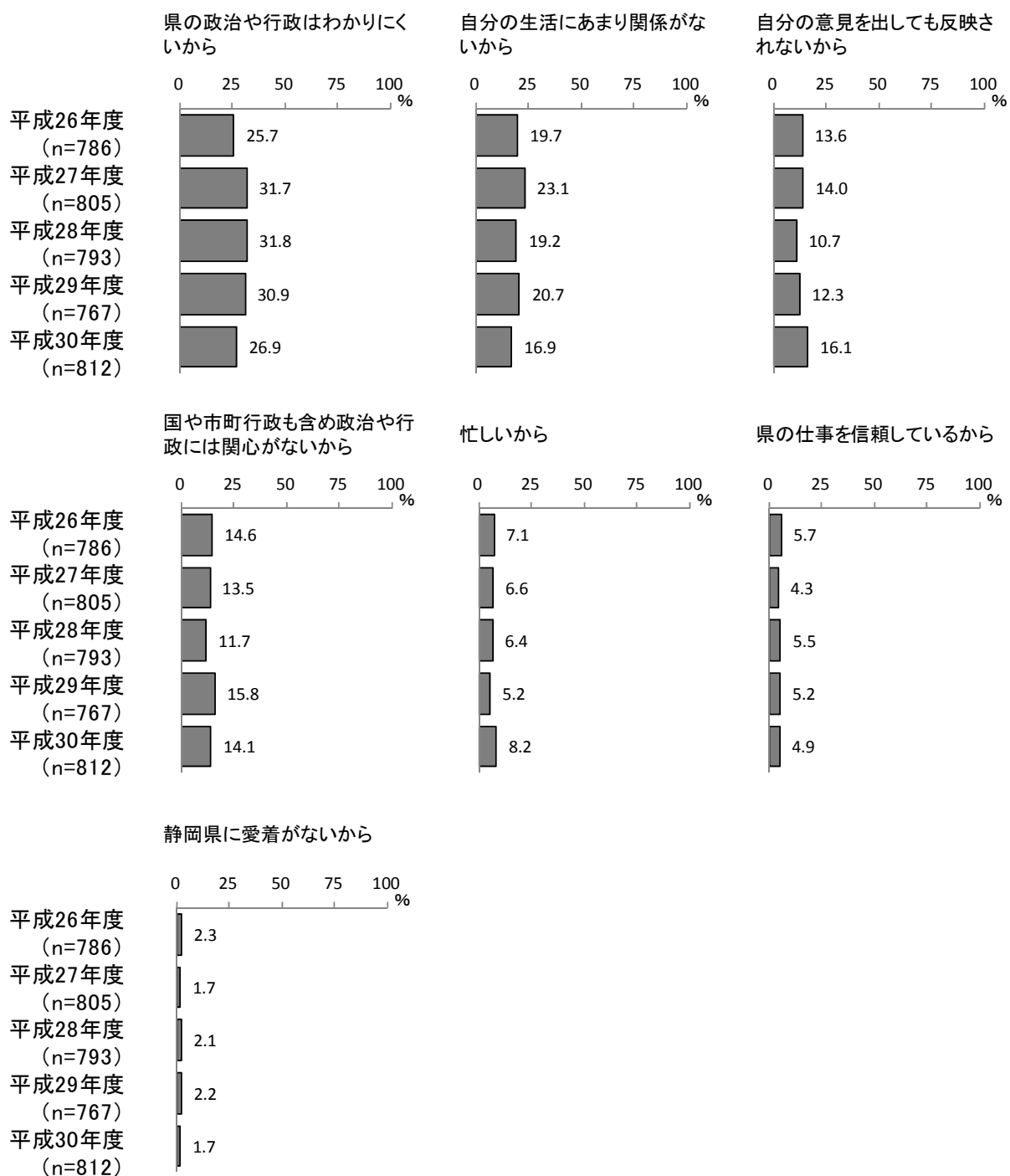

【属性による比較】(図 2-8)

性別でみると、「国や市町行政も含め政治や行政には関心がないから」が『男性』において15.3%と『女性』(13.0%)を2.3ポイント上回っている。一方、「県の政治や行政はわかりにくいから」は『女性』において28.2%と『男性』(25.6%)を2.6ポイント上回っている。

年代別にみると、「自分の生活にあまり関係がないから」は年代が上がるにつれて高くなっていく。「自分の意見を出しても反映されないから」は『30代』(24.1%)、『40代』(20.9%)で2割以上と高くなっている。「国や市町行政も含め政治や行政には関心がないから」は『20代以下』において24.4%と最も高くなっている。

性・年代別にみると、「自分の生活にあまり関係がないから」が『男性 70歳以上』(29.5%)、『女性 70歳以上』(26.1%)、『女性 60代』(22.5%)、『男性 60代』(20.2%)でいずれも2割を超えている。また、「自分の意見を出しても反映されないから」は、『男性 30代』において31.7%と最も高くなっている。「国や市町行政も含め政治や行政には関心がないから」は『男性 20代以下』(28.6%)、『女性 20代以下』(20.0%)でともに2割以上となっている。

【(図 2-8) 関心がない理由 性別、年代別、性・年代別】

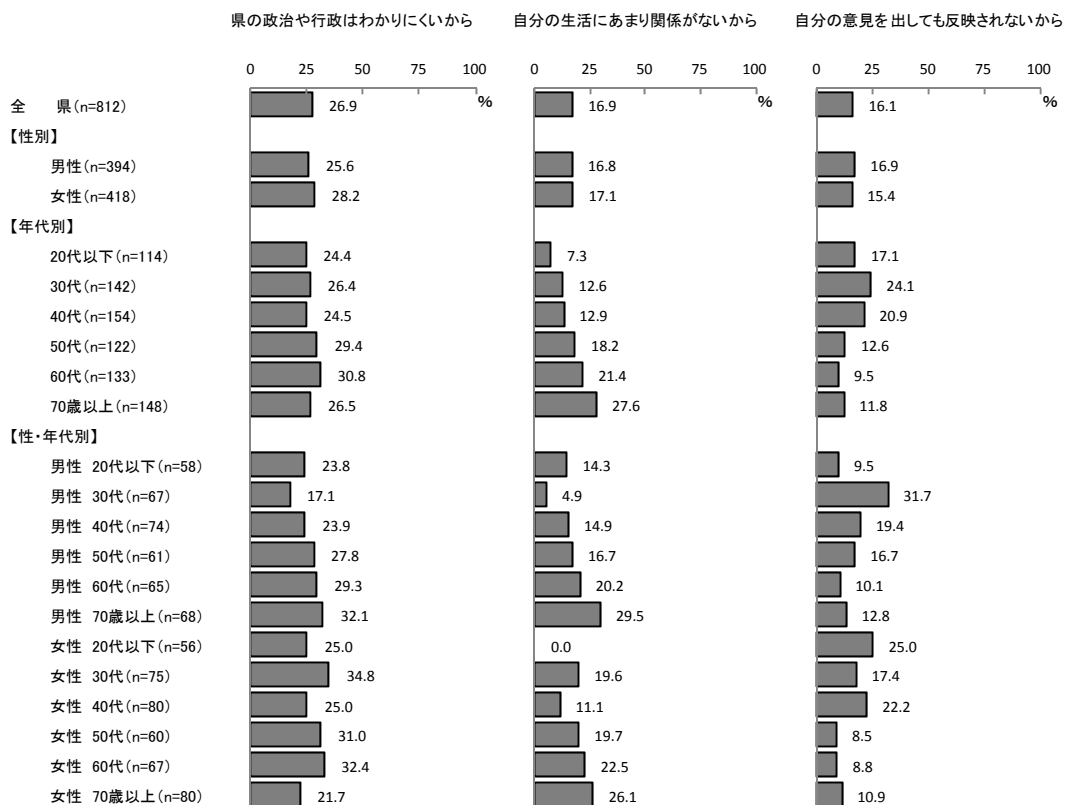

国や市町行政も含め政治や行政には関心がないから

忙しいから

県の仕事を信頼しているから

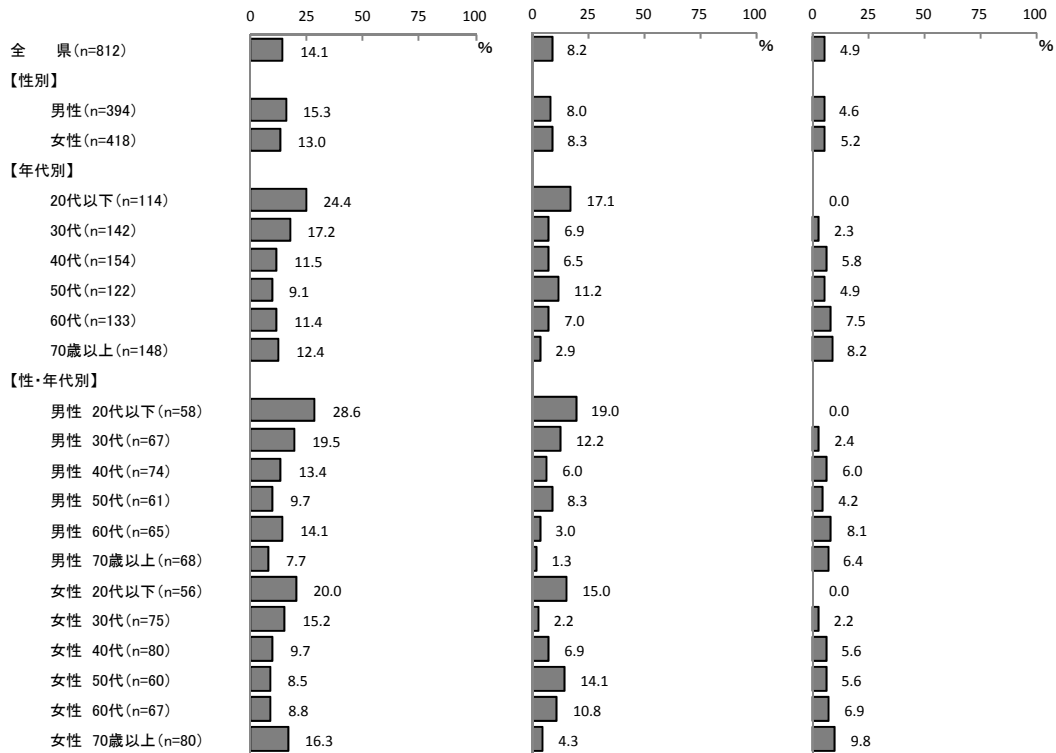

静岡県に愛着がないから



2 行政機関への意見や要望、不満

—— 行政機関に意見や要望、不満が「ある」人の40.1%のうち

県に意見や要望、不満が「ある」人は32.9%

そのうち県に「伝える必要がある」と思った人は64.6%

そのうち県に「伝えた」人は18.9%、「伝えなかった」人は78.4% ——

Q5 あなたは、この1年間に行政機関の仕事について、意見や要望を持ったり、不満を感じたりしたことがありますか。(〇は1つ)

【 行政機関への意見や要望、不満の有無 】

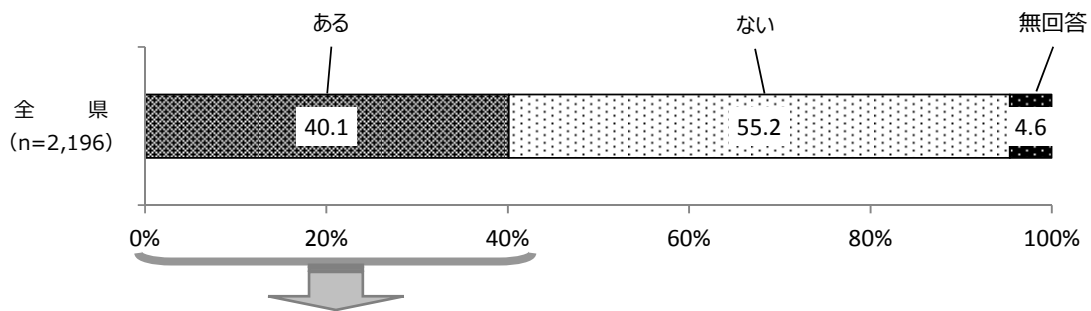

SQ1 それは、どの行政機関が担当する仕事ですか。(〇はいくつでも)

【 意見等を持った仕事の担当行政機関 】

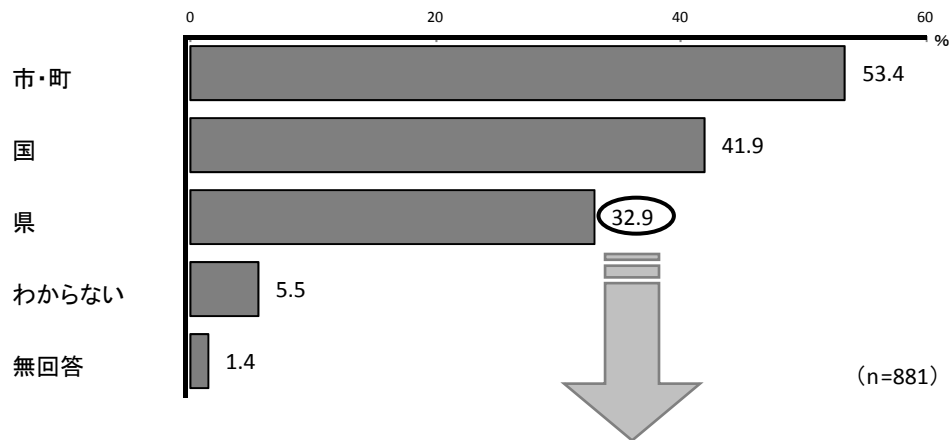

SQ2 その県が担当する仕事についての意見や要望、不満は、県に伝える必要がありましたか。(〇は1つ)

【 伝達の必要性 】

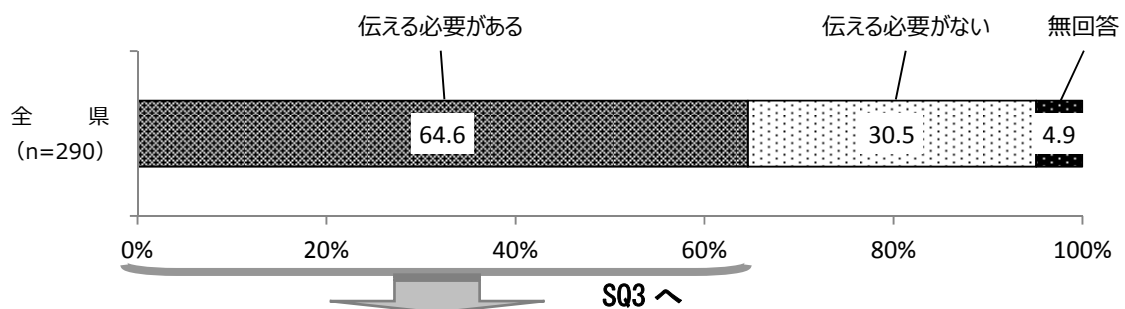

SQ3 それでは、そのことを県に伝えましたか。(〇は1つ)

【 伝達の有無 】

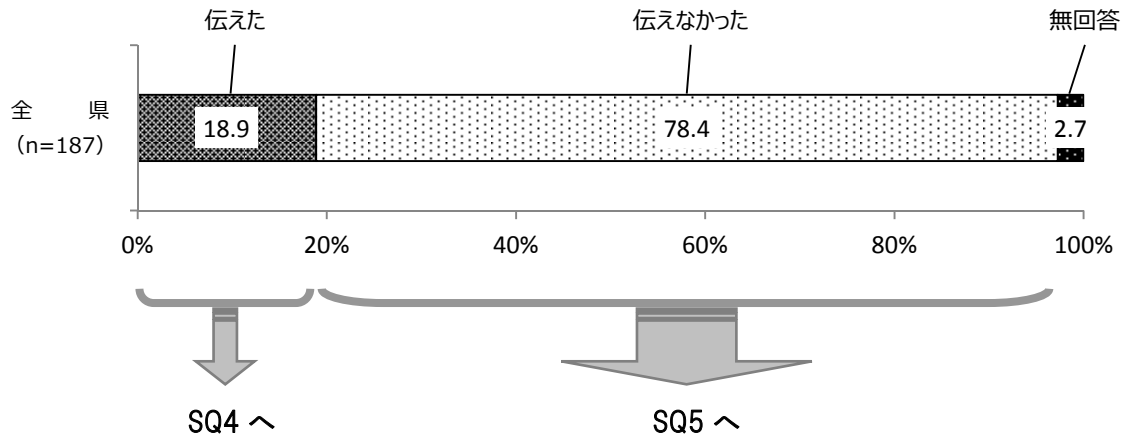

SQ4 どのような手段で伝えましたか。(〇はいくつでも)

【 伝達方法 】

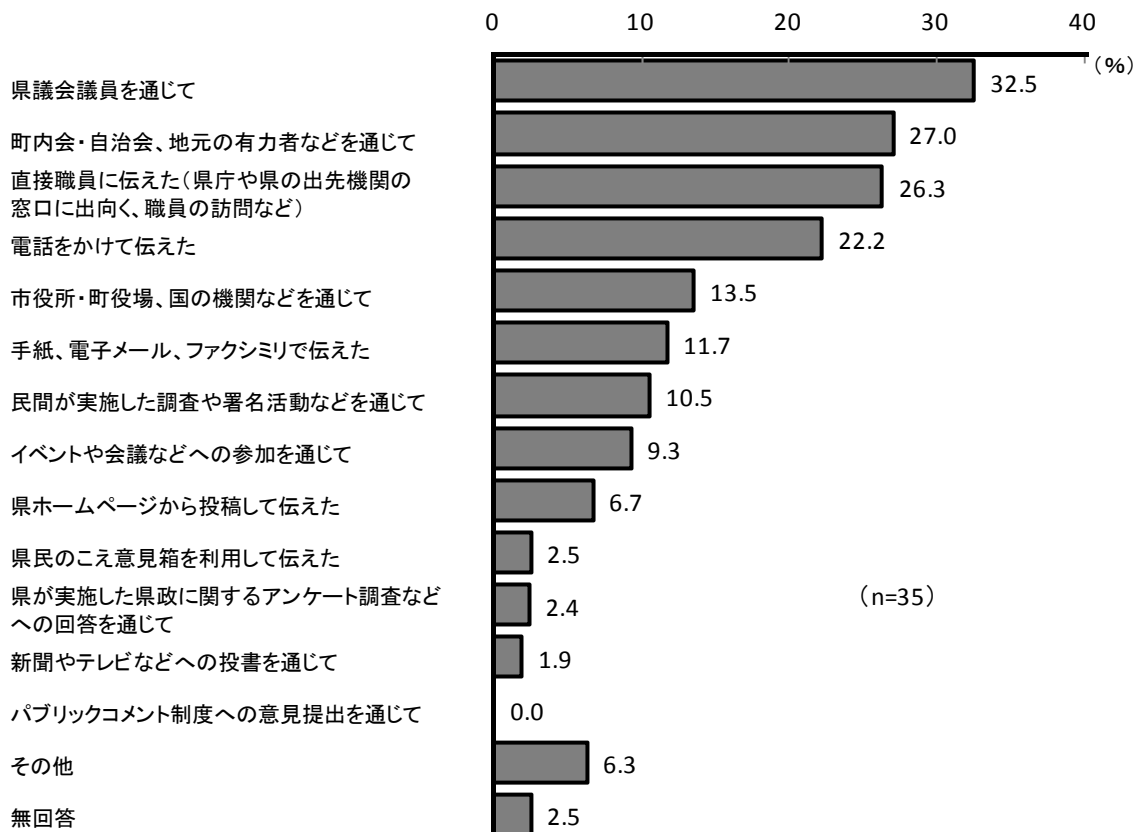

SQ5 意見や要望不満があっても、県に伝えなかった主な理由はなんですか。あなたのお考えに一番近いものを選んでください。(○は1つ)

【 伝達しなかった理由 】

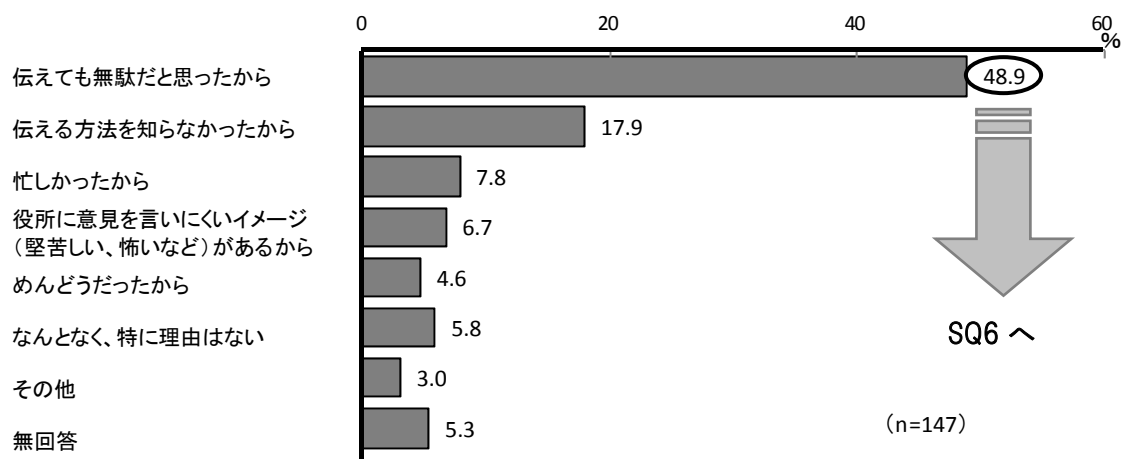

SQ6 どうしてそのように思ったのですか。あなたのお考えに一番近いものを選んでください。(○は1つ)

【 伝えても無駄だと思った理由 】

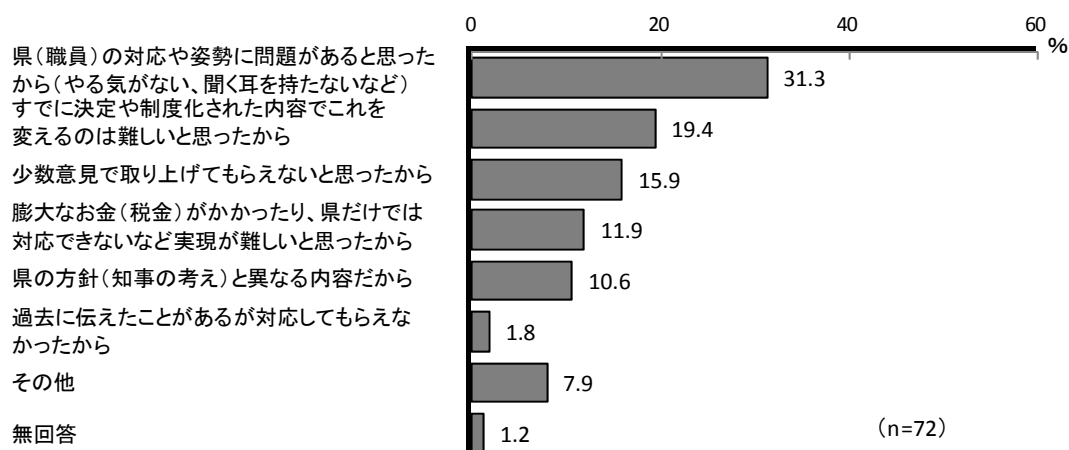

(1) 意見や要望、不満の有無

行政機関への意見や要望、不満の有無については、「意見等がある」と回答した人の割合が40.1%、「意見等がない」は55.2%となっており、「意見等がない」人が「意見等がある」人を15.1ポイント上回っている。

【過去の調査との比較】(図 2-9)

平成 26 年度以降の推移でみると、「意見等がある」は毎年度 4 割台で推移している。

【(図 2-9) 行政機関への意見や要望、不満の有無 経年比較】

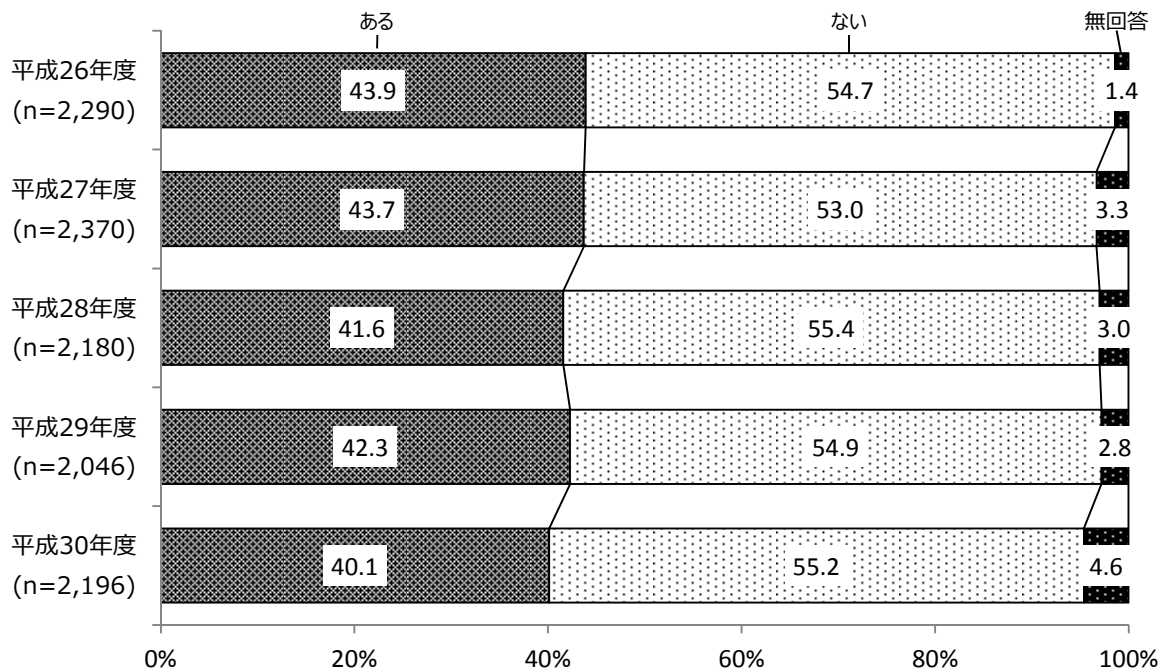

【属性による比較】(図 2-10、図 2-11)

性別でみると、「意見等がある」と回答した人の割合が『男性』において44.7%と、『女性』(35.4%)を9.3ポイント上回っている。

年代別にみると、「意見等がある」が『20代以下』(29.9%)で3割以下となって、他の年代と比較して低くなっている。

本人具体的職業別にみると、「意見等がある」が『農林漁業』において45.0%と最も高くなっている。次いで『管理・専門技術・事務職』(44.2%)、『商工サービス・自由業』(44.1%)となっており、これらは全県平均を上回っている。

地域別にみると、「意見等がある」は、『東部地域』(40.8%)で全県平均を上回っている。

【(図2-10) 行政機関への意見や要望、不満の有無 性別、年代別、本人具体的職業別、地域別】

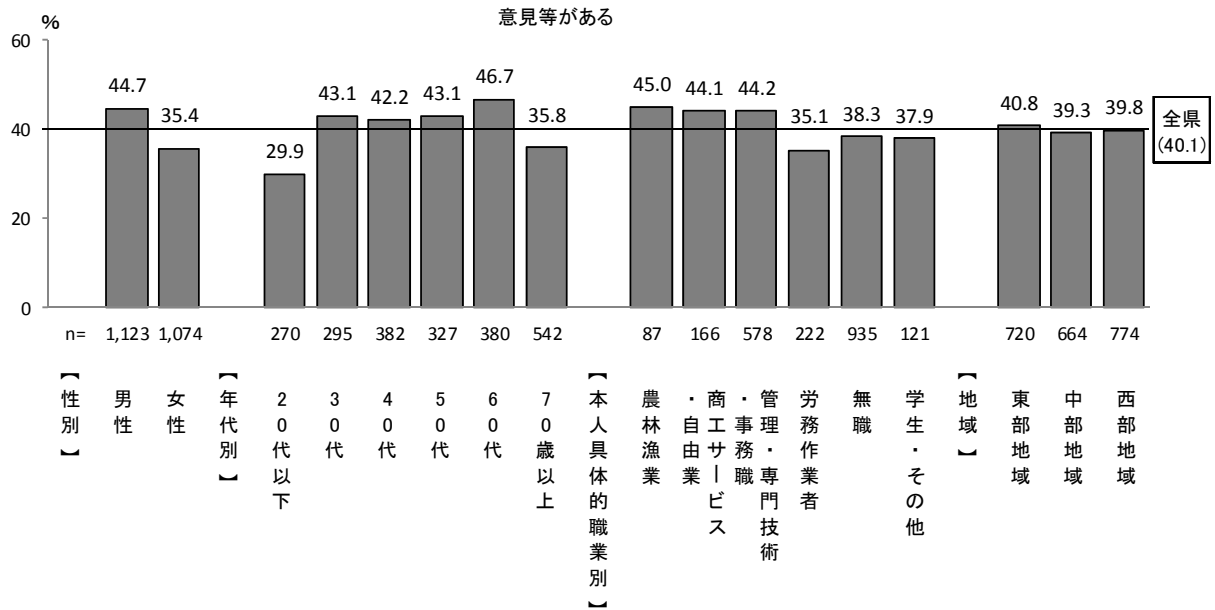

性別・年代別にみると、「意見等がある」と回答した人の割合が『女性 70歳以上』(27.1%)と『女性 20代以下』(27.6%)で2割台となっている。

【(図2-11) 行政機関への意見や要望、不満の有無 性別・年代別】

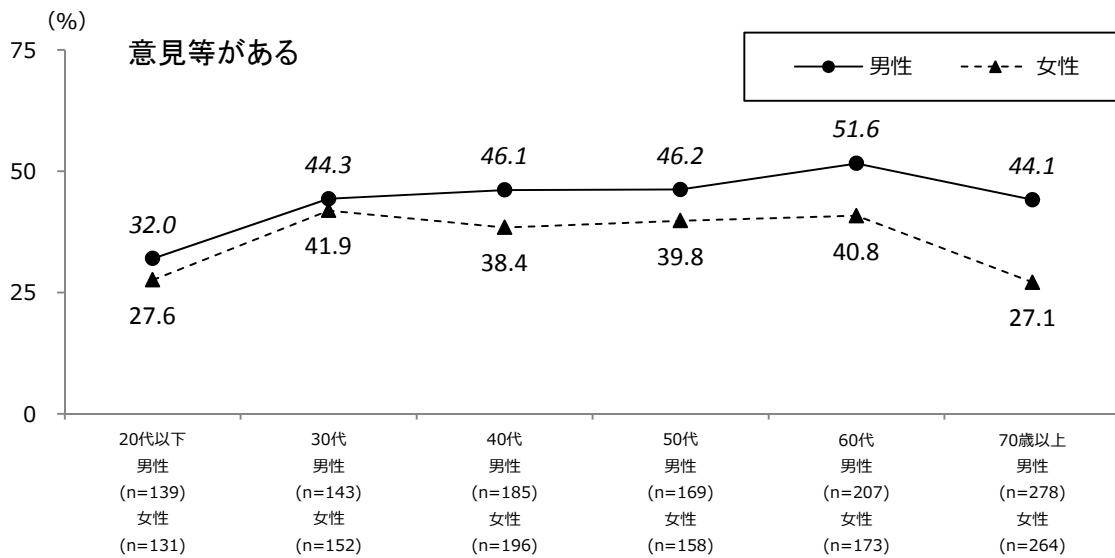

(2) 意見等を持った仕事の担当行政機関

意見等を持った仕事の担当行政機関については、「市・町」と回答した人の割合が 53.4%と最も高く、次いで「国」が 41.9%、「県」が 32.9%となっている。

【過去の調査との比較】(図 2-12)

前年度と比較すると、「市・町」は 4.0 ポイント、「県」は 3.7 ポイントそれぞれ低くなり、「国」は 9.8 ポイント高くなっている。

【(図 2-12) 意見等を持った仕事の担当行政機関 経年比較】

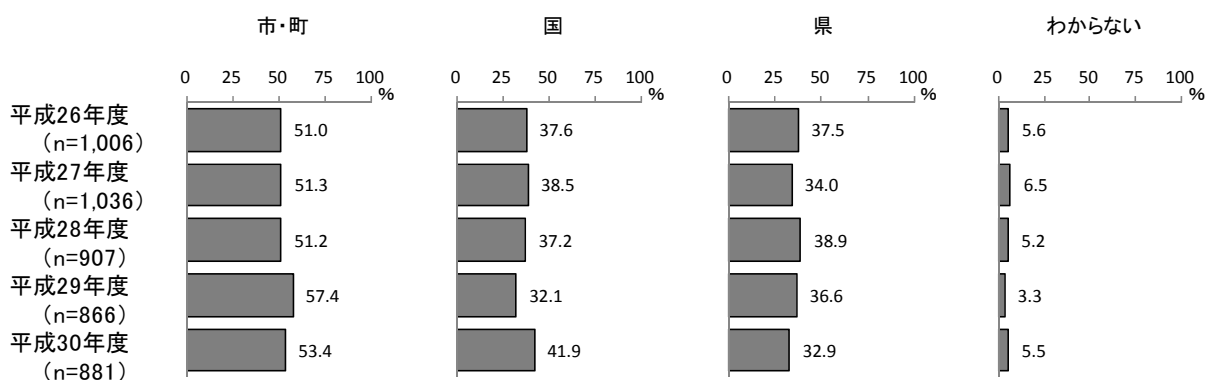

【属性による比較】(図 2-13)

性別で見ると、「県」と回答した人の割合が『男性』が 37.0%となって、『女性』(27.5%)より 9.5 ポイント高くなっている。

性・年代別にみると、「県」は『男性 40代』(48.1%)で4割を超え、「市・町」は『女性 40代』(63.2%)で6割を超えてそれぞれ最も高くなっている。「国」は『男性 20代以下』(62.6%)で6割を超え、他に比べて際立って高くなっている。

子どもの年代別にみると、「県」は『中学生』(44.2%)で4割を超えている。

地域別にみると、「県」は『中部地域』が 38.8%と最も高く、『東部地域』(30.5%)、『西部地域』(30.0%)よりともに8ポイント以上高くなっている。

【(図 2-13) 意見等を持った仕事の担当行政機関 性別、性・年代別、子どもの年代別、地域別】

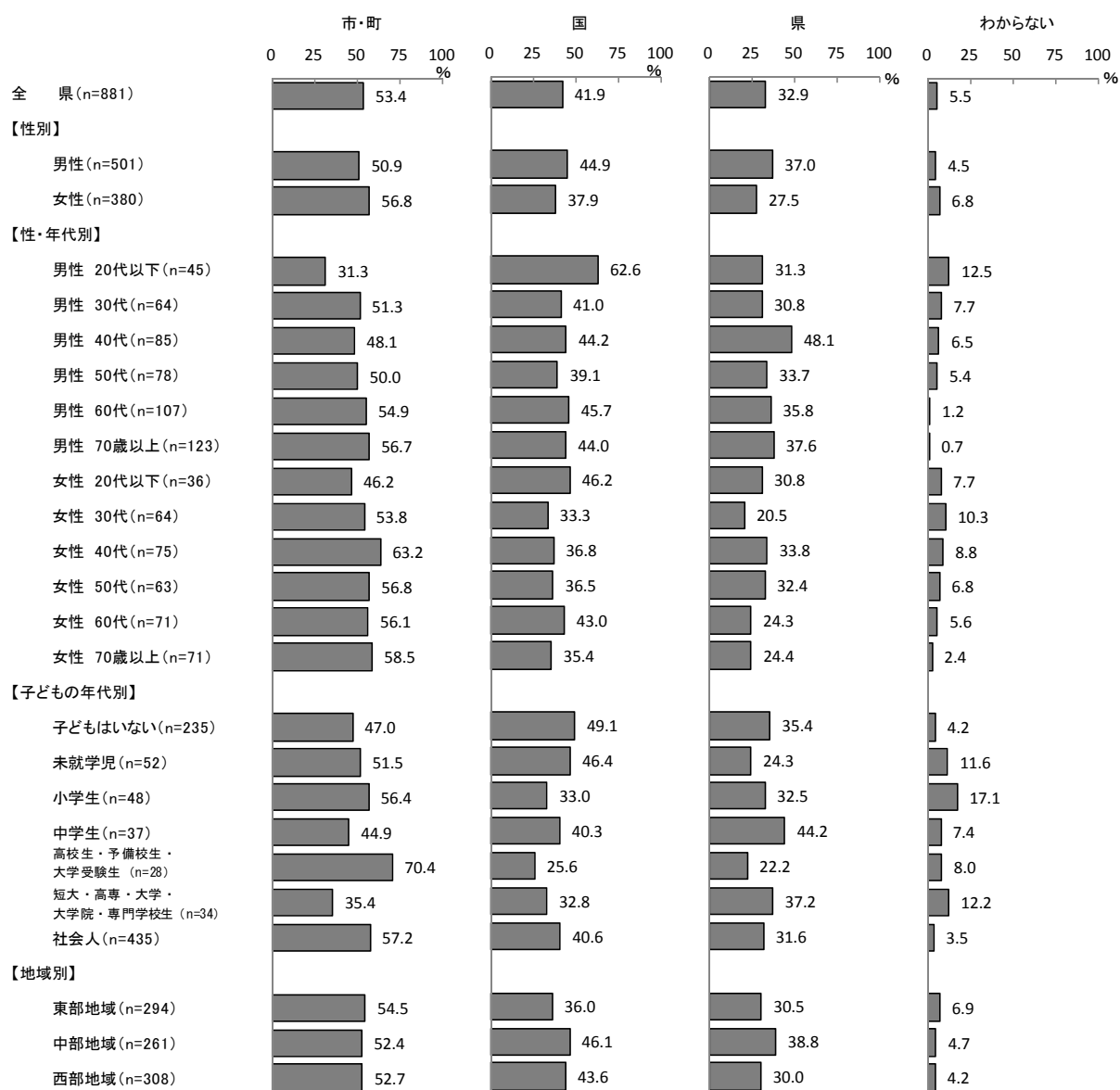

(3) 伝達の必要性

県の仕事について意見等がある人のうち、そのことを県に「伝える必要がある」と回答した人の割合は64.6%、「伝える必要がない」は30.5%となっている。

【過去の調査との比較】(図 2-14)

平成 27 年度以降の推移でみると、「伝える必要がある」と回答した人の割合は前年度から 4.8 ポイント低くなっている。

【(図 2-14) 伝達の必要性 経年比較】

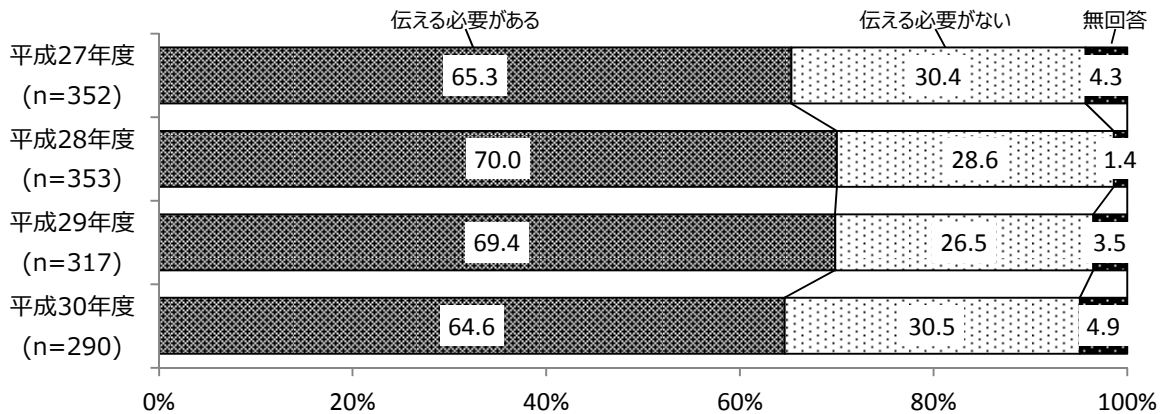

【属性による比較】(図 2-15)

県の仕事について意見等がある人のうち、そのことを県に「伝える必要がある」と回答した人の割合を、性別、年代別、職業別、地域別でみたところ、性別では、大きな差はみられない。

年代別では、『20 代以下』(88.9%)と『60 代』(72.6%)が7割以上と高くなっている。

職業別では、『管理・専門技術・事務職』(73.6%)、『商工サービス・自由業』(73.4%)、『学生・その他』(73.1%)がそれぞれ7割を超えている。

地域別では、『西部地域』が70.6%と最も高く、最も低い『東部地域』(57.8%)よりも12.8ポイント高くなっている。

【(図 2-15) 伝達の必要性 性別、年代別、本人具体的職業別、地域別】

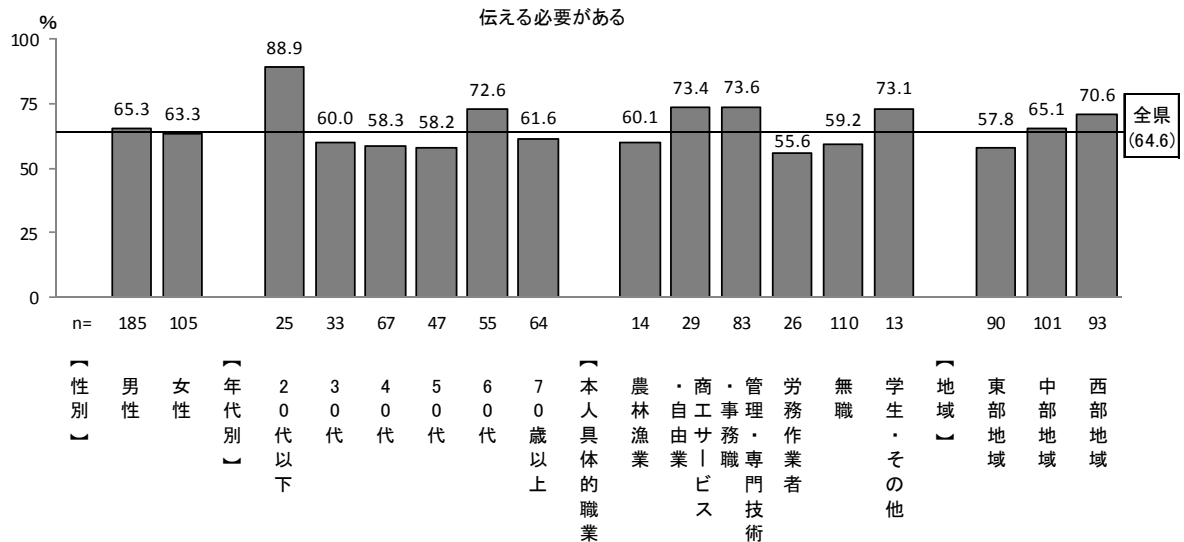

(4) 伝達の有無

県の仕事について意見等がある人のうち、そのことを県に「伝えなかった」と回答した人の割合が78.4%と大半を占め、「伝えた」は18.9%にとどまっている。

【過去の調査との比較】(図 2-16)

平成 26 年度以降の推移でみると、「伝えなかった」と回答した人の割合は平成 28 年度までは 8 割台で推移していたが、前年度から 2 年連続で 8 割を下回っている。「伝えた」と回答した人も前年度と比較すると 2.5 ポイント低くなっている。

【(図 2-16) 伝達の有無 経年比較】

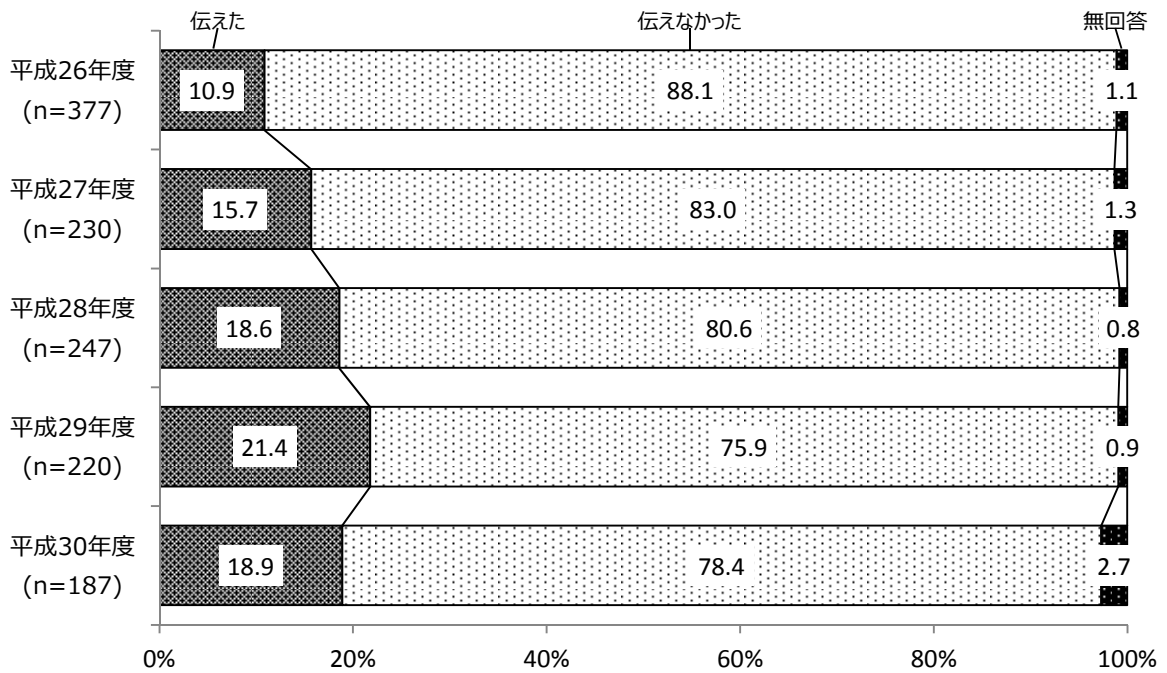

(注) 平成 26 年度の数値は、「行政機関の仕事について意見等がある人」のうち「その意見等が県の担当する仕事である人」の県への伝達の有無の数値。平成 27 年度以降は、「行政機関の仕事について意見等がある人」のうち「その意見等が県の担当する仕事であり、県に伝える必要があると思った人」の県への伝達の有無の数値。

【属性による比較】（図 2-17）

県の仕事について意見等がある人のうち、そのことを県に「伝えなかった」と回答した人の割合を、性別、年代別、職業別、地域別でみたところ、性別では、大きな差はみられない。

年代では、『20 代以下』（100.0%）、『30 代』（91.7%）がともに 9 割以上と高くなっている。

職業別では『労務作業者』（90.8%）、『学生・その他』（90.7%）が 9 割以上と高くなっている。

地域別では、『東部地域』において 75.3%と最も低く、『中部地域』（82.5%）、『西部地域』（80.3%）をとともに 5 ポイント以上下回っている。

【（図 2-17） 伝達の有無 性別、年代別、本人具体的職業別、地域別】

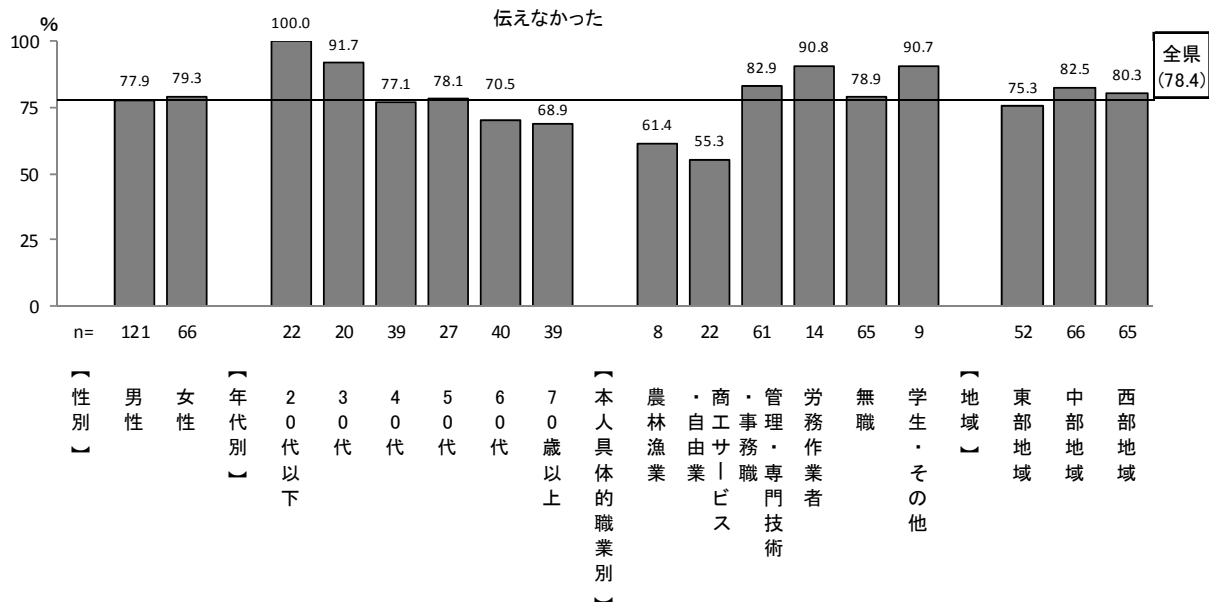

(5) 伝達方法

県の仕事について意見等がある人が県に伝えた方法は、「県議会議員を通じて」と回答した人の割合が32.5%で最も高く、次いで「町内会・自治会、地元の有力者などを通じて」が27.0%、「直接職員に伝えた（県庁や県の出先機関の窓口に向く、職員の訪問など）」が26.3%となっている。

【属性による比較】(図 2-18)

属性比較は、サンプル数が少ないため、回答があった項目についてグラフのみ掲載し、コメントは割愛する。

【(図 2-18) 伝達方法 性別、年代別、本人具体的職業別、地域別】

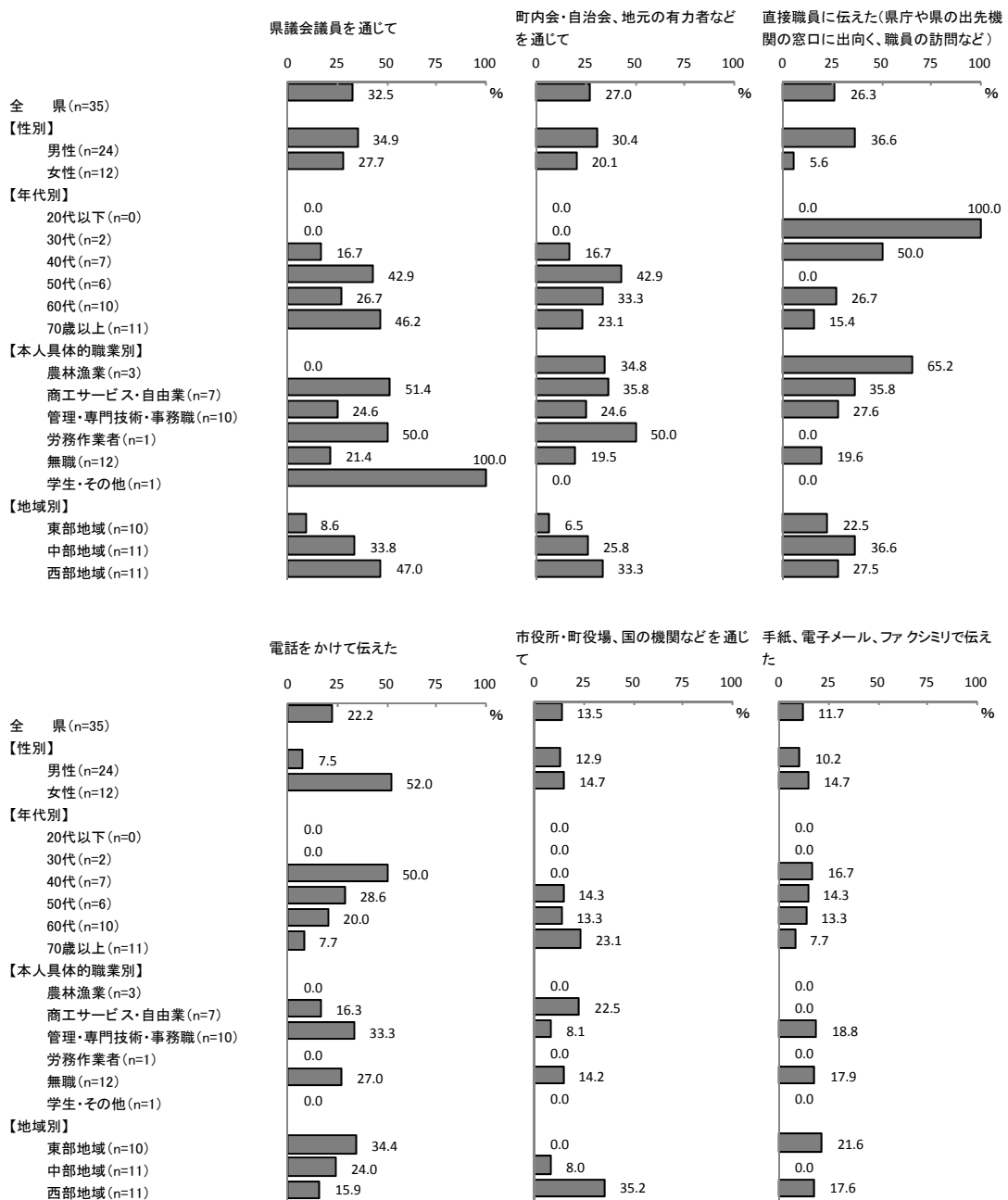

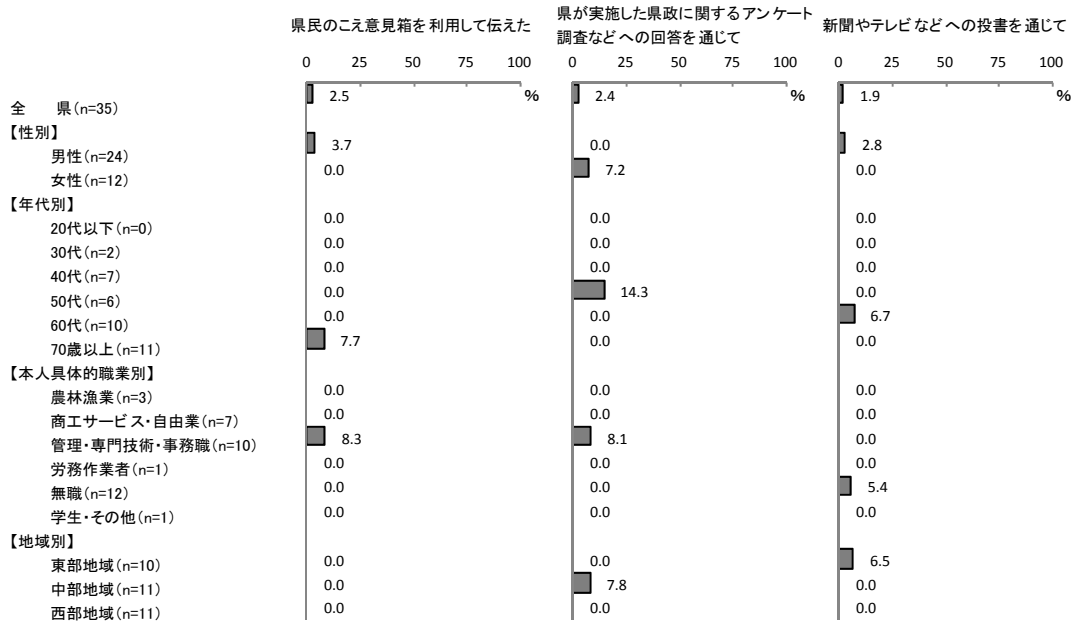
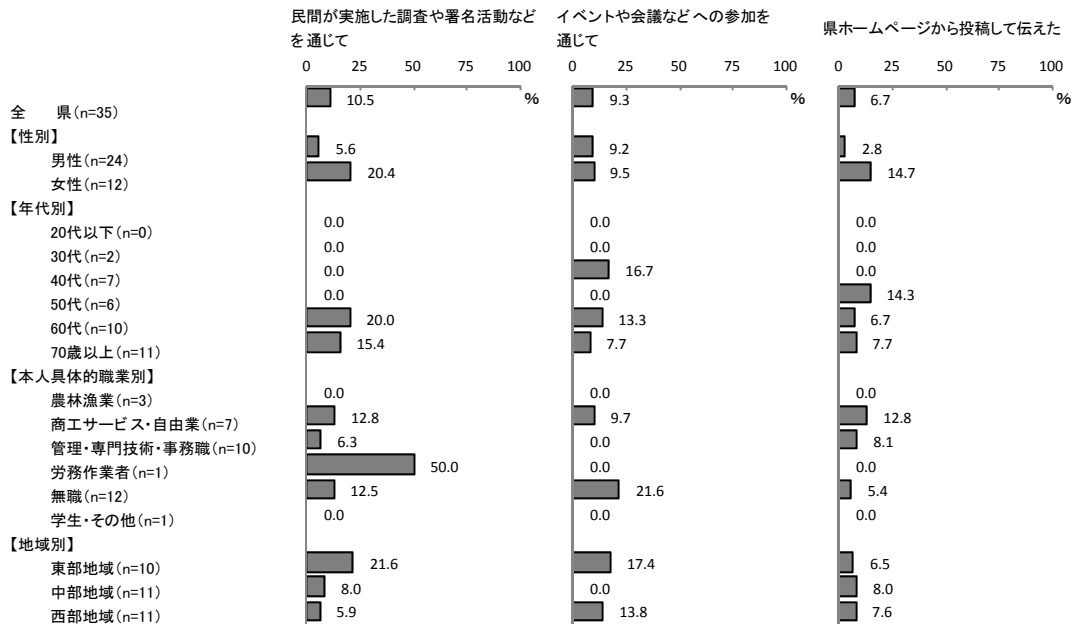

(注) 「パブリックコメント制度への意見提出を通じて」は回答がなかったため、グラフを掲載していない。

(6) 伝達しなかった理由

意見等があっても県に伝えなかった理由は、「伝えても無駄だと思ったから」と回答した人の割合が48.9%と最も高く、次いで「伝える方法を知らなかったから」が17.9%となっている。

【過去の調査との比較】(図 2-19)

平成26年度以降の推移で見ると、平成27年度、平成28年度と「伝えても無駄だと思ったから」と回答した人の割合が6割を超えていたが、前年度(54.5%)、今年度(48.9%)と年々低くなっている。

「伝える方法を知らなかったから」は、平成26年度以降1割前後で推移していたが、前年度(19.8%)、今年度(17.9%)と2割近くとなっている。

【(図 2-19) 伝達しなかった理由 経年比較】

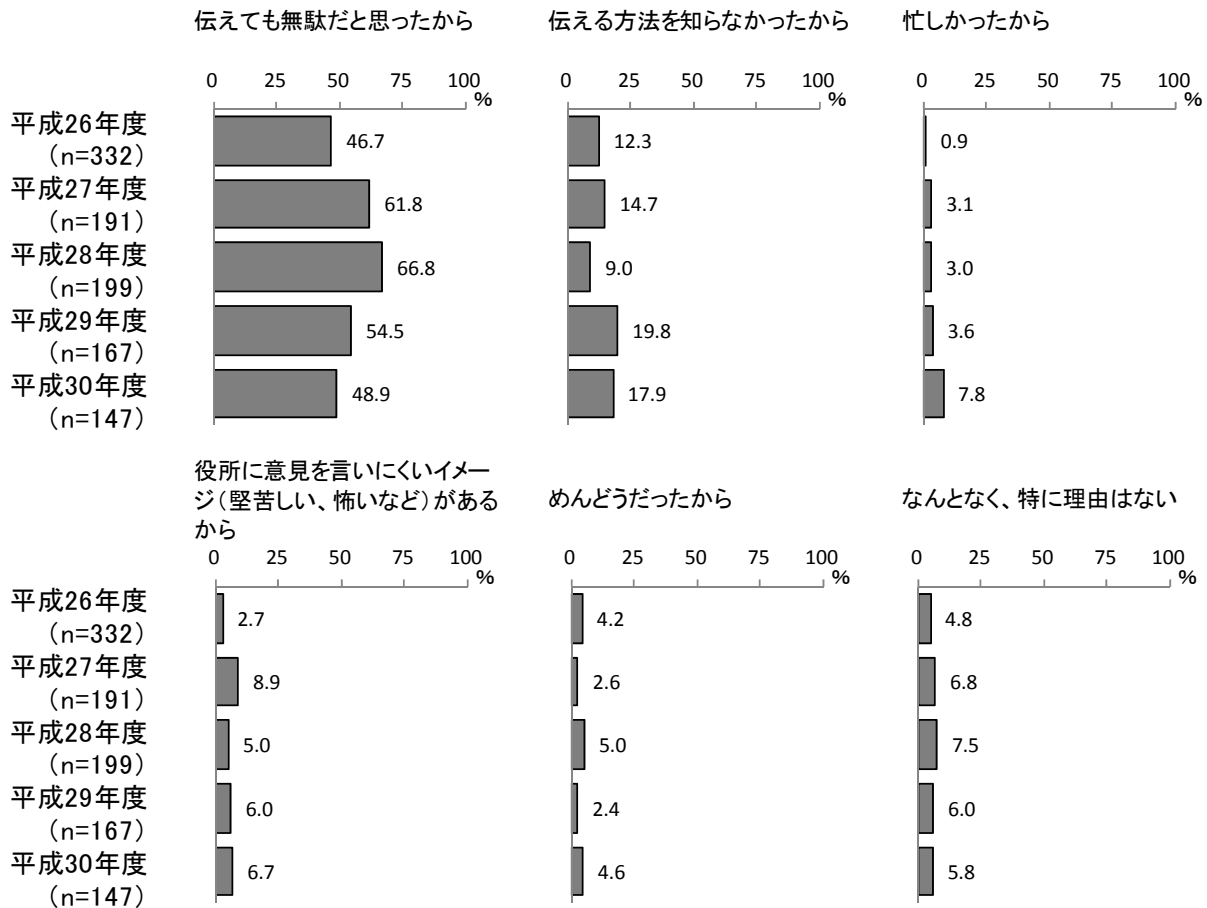

(注) 「伝えるほどの内容ではないと思ったから」、「新聞やテレビなどで取り上げられて、話題になっているから」、「同じ考えを持つ人が伝えてくれる(伝えてくれた)と思ったから」の選択肢は、平成27年度に廃止した。

【属性による比較】(図 2-20)

意見等があっても県に伝えなかった理由の割合を、性別、性・年代別、職業別、地域別で見たところ、性別では、「伝えても無駄だと思ったから」が『女性』で 57.3% となって、『男性』(44.2%) を 13.1 ポイント以上上回っている。

性・年代別では、「伝えても無駄だと思ったから」は『男性 30代』(85.7%) が最も高く、『女性 60代』(78.6%) と『女性 30代』(75.0%) でも 7 割を超えている。

職業別では、『学生・その他』以外の職業で「伝えても無駄だと思ったから」が最も高い。

地域別では、「伝えても無駄だと思ったから」が『中部地域』において 42.0% と最も低く、『東部地域』(54.7%)、『西部地域』(52.6%) をそれぞれ 10 ポイント以上下回っている。

【(図 2-20) 伝達しなかった理由 性別、性・年代別、本人具体的職業別、地域別】

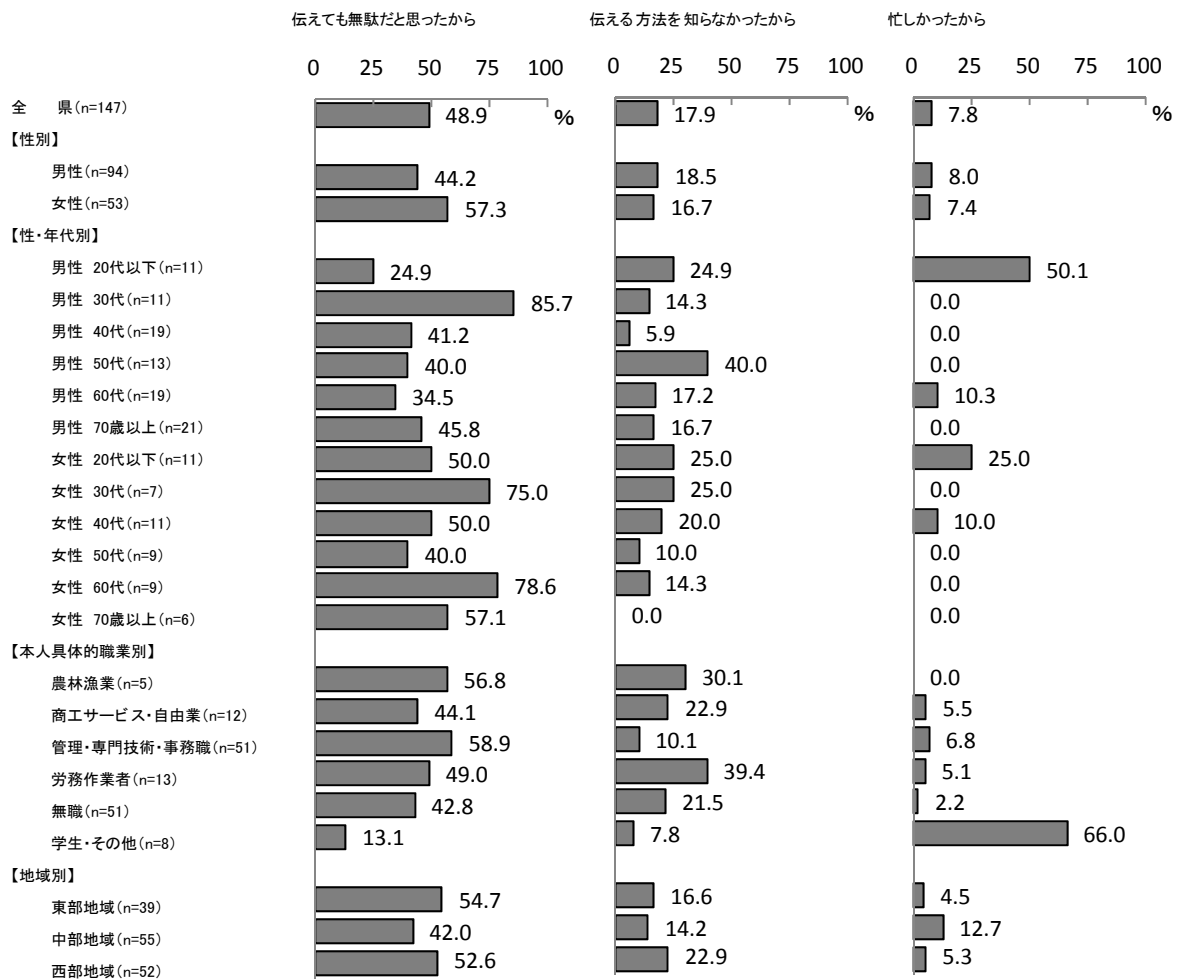

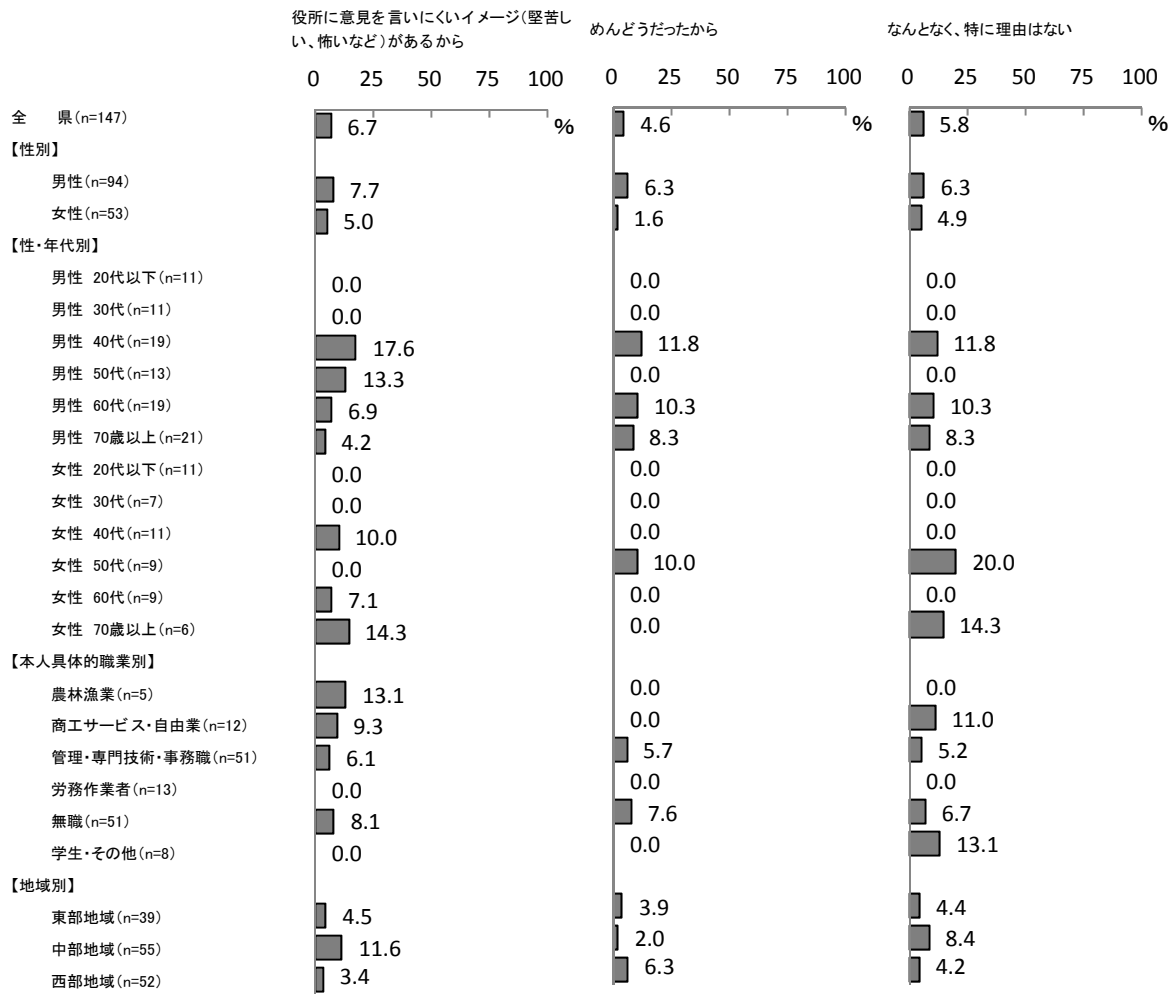

(7) 「伝えても無駄だと思った」理由

伝えても無駄だと思った理由については、「県（職員）の対応や姿勢に問題があると思ったから（やる気がない、聞く耳を持たないなど）」と回答した人の割合が31.3%と最も高く、次いで「すでに決定や制度化された内容でこれを変えるのは難しいと思ったから」が19.4%、「少数意見で取り上げてもらえないと思ったから」が15.9%となっている。

【属性による比較】（図 2-21）

属性比較は、サンプル数が少ないため、回答があった項目についてグラフのみ掲載し、コメントは割愛する。

【（図 2-21）「伝えても無駄だと思った」理由 性別、性・年代別、本人具体的職業別、地域別】

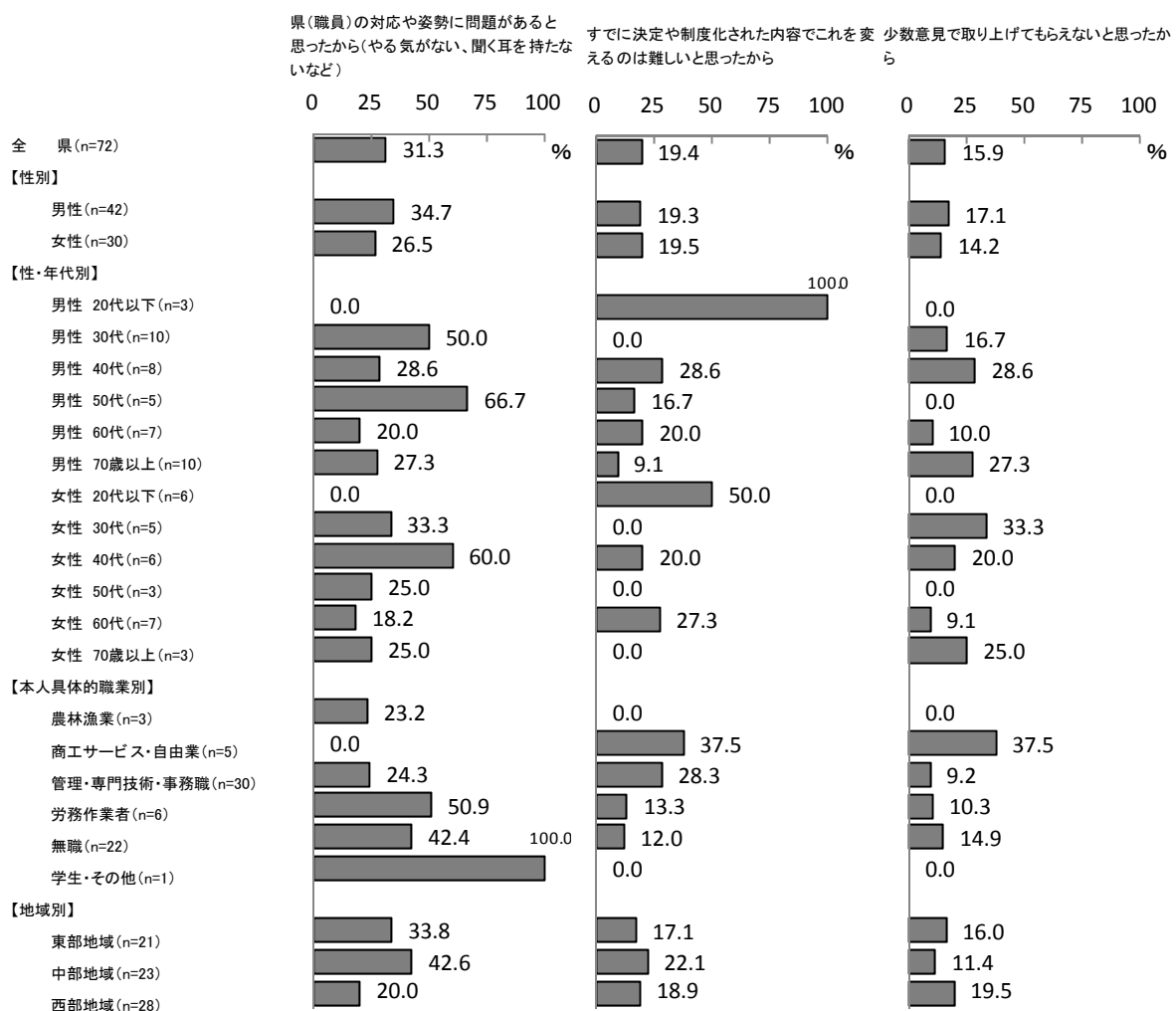

膨大なお金(税金)がかかったり、県だけでは対応できないなど実現が難しいと思ったから
 県の方針(知事の考え)と異なる内容だから
 過去に伝えたことがあるが対応してもらえなかったから

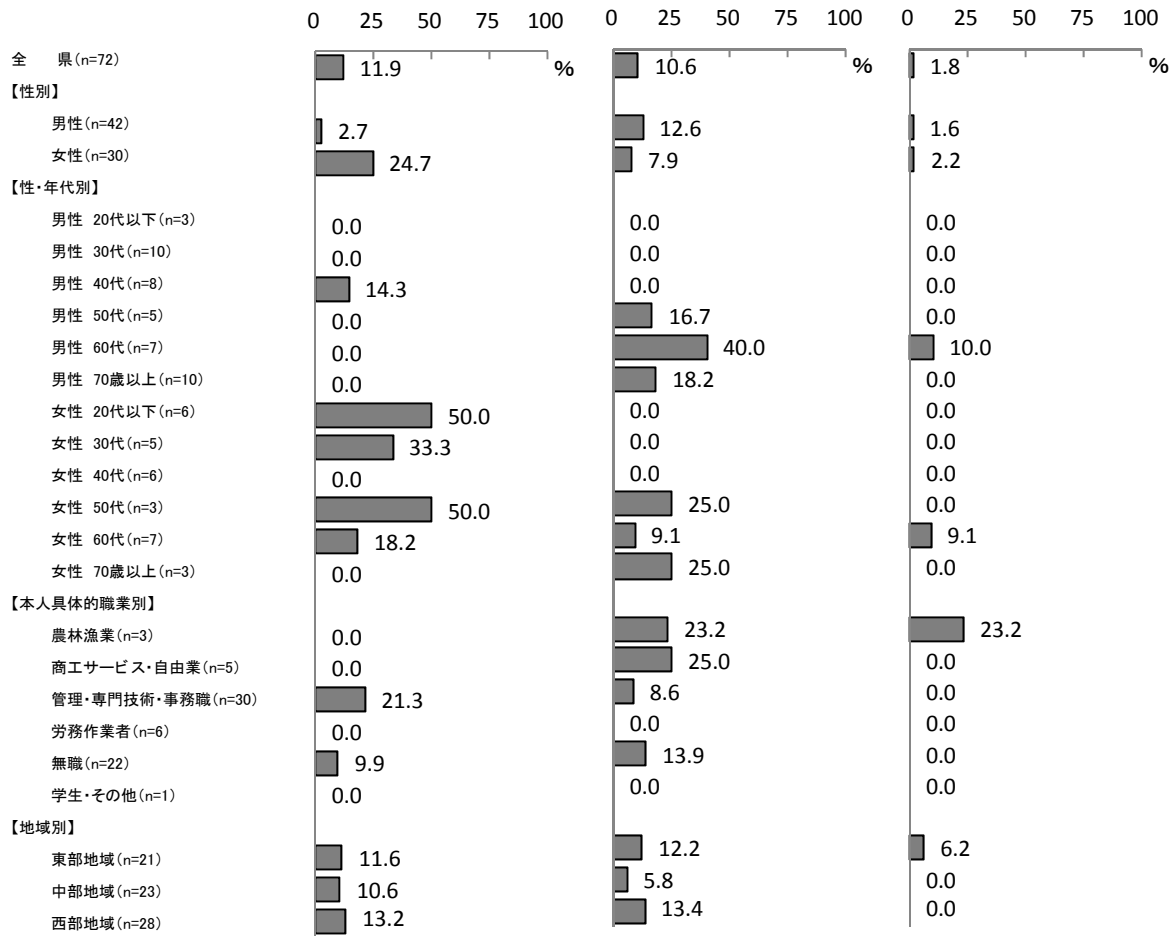

3 広報媒体の浸透度

「県民だより」を「読んでいる」人は52.0%、認知は86.9%

Q6 あなたは、次にあげる県の広報を読んだり、見たり聞いたりしたことがありますか。それぞれについて、1つだけ選んでください。(○は1つ)

【 県民だより 】

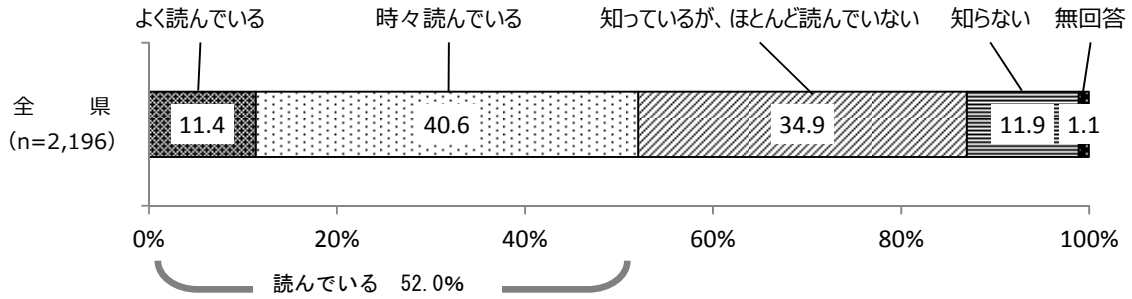

SQ 内容はわかりやすかったですか。(○は1つ)

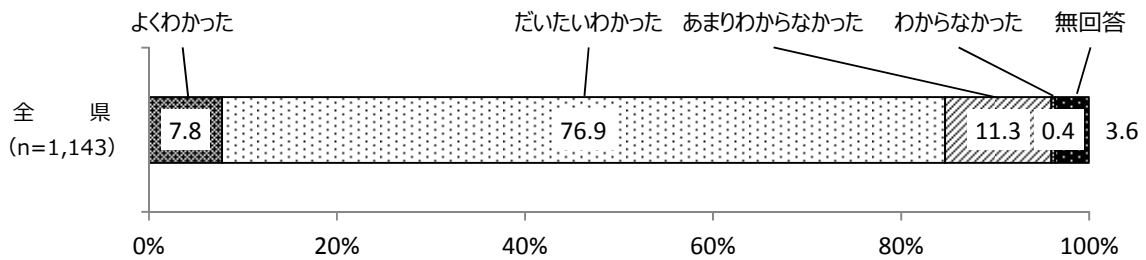

【 静岡県議会だより 】

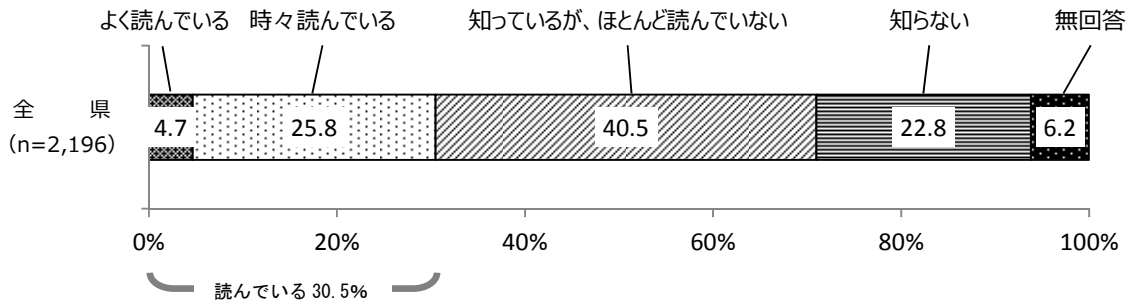

SQ 内容はわかりやすかったですか。(○は1つ)

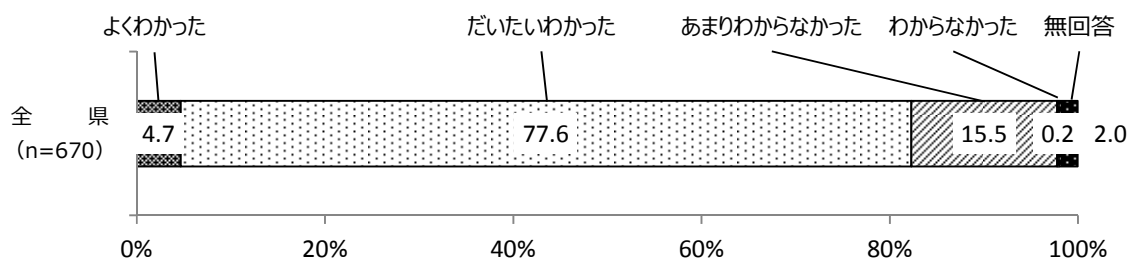

【 テレビ広報番組・テレビコマーシャル 】

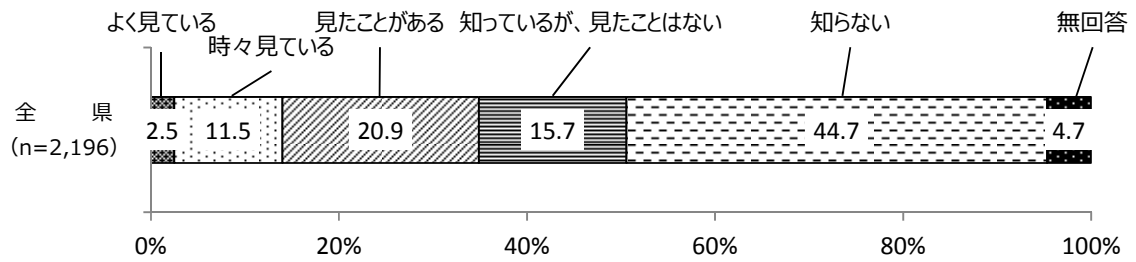

見た 34.9%

SQ 内容はわかりやすかったですか。(○は1つ)

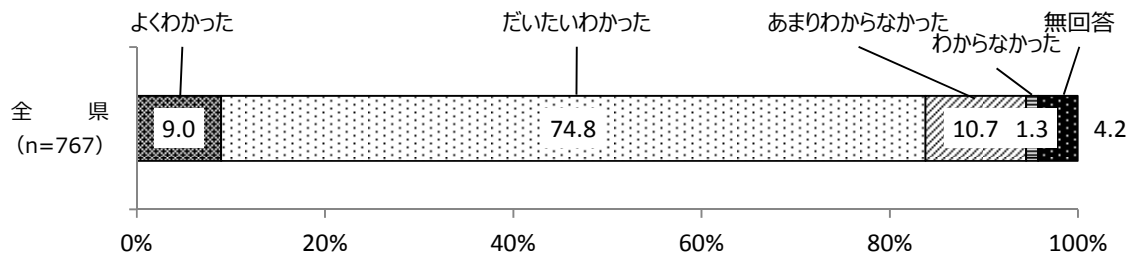

【 ラジオ広報 】

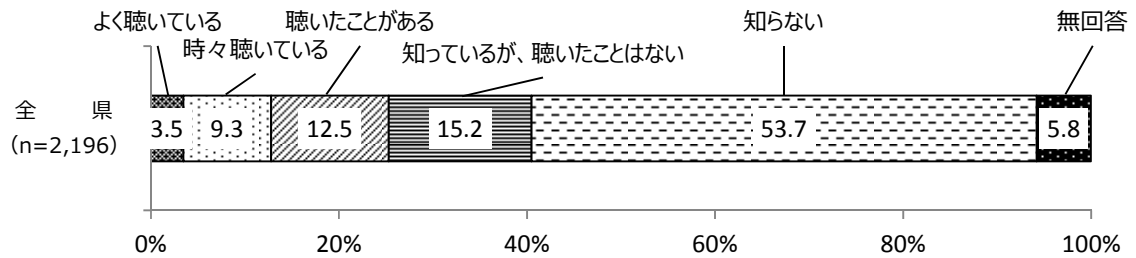

聴いた 25.3%

SQ 内容はわかりやすかったですか。(○は1つ)

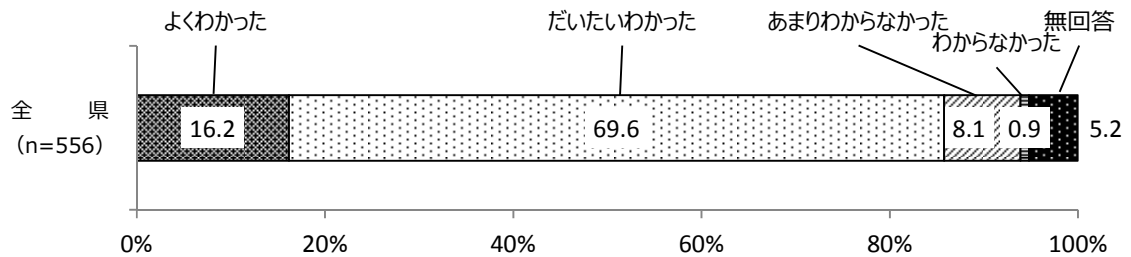

【 県のホームページ 】

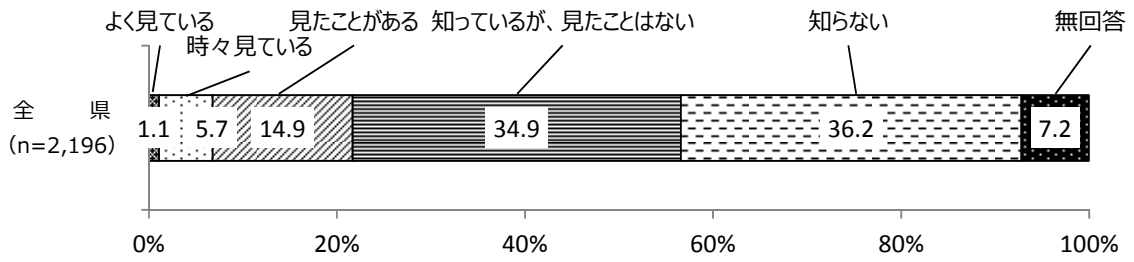

見た 21.7%

SQ 内容はわかりやすかったですか。(○は1つ)

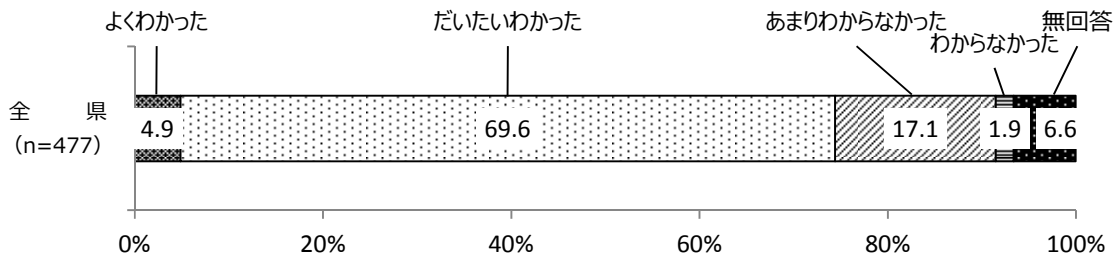

【 SNS 】

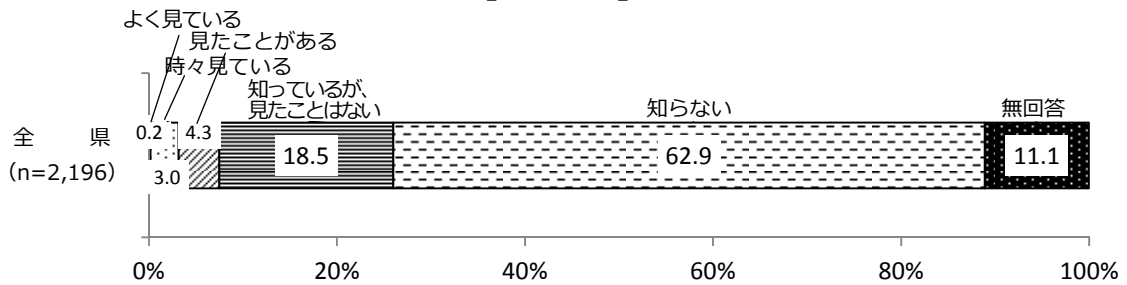

見た 7.5%

SQ 内容はわかりやすかったですか。(○は1つ)

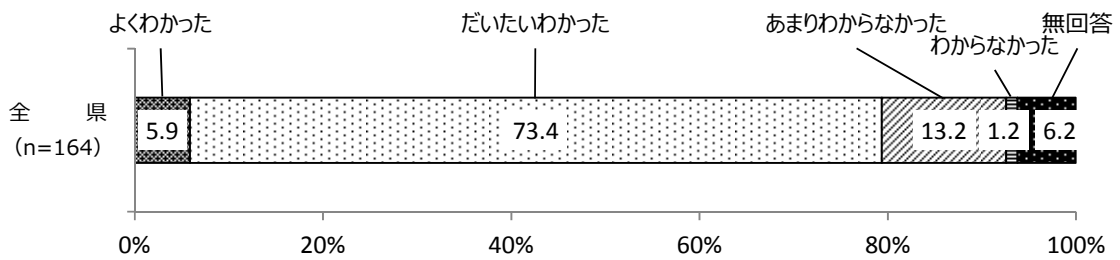

■ 県民だより

県民だよりの浸透度については、「時々読んでいる」と回答した人の割合が40.6%と最も高く、次いで「知っているが、ほとんど読んでいない」が34.9%、「知らない」が11.9%となっている。

「よく読んでいる」(11.4%)と「時々読んでいる」(40.6%)を合わせた52.0%が県民だよりを読んでおり、それに「知っているが、ほとんど読んでいない」(34.9%)を合わせた86.9%が県民だよりを認知していると考えられる。

県民だよりを読んでいると回答した人に、そのわかりやすさをたずねたところ、「だいたいわかった」が76.9%で最も高く、「あまりわからなかった」が11.3%、「よくわかった」が7.8%となっている。「よくわかった」と「だいたいわかった」を合わせた84.7%の人がわかりやすかったと回答している。

【過去の調査との比較】(図 2-22)

平成26年度以降の推移でみると、県民だよりを読んでいる割合は、平成27年度までは6割台で推移していたが、平成28年度からは減少傾向にある。

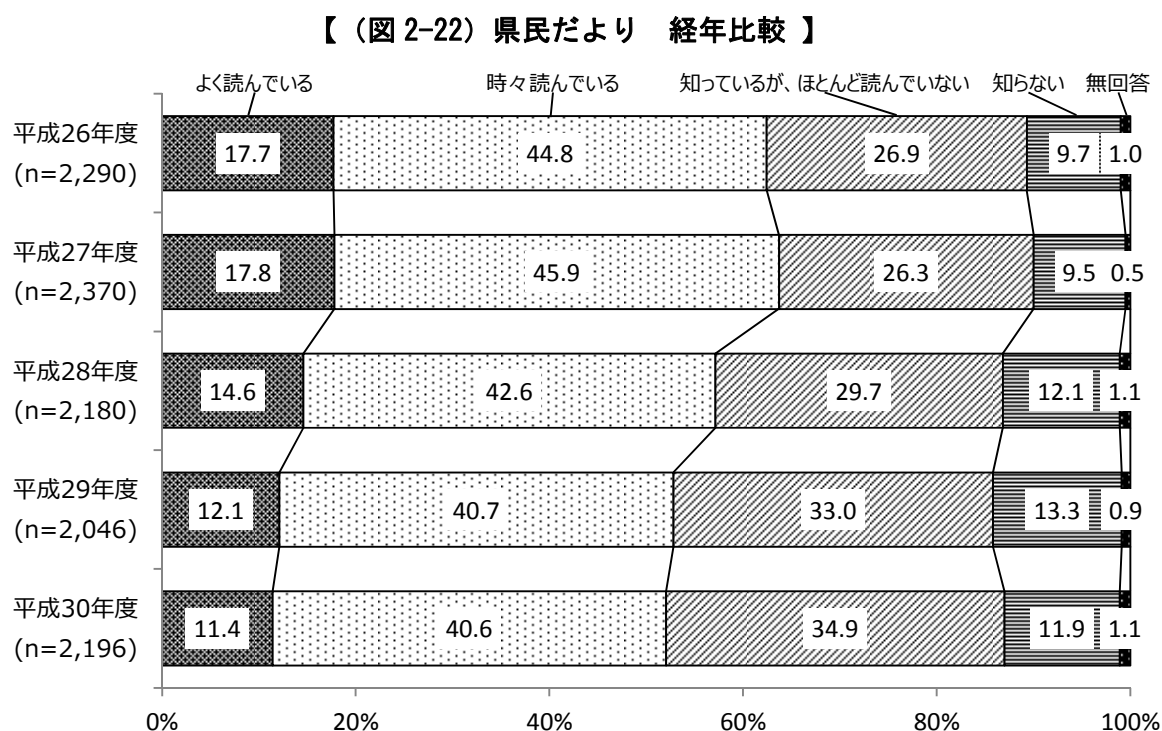

【属性による比較】(図 2-23)

性別では、女性の方が県民だよりを読んでいる割合は高くなっている。

年代別にみると、県民だよりを読んでいる割合が『20代以下』(23.7%)において2割台なのに対し、『60代』(59.1%)においては6割弱、『70歳以上』(68.8%)においては7割弱となっている。

地域別にみると、県民だよりを読んでいる割合は『中部地域』(55.0%)、『東部地域』(51.5%)、『西部地域』(50.0%)のすべての地域で5割台となっている。

前問(44頁)の県政への関心別にみると、県民だよりを読んでいる割合は、『関心がある』において64.5%となって、『関心がない』(36.2%)を28.3ポイント上回っている。

【(図 2-23) 県民だより 性別、年代別、地域別、県政への関心度別】

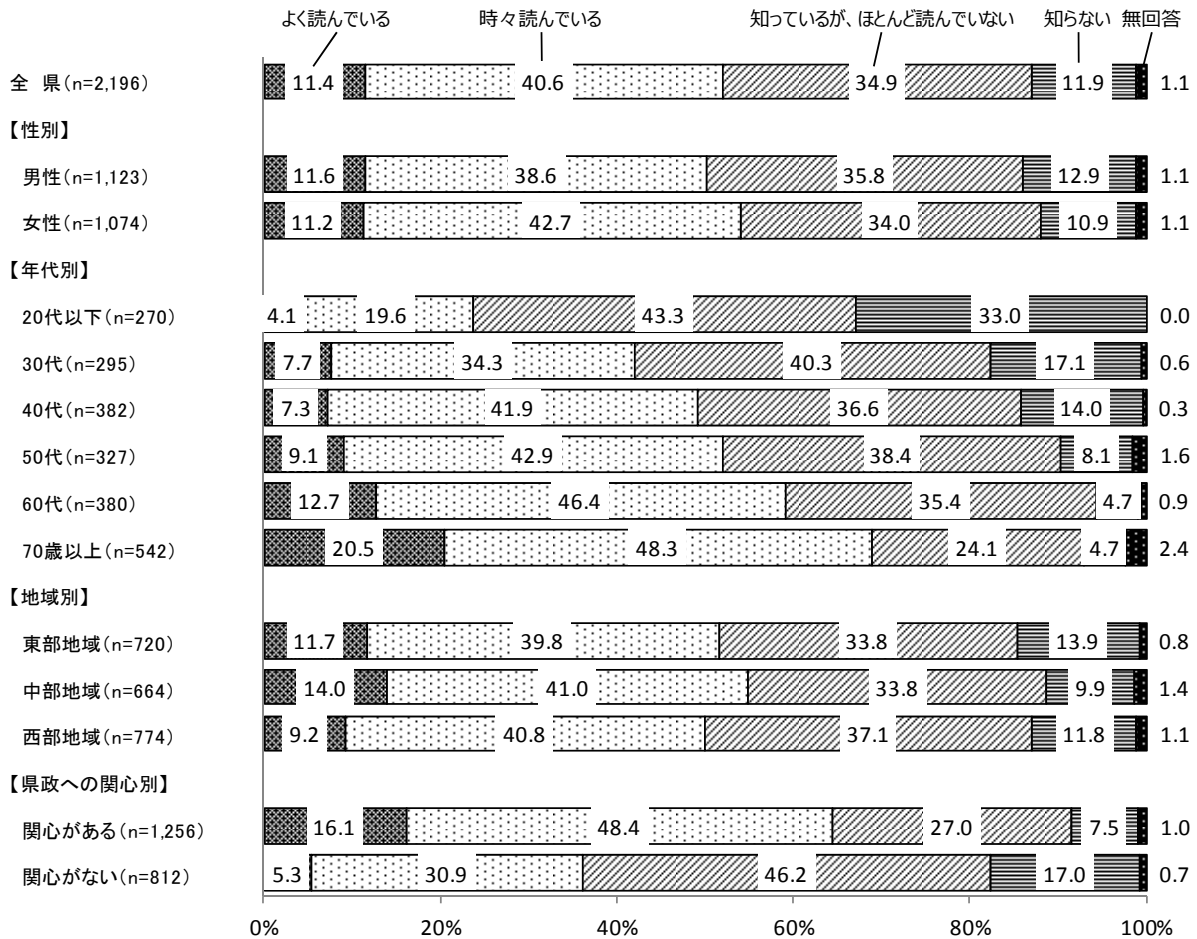

■ 静岡県議会だより

静岡県議会だよりの浸透度については、「知っているが、ほとんど読んでいない」と回答した人の割合が40.5%で最も高く、次いで「時々読んでいる」が25.8%、「知らない」が22.8%となっている。「よく読んでいる」(4.7%)と「時々読んでいる」(25.8%)を合わせた30.5%が静岡県議会だよりを読んでおり、それに「知っているが、ほとんど読んでいない」(40.5%)を合わせた71.0%が静岡県議会だよりを認知していると考えられる。

静岡県議会だよりを読んでいると回答した人に、そのわかりやすさをたずねたところ、「だいたいわかった」が77.6%で最も高く、「あまりわからなかった」が15.5%、「よくわかった」が4.7%となっている。「よくわかった」と「だいたいわかった」を合わせた82.3%の人がわかりやすかったと回答している。

【過去の調査との比較】(図 2-24)

平成26年度以降の推移でみると、静岡県議会だよりを読んでいる割合は、前年度より微増の3割以上となっている。なお、静岡県議会だよりを認知している割合は毎年度7割台で推移している。

【(図 2-24) 静岡県議会だより 経年比較】

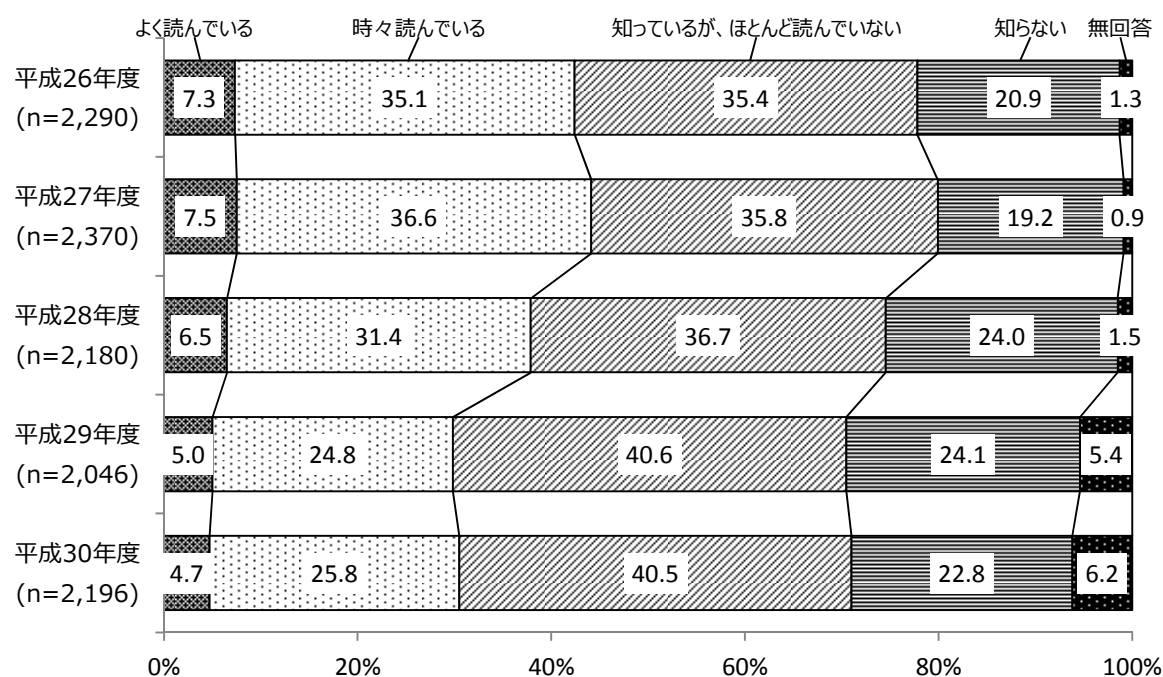

【属性による比較】(図 2-25)

性別でみると、男性の方が女性よりも静岡県議会だよりを読んでいる割合は高くなっているものの、女性の方が男性よりも静岡県議会だよりを認知している割合は高くなっている。

年代別にみると、静岡県議会だよりを読んでいる割合は、年代が上がるにつれて高くなっており、『20代以下』においては7.2%にとどまっているのに対し、『70歳以上』においては50.4%とほぼ5割を占めている。

地域別にみると、静岡県議会だよりを読んでいる割合は、『中部地域』(33.9%)では3割を超えている。

前問の県政への関心別にみると、静岡県議会だよりを読んでいる割合が『関心がある』において42.0%となって、『関心がない』(15.2%)を26.8ポイント上回っている。

【(図 2-25) 静岡県議会だより 性別、年代別、地域別、県政への関心度別】

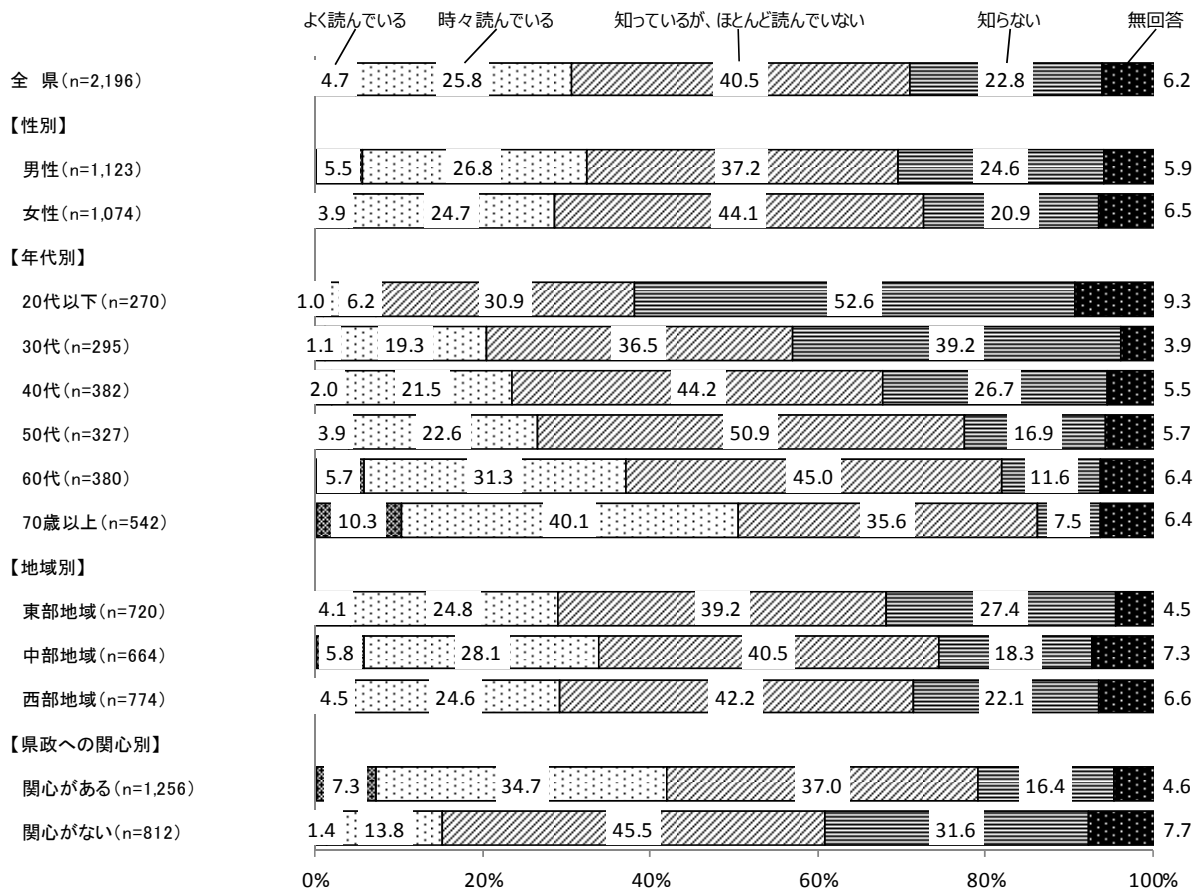

■ テレビ広報番組・テレビコマーシャル

テレビ広報番組・テレビコマーシャルの浸透度については、「知らない」と回答した人の割合が44.7%で最も高く、次いで「見たことがある」が20.9%、「知っているが、見たことはない」が15.7%となっている。「よく見ている」(2.5%)、「時々見ている」(11.5%)、「見たことがある」(20.9%)と回答した人を合わせた34.9%がテレビ広報番組・テレビコマーシャルを見ており、それに「知っているが、見たことはない」(15.7%)を合わせた50.6%がテレビ広報番組・テレビコマーシャルを認知していると考えられる。

テレビ広報番組・テレビコマーシャルを見ていると回答した人に、そのわかりやすさをたずねたところ、「だいたいわかった」が74.8%で最も高く、「あまりわからなかった」が10.7%、「よくわかった」が9.0%となっている。「よくわかった」と「だいたいわかった」を合わせた83.8%の人がわかりやすかったと回答している。

【過去の調査との比較】(図 2-26)

平成26年度以降の推移で見ると、テレビ広報番組・テレビコマーシャルを見ていると回答した人の割合は、平成27年度(61.4%)が最も高く、今年度(34.9%)はそれよりも26.5ポイント低くなっている。

【(図 2-26) テレビ広報番組・テレビコマーシャル 経年比較】

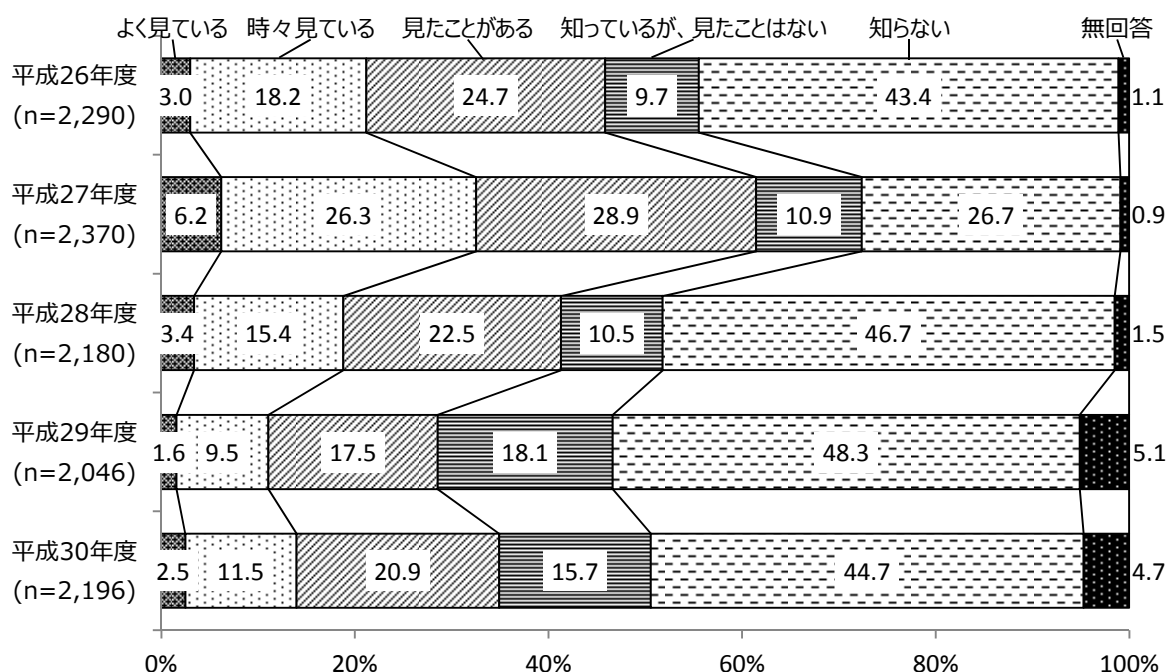

【属性による比較】（図 2-27）

性別でみると、テレビ広報番組・テレビコマーシャルを見ている割合は男性の方が女性より明らかに高くなっている。

年代別にみると、テレビ広報番組・テレビコマーシャルを見ている割合は40代から年代が上がるにつれて高くなっており、『40代』において24.2%であるのに対し、『70歳以上』においては46.3%となっている。

地域別にみると、大きな差はみられない。

前問(44頁)の県政への関心別にみると、テレビ広報番組・テレビコマーシャルを見ている割合が『関心がある』においては43.7%となって、『関心がない』（23.3%）を20.4ポイント上回っている。

【（図 2-27） テレビ広報番組・テレビコマーシャル 性別、年代別、地域別、県政への関心度別】

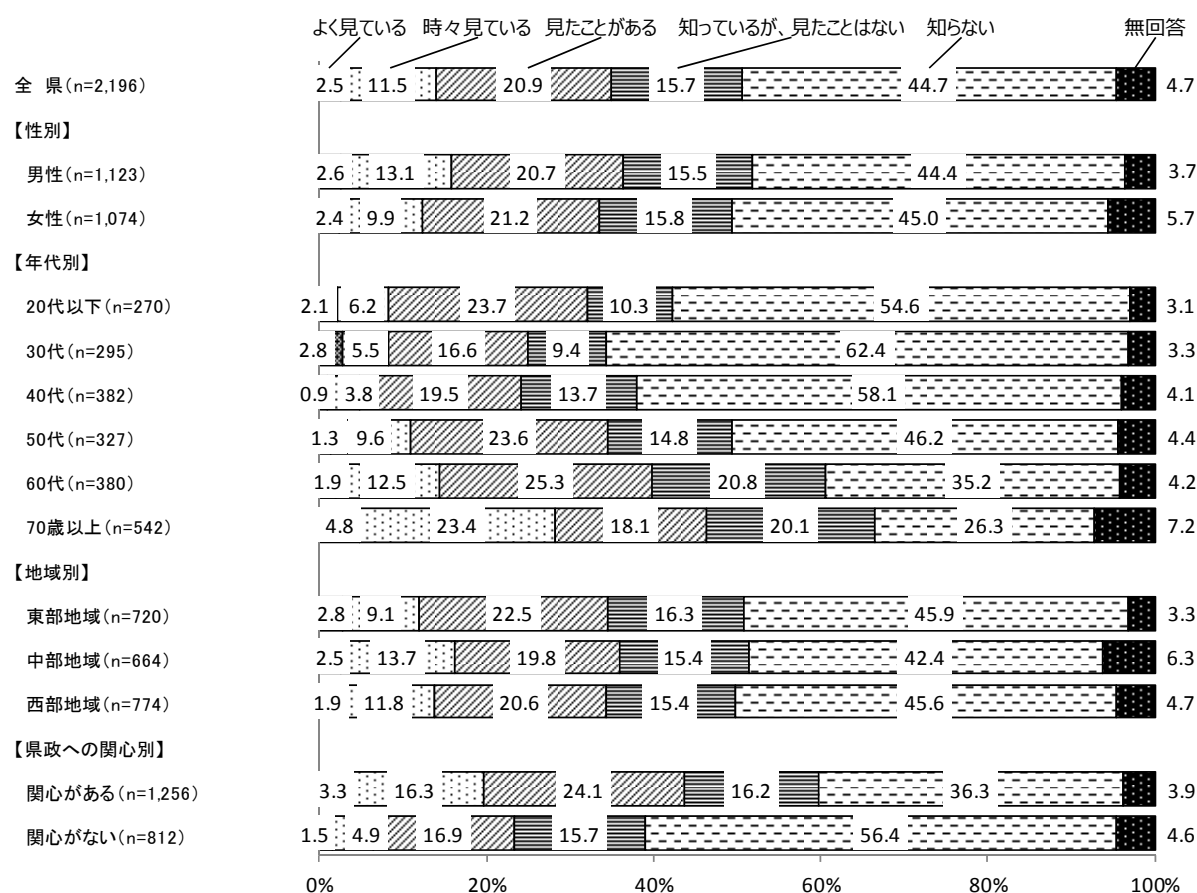

■ ラジオ広報

ラジオ広報の浸透度については、「知らない」と回答した人の割合が53.7%で最も高く、次いで「知っているが、聞いたことはない」が15.2%、「聞いたことがある」が12.5%となっている。

「よく聴いている」(3.5%)と「時々聴いている」(9.3%)、「聞いたことがある」(12.5%)を合わせた25.3%がラジオ広報を聴いており、それに「知っているが、聞いたことはない」(15.2%)を合わせた40.5%がラジオ広報を認知していると考えられる。

ラジオ広報を聴いていると回答した人に、そのわかりやすさをたずねたところ、「だいたいわかった」が69.6%で最も高く、「よくわかった」が16.2%、「あまりわからなかった」が8.1%となっている。「よくわかった」と「だいたいわかった」を合わせた85.8%の人がわかりやすかったと回答している。

【過去の調査との比較】(図 2-28)

平成26年度以降の推移でみると、ラジオ広報を聴いている人の割合は、今年度(25.3%)は前年度(24.8%)と比較して0.5ポイント上回り、微増となっている。

【(図 2-28) ラジオ広報 経年比較】

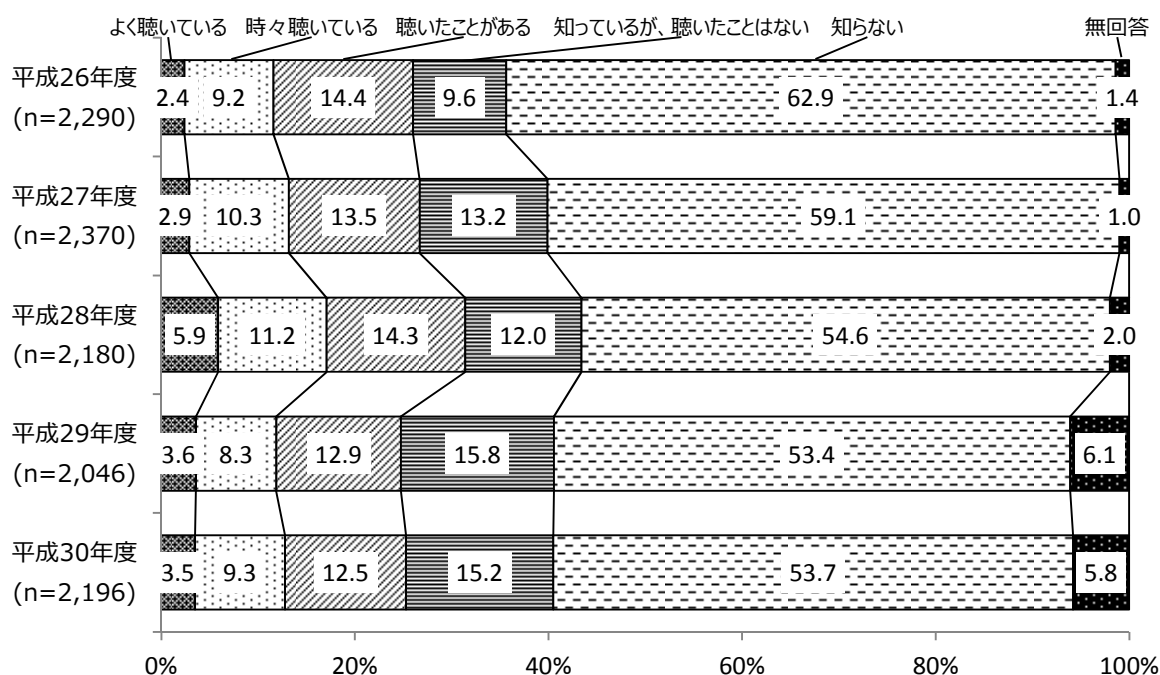

【属性による比較】（図 2-29）

性別でみると、ラジオ広報を聴いている割合が『男性』において 27.8%と、『女性』（22.7%）を 5.1 ポイント上回っている。

年代別にみると、ラジオ広報を聴いている割合が『30代』（31.0%）では、3割を超えている。地域別にみると、大きな差はみられない。

前問(44 頁)の県政への関心別にみると、ラジオ広報を聴いている割合が『関心がある』において 31.1%となって、『関心がない』（17.8%）を 13.3 ポイント上回っている。

【（図 2-29）ラジオ広報 性別、年代別、地域別、県政への関心度別】

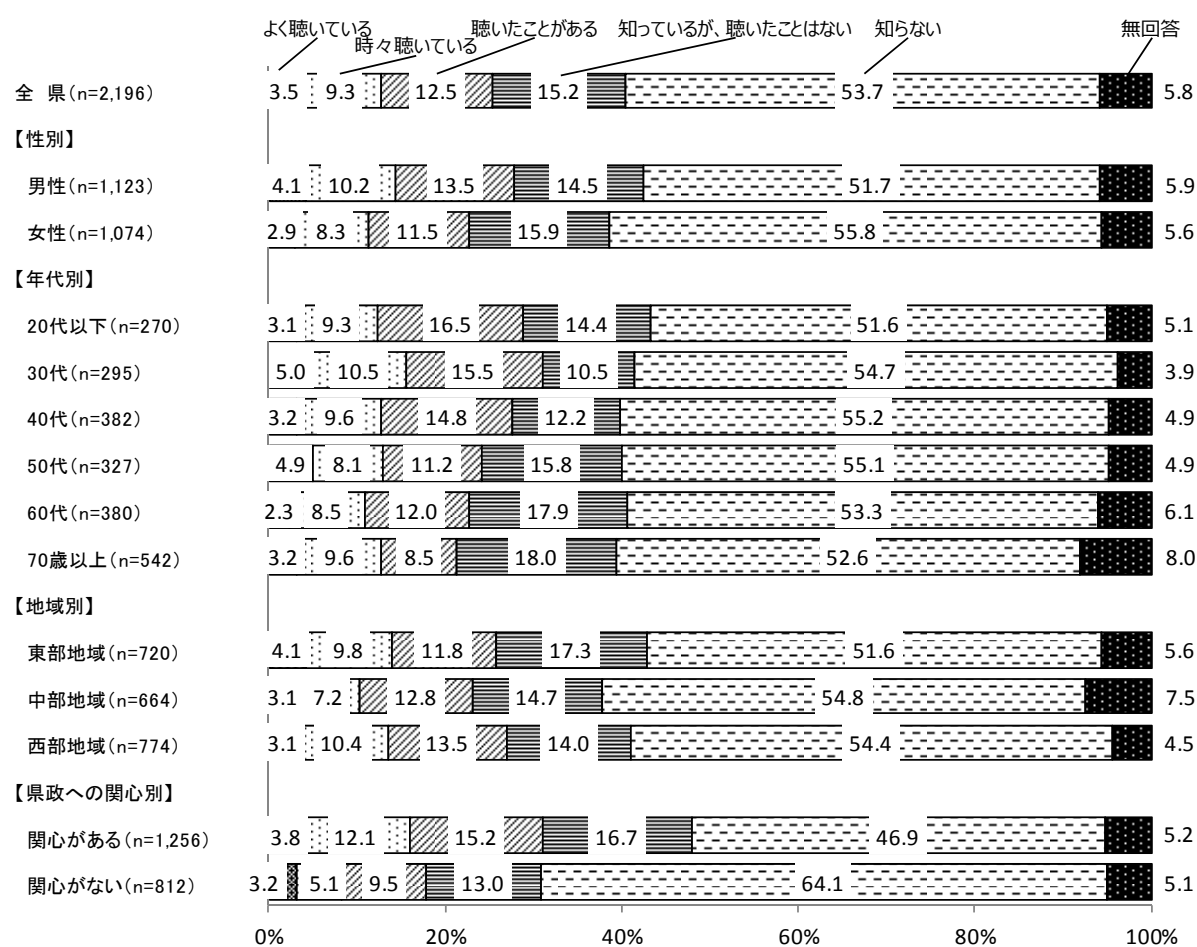

■ 県のホームページ

県のホームページの浸透度については、「知らない」と回答した人の割合が 36.2%で最も高く、次いで「知っているが、見たことはない」が 34.9%、「見たことがある」が 14.9%となっている。「よく見ている」(1.1%)、「時々見ている」(5.7%)、「見たことがある」(14.9%)を合わせた 21.7%が県のホームページを見ており、それに「知っているが、見たことはない」(34.9%)を合わせた 56.6%が県のホームページを認知していると考えられる。

県のホームページを見ていると回答した人に、そのわかりやすさをたずねたところ、「だいたいわかった」が 69.6%で最も高く、「あまりわからなかった」が 17.1%、「よくわかった」が 4.9%などとなっている。「よくわかった」と「だいたいわかった」を合わせた 74.5%の人がわかりやすかったと回答している。

【過去の調査との比較】(図 2-30)

平成 26 年度以降の推移でみると、県のホームページを見ている割合は、前年度に 2 割以下となったが、今年度は 2 割台にもち直した。

【(図 2-30) 県のホームページ 経年比較】

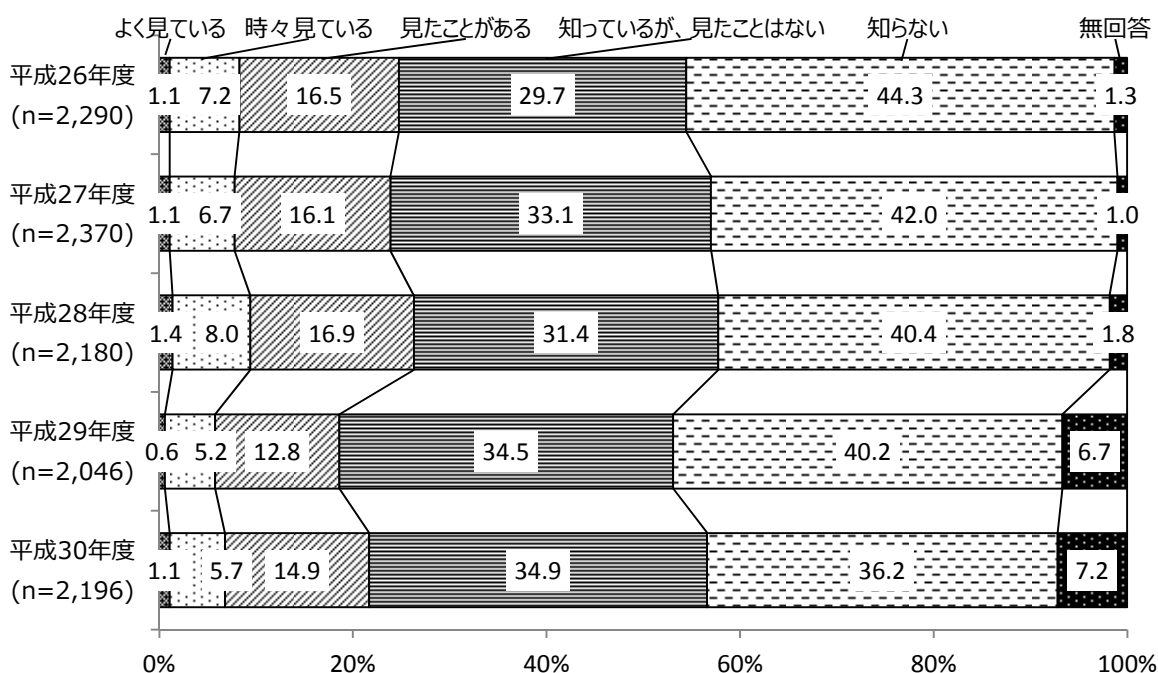

【属性による比較】(図 2-31)

性別でみると、県のホームページを見ている人の割合は『男性』において23.2%と、『女性』(20.1%)を3.1ポイント上回っている。

年代別にみると、県のホームページを見ている割合が『30代』(30.9%)において3割以上と最も高くなっている。

地域別にみると、県のホームページを見ている割合が『中部地域』において24.8%と最も高くなっている。

前問(44頁)の県政への関心別にみると、県のホームページを見ている割合が『関心がある』において28.9%と最も高く、『関心がない』(12.5%)を16.4ポイント上回っている。

【(図 2-31) 県のホームページ 性別、年代別、地域別、県政への関心度別】

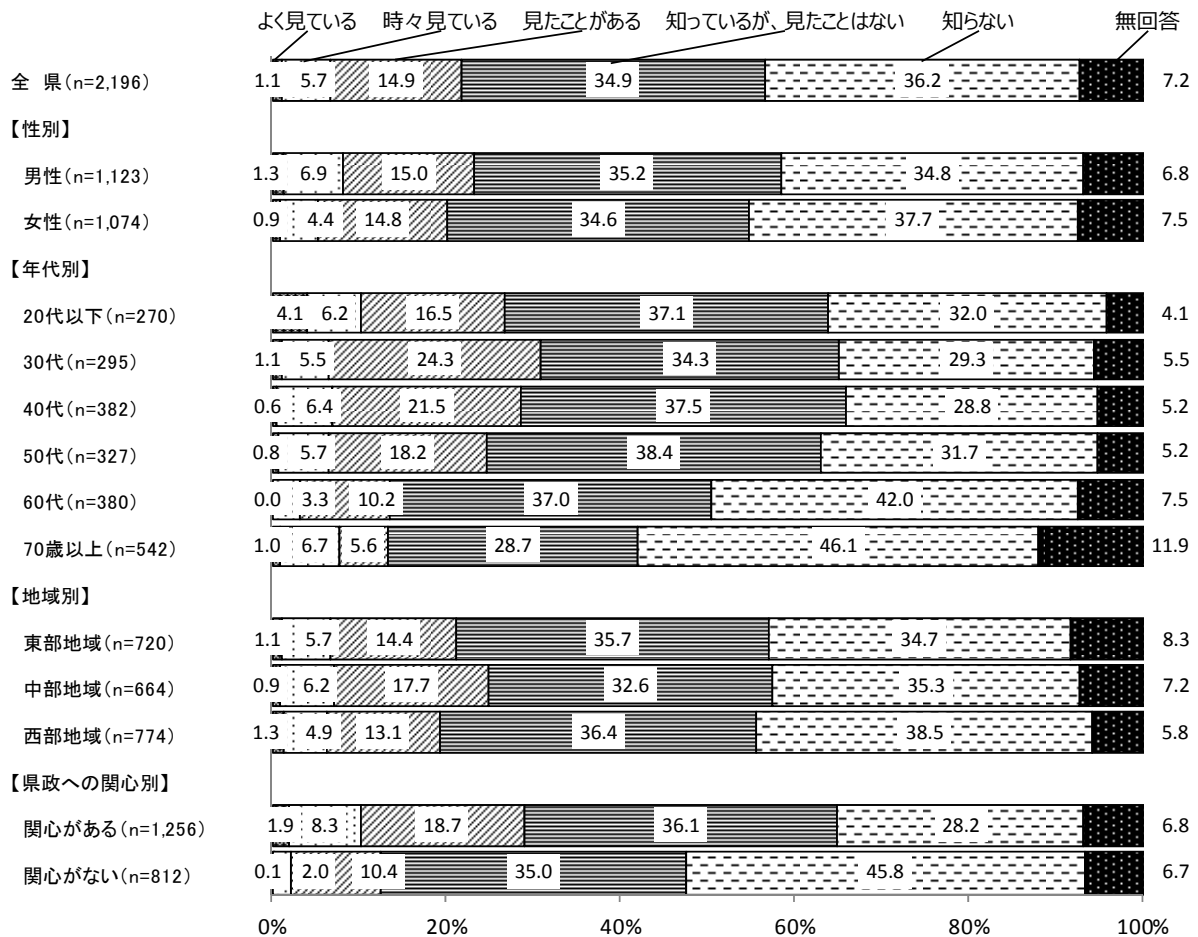

■ SNS

SNSの浸透度については、「知らない」と回答した人の割合が62.9%で最も高く、次いで「知っているが、見たことはない」が18.5%、「見たことがある」が4.3%となっている。「よく見ている」(0.2%)、「時々見ている」(3.0%)、「見たことがある」(4.3%)を合わせた7.5%がSNSを見ており、それに「知っているが、見たことはない」(18.5%)を合わせた26.0%がSNSを認知していると考えられる。

SNSを見ていると回答した人に、そのわかりやすさをたずねたところ、「だいたいわかった」が73.4%で最も高く、「あまりわからなかった」が13.2%、「よくわかった」が5.9%となっている。「よくわかった」と「だいたいわかった」を合わせた79.3%の人がわかりやすかったと回答している。

【過去の調査との比較】(図 2-32)

前年度と比較すると、SNSを見ている割合は、今年度(7.5%)は前年度(2.5%)と比較して5.0ポイント上回っており、3倍となっている。

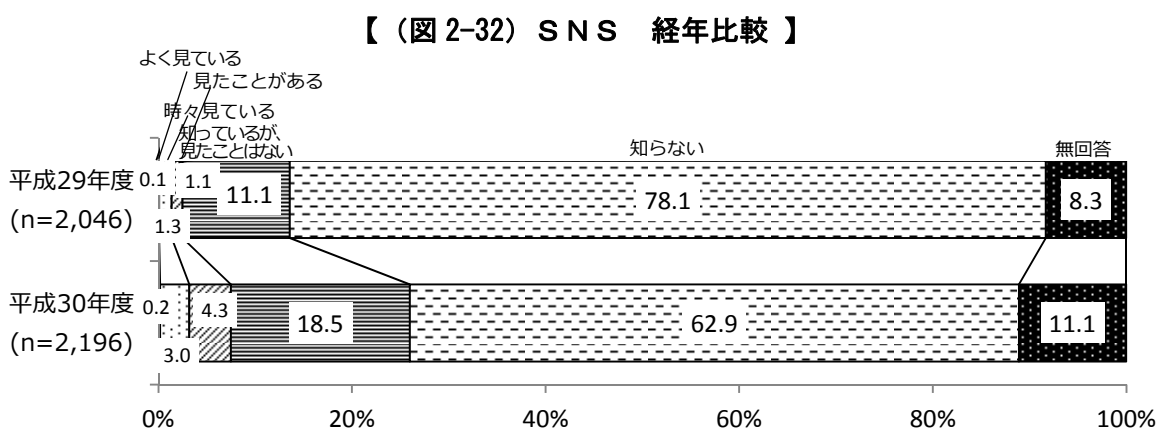

【属性による比較】(図 2-33)

性別でみると、大きな差はみられない。

年代別にみると、SNSを見ている割合は『70歳以上』(9.9%)が最も高く、次いで『20代以下』(8.2%)、『50代』(7.3%)と続いている。

地域別にみると、SNSを見ている割合は『東部地域』(8.5%)が『西部地域』(6.8%)、『中部地域』(6.7%)をそれぞれ約2ポイント上回っている。

前問(44頁)の県政への関心別にみると、SNSを見ている割合が『関心がある』において10.1%となって、『関心がない』(4.0%)を6.1ポイント上回っている。

【(図 2-33) SNS 性別、年代別、地域別、県政への関心度別】

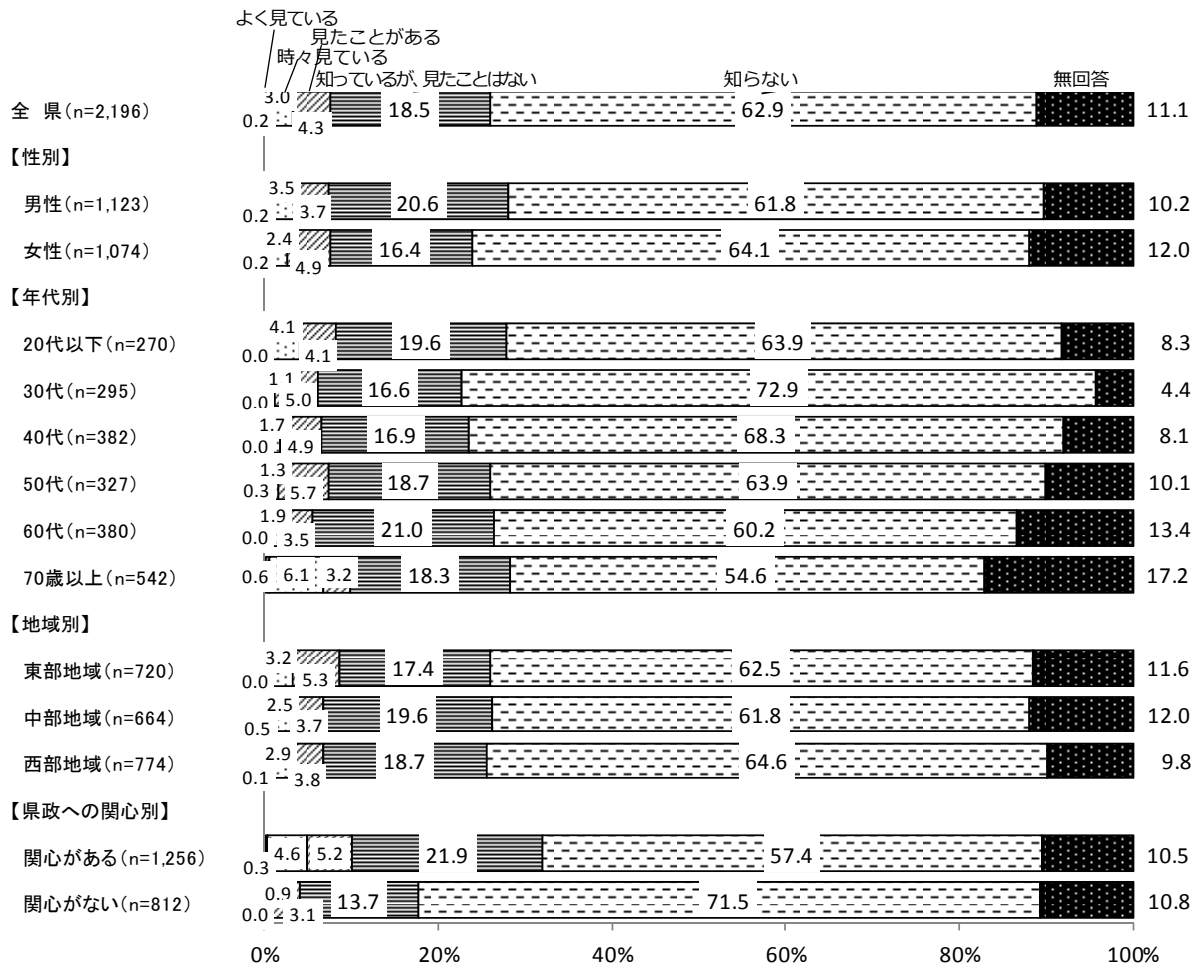

4 日常の課題や生活における意識

(1) 有徳の人づくり

—「有徳の人」としての行動ができていると思う人は 44.1%

—行動ができていると思う人は 41.9%—

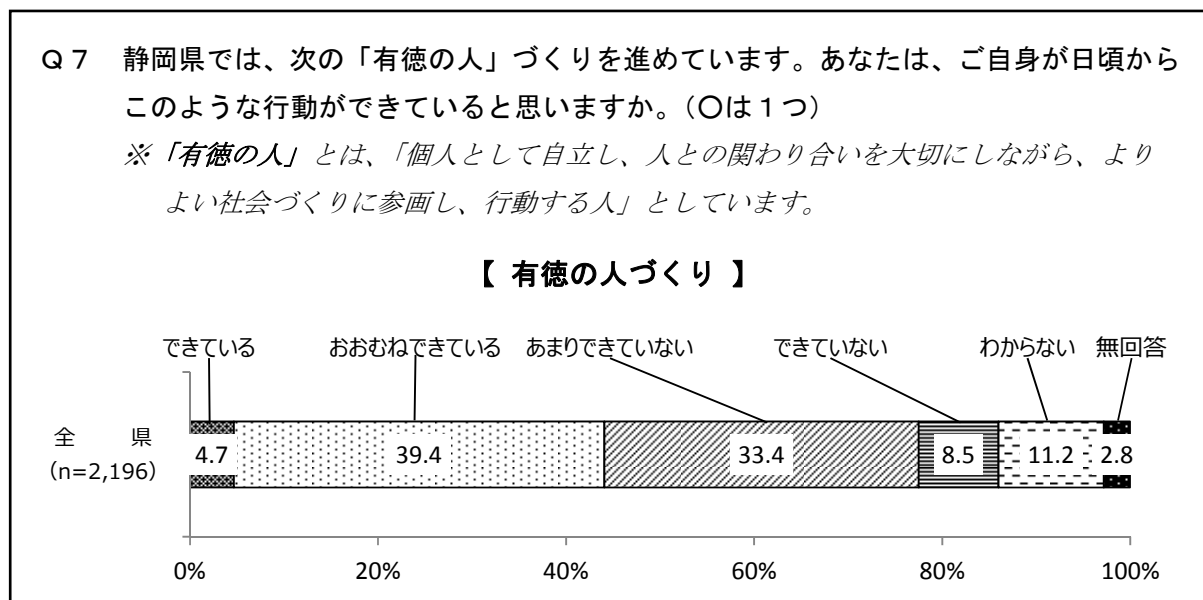

有徳の人づくりについては、「おおむねできている」と回答した人の割合が 39.4%と最も高く、次いで「あまりできていない」が 33.4%、「わからない」が 11.2%となっている。「できている」(4.7%)と「おおむねできている」(39.4%)を合わせた 44.1%が「有徳の人」として行動できていると回答し、「できていない」(8.5%)と「あまりできていない」(33.4%)を合わせた 41.9%は「有徳の人」として行動できていないと回答しており、「有徳の人」として行動できていると思う人の割合の方がわずかに高くなっている。

【属性による比較】（図 2-34）

性別でみると、「有徳の人」として行動できている割合が『女性』において46.6%と、『男性』(41.8%)を4.8ポイント上回っている。

年代別にみると、「有徳の人」として行動できている割合が『70歳以上』において47.7%と最も高く、すべての年代において4割台となっている。

未既婚別にみると、「有徳の人」として行動できている割合は『未婚』(37.4%)では4割を下回っている。

地域別にみると、「有徳の人」として行動できている割合は、『西部地域』(47.5%)が最も高く、『東部地域』(43.1%)、『中部地域』(41.4%)より4ポイント以上高くなっている。

【（図 2-34）有徳の人づくり 性別、年代別、未既婚別、地域別】

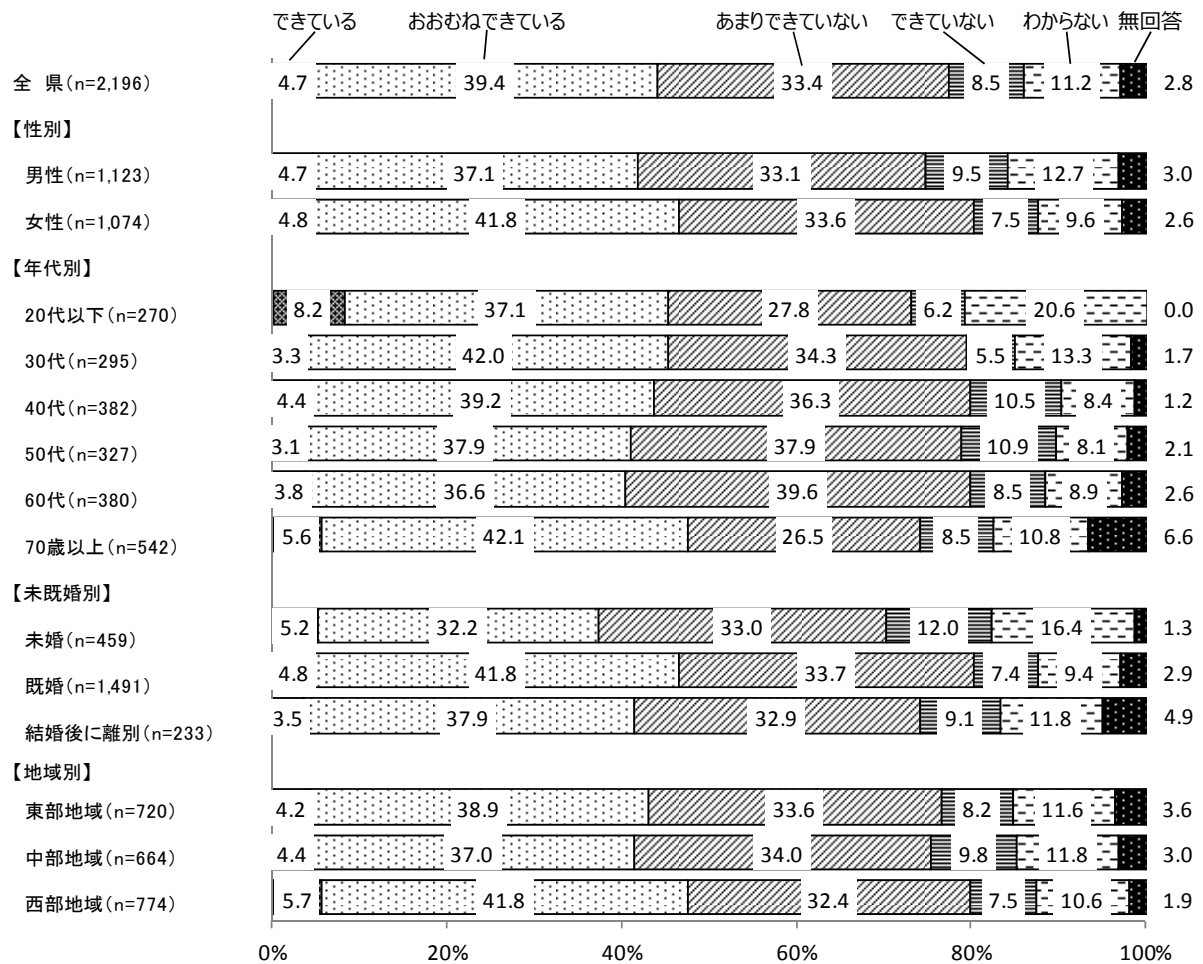

(2) 文・武・芸への取組

— 文・武・芸を磨く努力を「している」人は35.8% 「していない」人は42.5% —

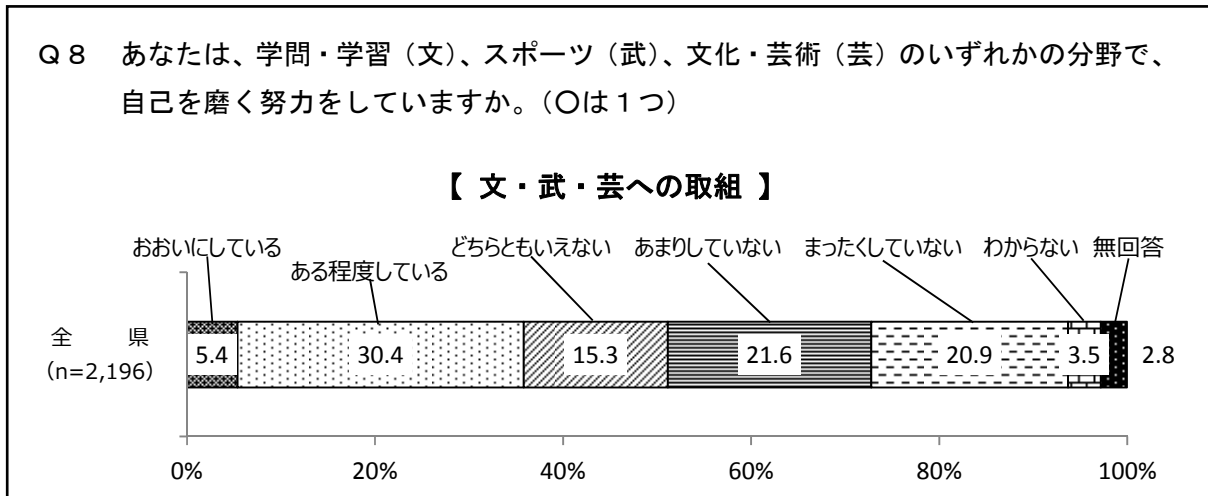

文・武・芸を磨く努力については、「ある程度している」と回答した人の割合が30.4%と最も高く、次いで「あまりしていない」が21.6%、「まったくしていない」が20.9%となっている。「おおいにしている」(5.4%)と「ある程度している」(30.4%)を合わせた35.8%が文・武・芸を磨く努力をしていると回答し、「まったくしていない」と「あまりしていない」を合わせた42.5%は文・武・芸を磨く努力をしていないと回答しており、文・武・芸を磨く努力をしていない人の割合の方が高くなっている。

【過去の調査との比較】(図 2-35)

平成26年度以降の推移でみると、文・武・芸を磨く努力をしている割合は毎年度3割台、文・武・芸を磨く努力をしていない割合は同様に4割台で推移している。

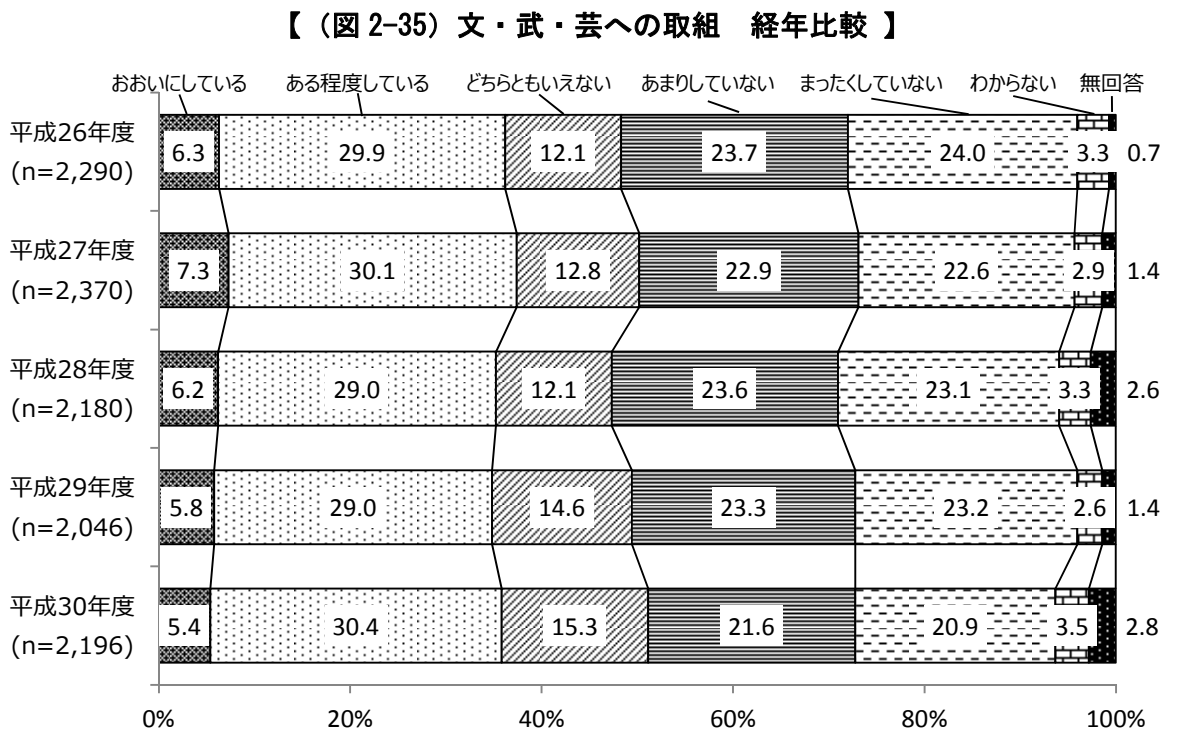

【属性による比較】（図 2-36）

性別、地域別では、大きな差はみられない。

年代別にみると、『20代以下』において文・武・芸を磨く努力をしている割合が55.7%と最も高くなっている。

子どもの年代別にみると、『子どもはいない』において文・武・芸を磨く努力をしている割合が44.0%と最も高くなっている。

【（図 2-36）文・武・芸への取組 性別、年代別、子どもの年代別、地域別】

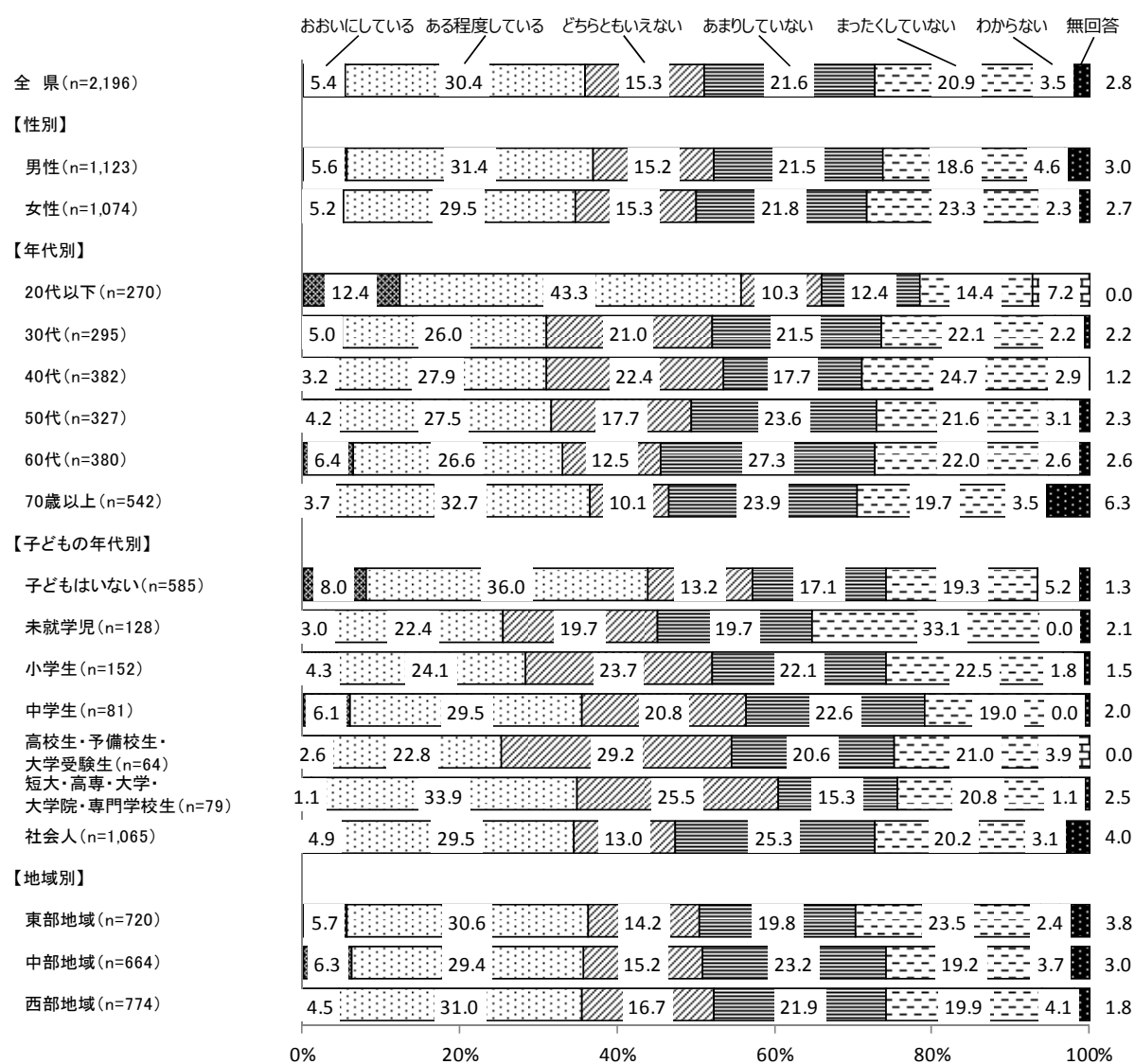

(3) 文化・芸術の鑑賞又は活動

— この1年で文化・芸術の鑑賞又は活動をした人は54.9%

過去3年に遡ると66.2% —

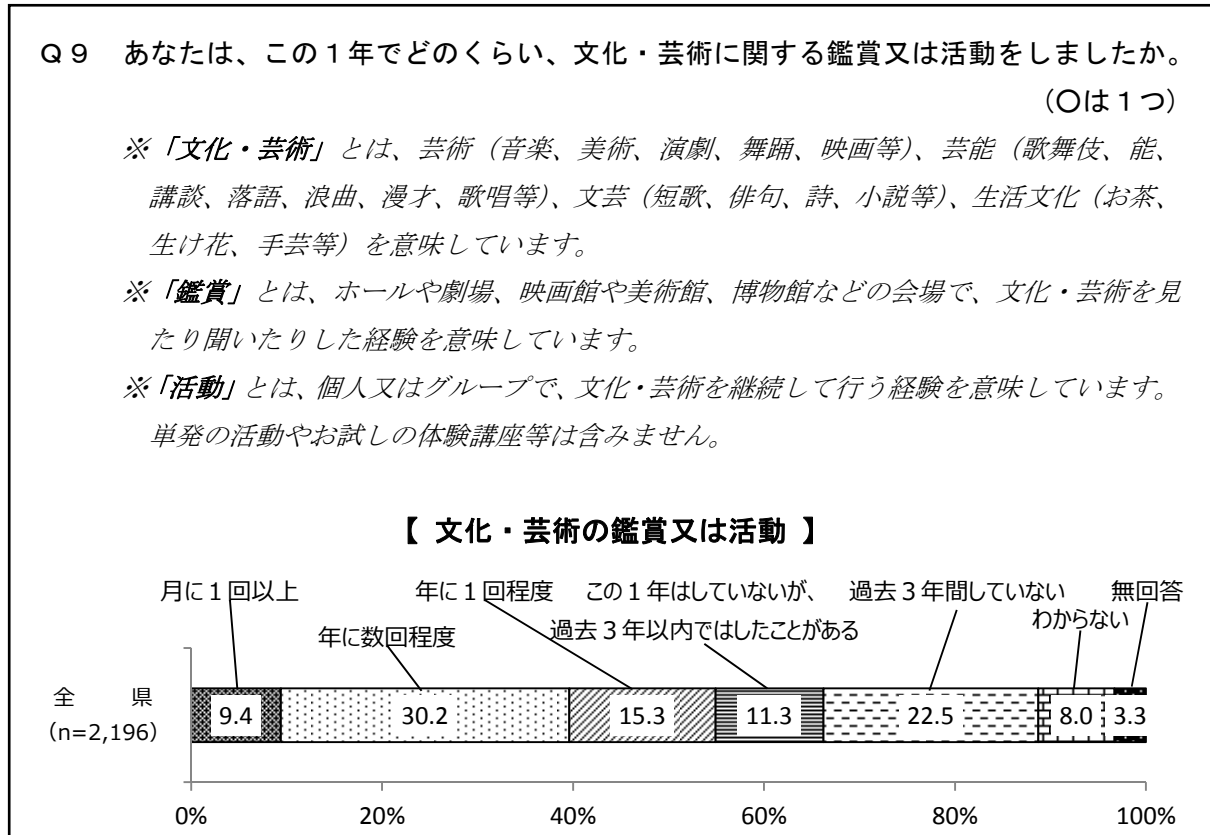

この1年で、文化・芸術に関する鑑賞又は活動をした回数については、「年に数回程度」と回答した人の割合が30.2%と最も高く、次いで「過去3年間していない」が22.5%、「年に1回程度」が15.3%となっている。「月に1回以上」(9.4%)、「年に数回程度」(30.2%)、「年に1回程度」(15.3%)を合わせた54.9%がこの1年で文化・芸術の鑑賞又は活動をしており、それに、「この1年はしていないが、過去3年以内ではしたことがある」(11.3%)を合わせた66.2%がこの3年以内に文化・芸術の鑑賞又は活動をしている。

【属性による比較】(図 2-37)

性別でみると、この1年で文化・芸術の鑑賞又は活動をした人の割合が『女性』においては59.4%と、『男性』(50.6%)を8.8ポイント上回っている。

年代別にみると、この1年で文化・芸術の鑑賞又は活動をした人の割合が『20代以下』において68.0%と最も高く、年代が上がるにつれて低くなり『70歳以上』においては44.3%と最も低い。

未婚別にみると、この1年で文化・芸術の鑑賞又は活動をした人の割合が、『結婚後に離別』においては44.6%と最も低く、『未婚』(58.1%)、『既婚』(55.7%)を11ポイント以上下回っている。

地域別でみると、この1年で文化・芸術の鑑賞又は活動をした人の割合が『東部地域』において52.6%と最も低く、最も高い『中部地域』(57.4%)を4.8ポイント下回っている。

【(図 2-37) 文化・芸術の鑑賞又は活動 性別、年代別、未婚別、地域別】

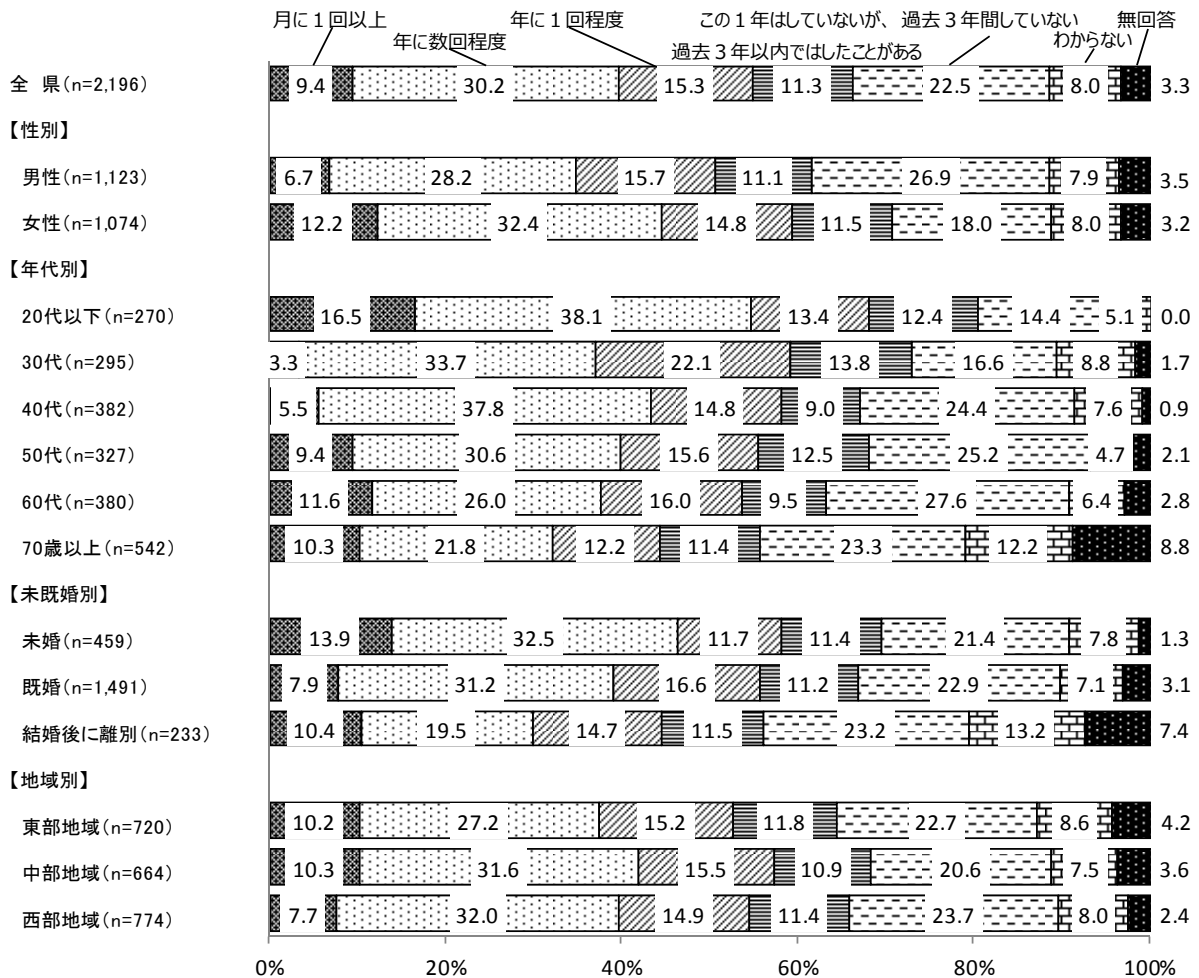

(4) 子どもをはぐくむ活動

— 子どもをはぐくむ活動を「している」人は30.2% 「していない」人は63.4% —

Q10 あなたは、この1年でどのくらい、次にあげるような「子どもをはぐくむ活動」に参加しましたか。(〇は1つ)

「子どもをはぐくむ活動」の例

- ・PTAや健全育成会、子ども会、ボーイスカウト、スポーツ少年団、子育てサークル等の活動
- ・学校支援活動(家庭科等の授業支援や地域学習等の授業協力、部活動支援、学校行事への協力、放課後の学習支援、花壇の環境整備等)
- ・地域における活動(登下校の見守りや交通安全・防災・防犯等の活動、読み聞かせや音楽・絵画等の活動、自然体験や国際交流等の活動等)

【子どもをはぐくむ活動】

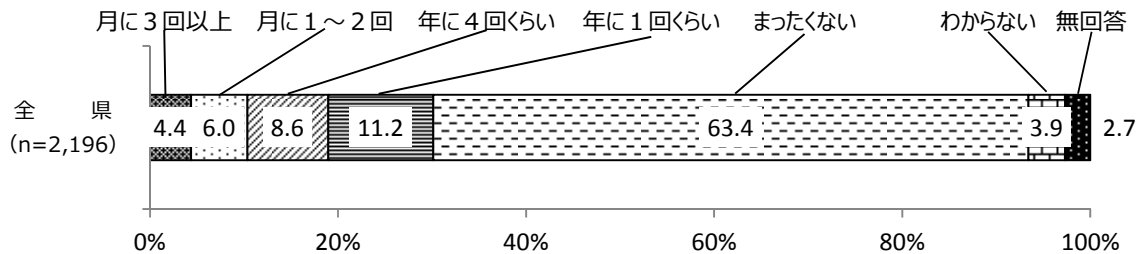

子どもをはぐくむ活動については、「まったくない」と回答した人の割合が63.4%と6割を超えて最も高く、次いで「年に1回くらい」が11.2%、「年に4回くらい」が8.6%となっている。「月に3回以上」(4.4%)、「月に1~2回」(6.0%)、「年に4回くらい」(8.6%)、「年に1回くらい」(11.2%)を合わせた30.2%が子どもをはぐくむ活動を「している」と回答しており、「まったくない」(63.4%)の半数以下となっている。

【過去の調査との比較】(図 2-38)

平成26年度以降の推移でみると、子どもをはぐくむ活動を「している」人の割合は、毎年度3割前後で推移している。

【(図 2-38) 子どもをはぐくむ活動 経年比較】

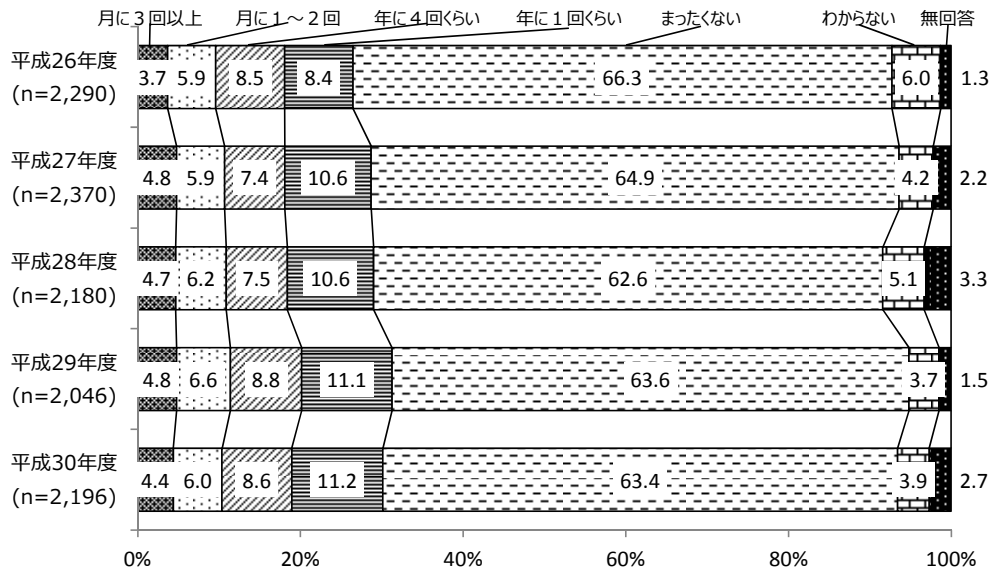

【属性による比較】（図 2-39）

性別、地域別では、大きな差はみられない。

年代別にみると、子どもをはぐくむ活動を「している」人の割合が『40代』（46.5%）、『30代』（42.0%）においては4割を超えて高くなっている。

未既婚別にみると、子どもをはぐくむ活動を「している」人の割合が『既婚』において36.7%と最も高く、『結婚後に離別』（21.4%）、『未婚』（13.6%）の順に低くなっている。

【（図 2-39）子どもをはぐくむ活動 性別、年代別、未既婚別、地域別】

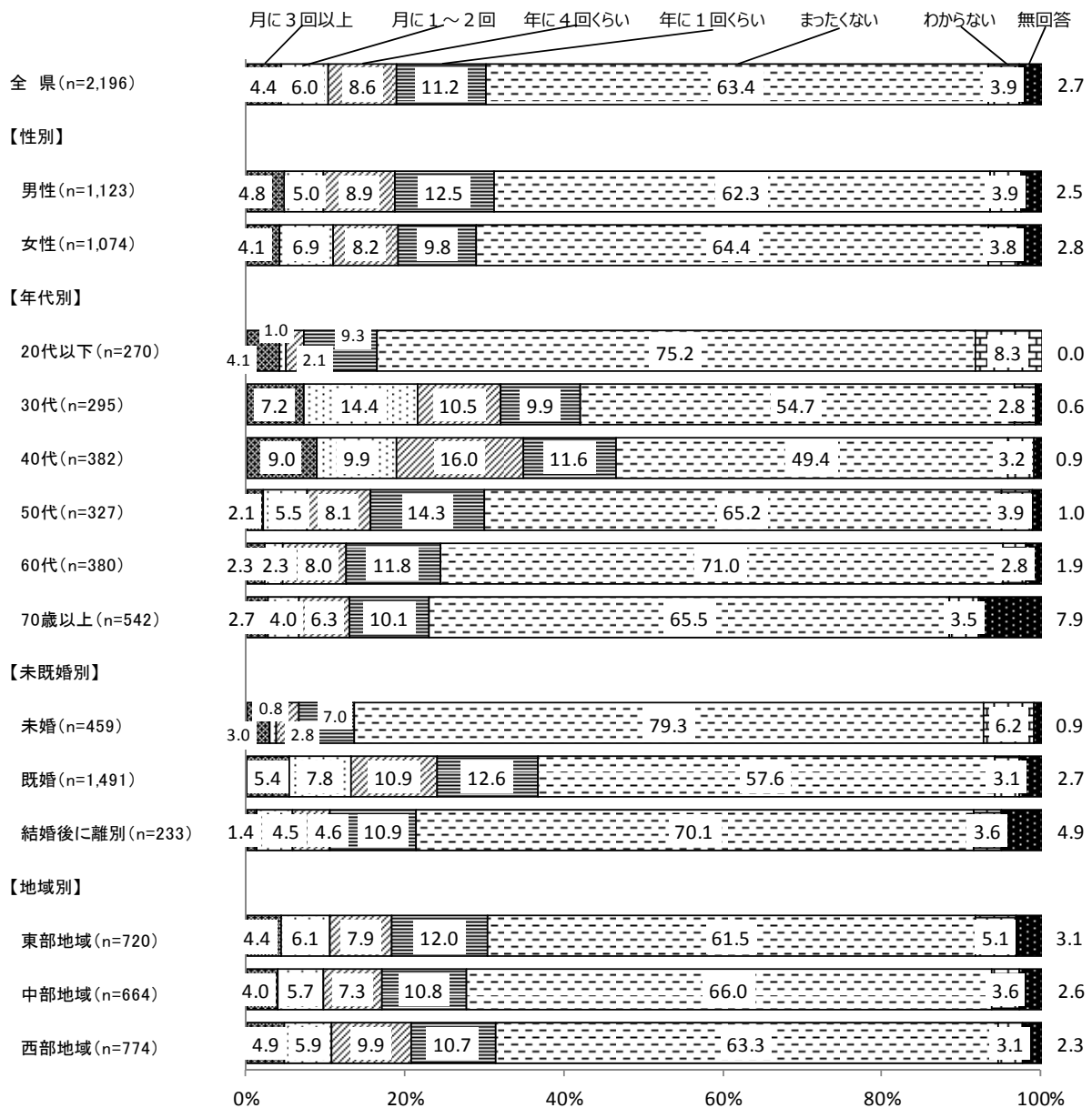

(5) 富士山の世界遺産としての価値の理解

—— 「古くから信仰の対象とされていること」が58.5%、「芸術作品への影響」が25.1%
「知らない」は22.8% ——

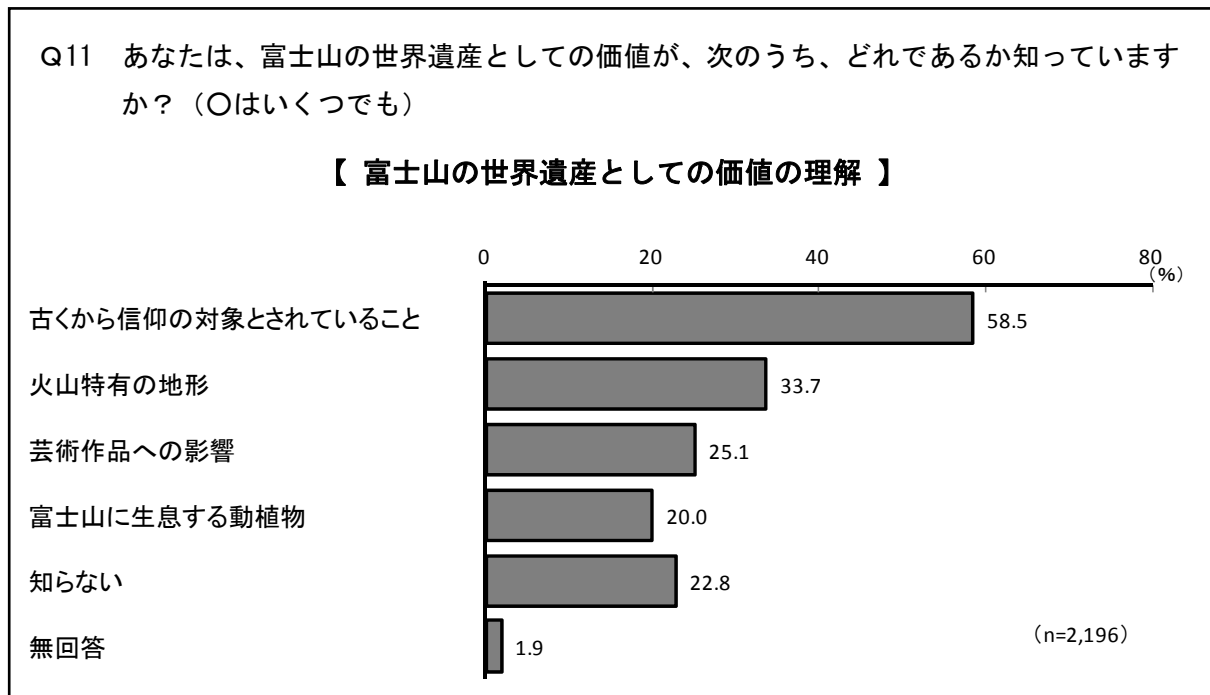

富士山の世界遺産としての価値の理解について、「古くから信仰の対象とされていること」(58.5%)が最も高く、6割近くを占めている。以下、「火山特有の地形」(33.7%)、「芸術作品への影響」(25.1%)、「富士山に生息する動植物」(20.0%)となっている。また、「知らない」は22.8%となっている。

【属性による比較】(図 2-40)

性別で見ると、「古くから信仰の対象とされていること」は、『男性』(62.2%)の方が『女性』(54.7%)よりも7.5ポイント高くなっている。

年代別にみると、「火山特有の地形」は、『70歳以上』(45.4%)が最も高く4割以上となっている。40代以降では年代が上がるにつれて割合は高くなっている。

未婚別にみると、「芸術作品への影響」は、『未婚』(30.8%)が最も高く3割以上となっている。

地域別にみると、「火山特有の地形」は、『東部地域』(38.9%)が最も高く4割弱となっている。

【(図 2-40) 富士山の世界遺産としての価値の理解 性別、年代別、未既婚別、地域別】

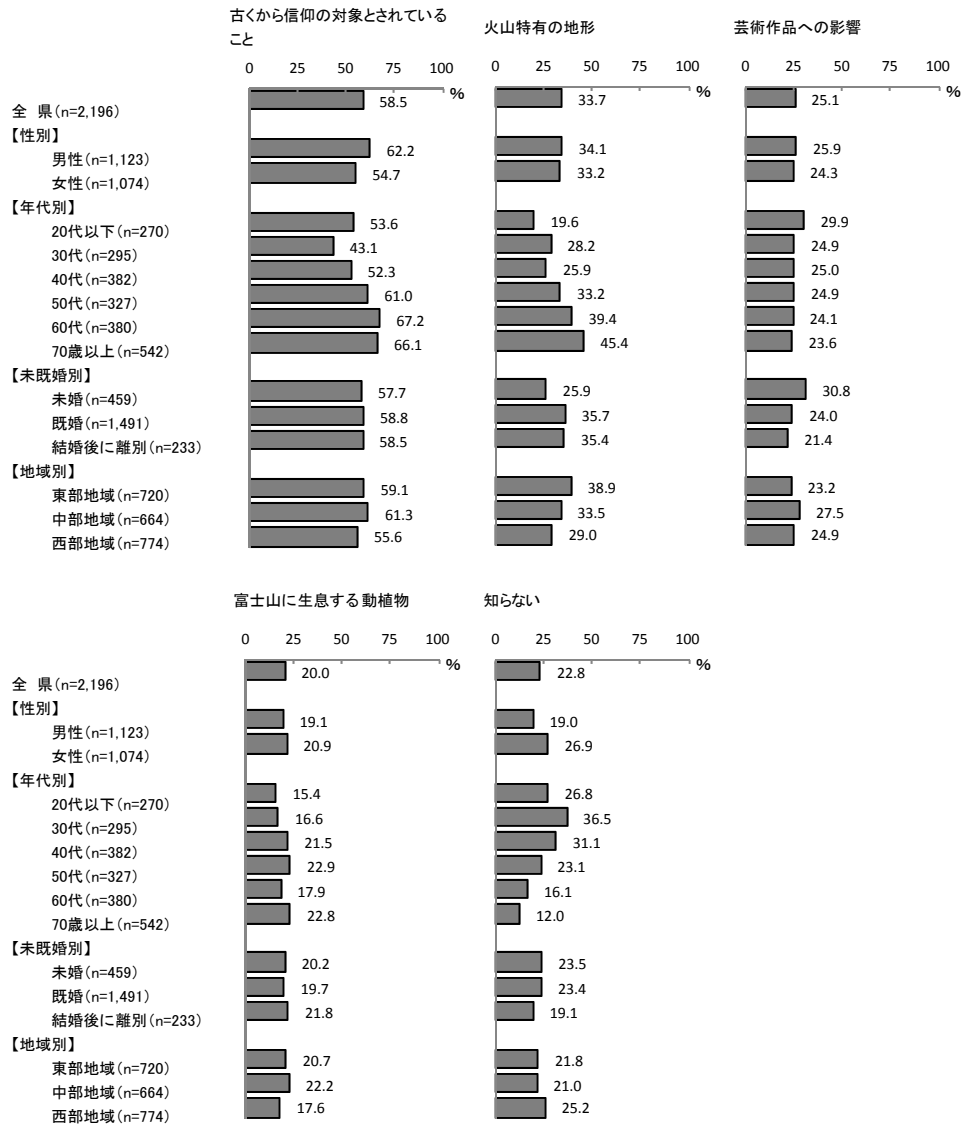

(6) 外国人住民への親しみ

— 外国人住民に親しみを感じる人は 36.7% 親しみを感じない人は 32.2% —

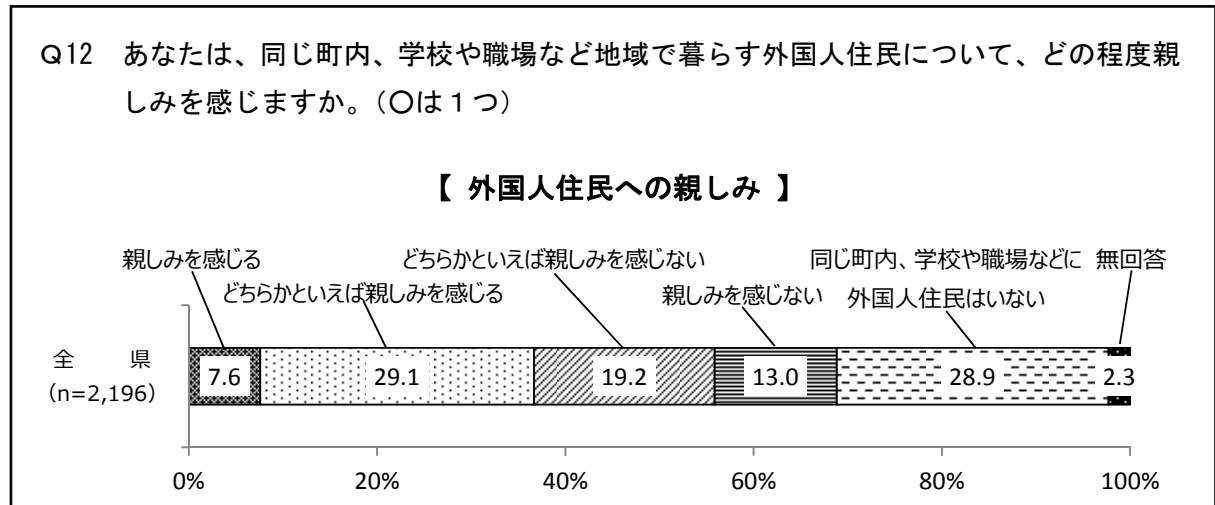

外国人住民への親しみは、「どちらかといえば親しみを感じる」と回答した人の割合が 29.1% と最も高く、次いで「同じ町内、学校や職場などに外国人住民はいない」が 28.9%、「どちらかといえば親しみを感じない」が 19.2% となっている。「親しみを感じる」(7.6%)、「どちらかといえば親しみを感じる」(29.1%) を合わせた 36.7% が親しみを感じると回答し、「どちらかといえば親しみを感じない」(19.2%) と「親しみを感じない」(13.0%) を合わせた 32.2% が親しみを感じないと回答している。

【過去の調査との比較】(図 2-41)

平成 27 年度からの推移でみると、親しみを感じる人の割合は 3～4 割台で推移している。

【(図 2-41) 外国人住民への親しみ 経年比較】

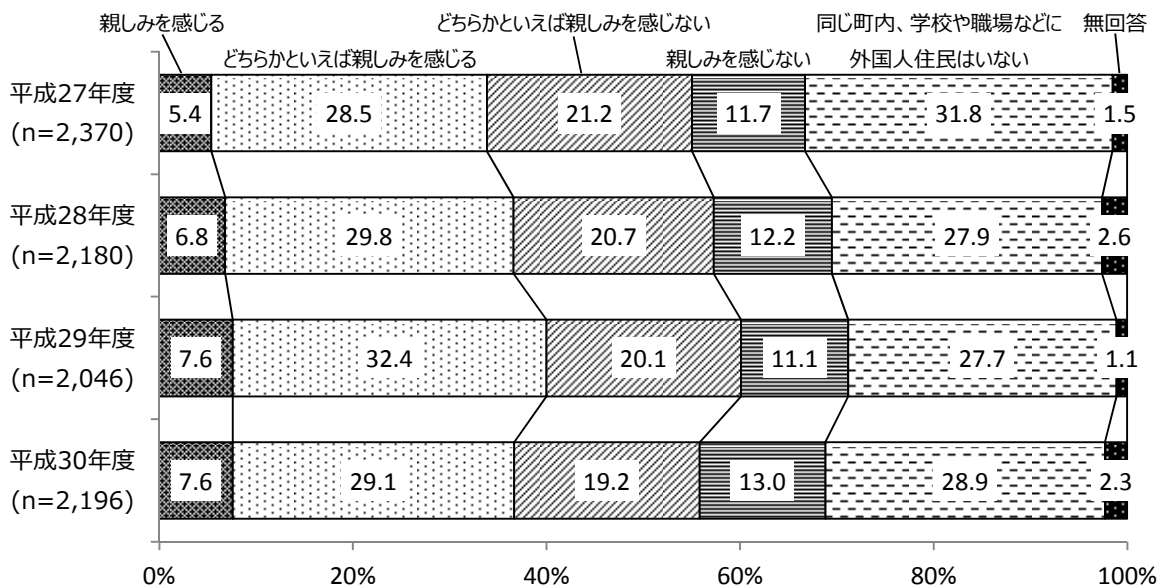

【属性による比較】(図 2-42)

性別でみると、親しみを感ぜない人の割合が『男性』において 34.5%と、『女性』(29.7%)を 4.8 ポイント上回っている。

年代別にみると、親しみを感ぜる人の割合が『40代』(43.6%)と『20代以下』(41.2%)とで 4割を超える一方、『70歳以上』(28.1%)では 2割台となっている。

未既婚別にみると、親しみを感ぜる人の割合が『結婚後に離別』において 27.3%と最も低く、『既婚』(38.1%)、『未婚』(37.1%)をそれぞれ約 10 ポイント下回っている。

地域別にみると、親しみを感ぜる人の割合が『中部地域』において 32.9%と最も低く、『西部地域』(39.1%)、『東部地域』(37.5%)をそれぞれ 4 ポイント以上下回っている。

【(図 2-42) 外国人住民への親しみ 性別、年代別、未既婚別、地域別】

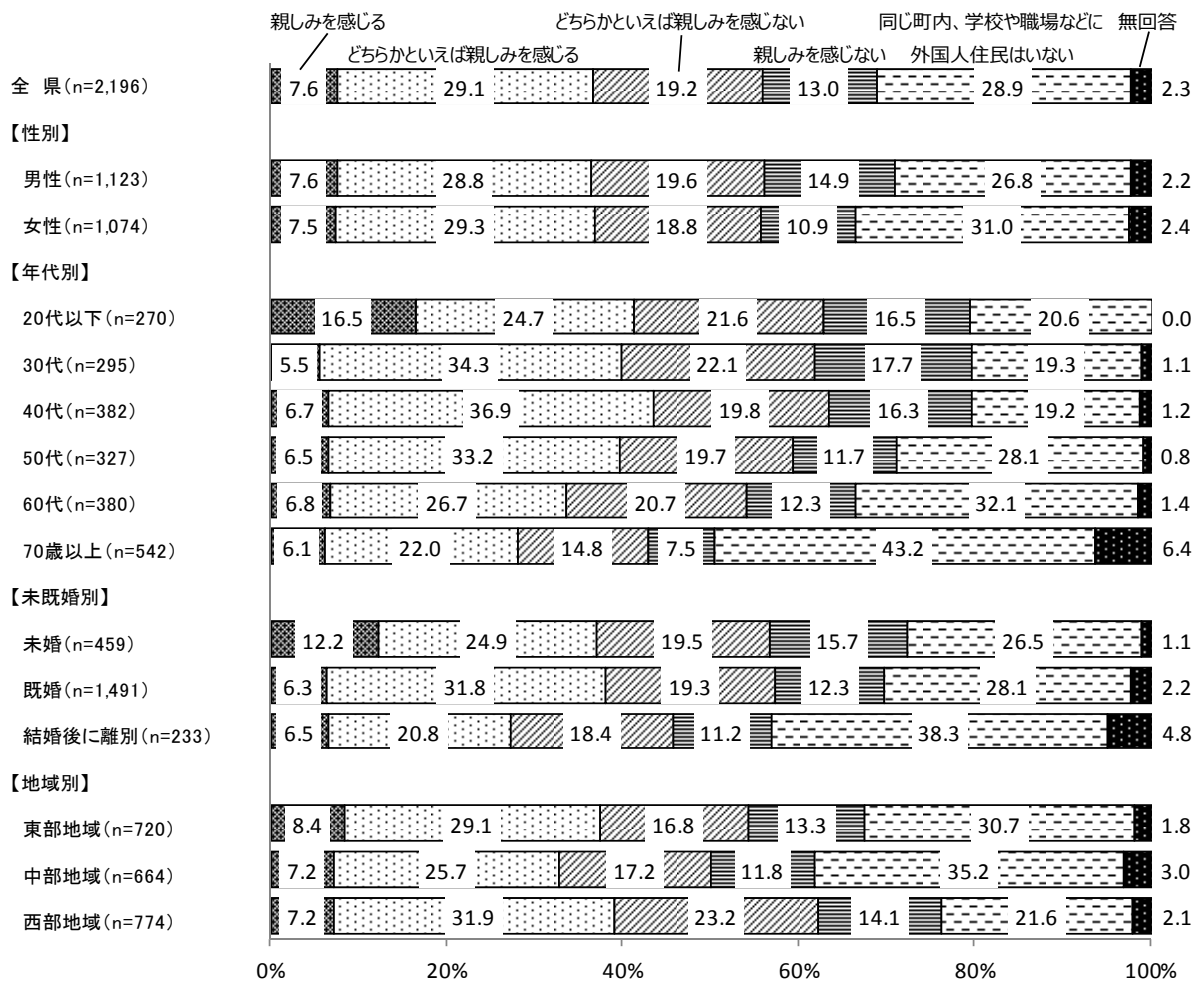

(7) 外国人住民も共に力を発揮しやすい環境づくり

—— 外国人住民も共に力を発揮しやすい環境づくりを、

必要だと思う人は82.6% 必要だと思わない人は7.2% ——

Q13 地域や学校、職場などにおいて、日本人も外国人も共に力を発揮しやすい環境づくりが必要だと思いませんか。(○は1つ)

【外国人住民も共に力を発揮しやすい環境づくり】

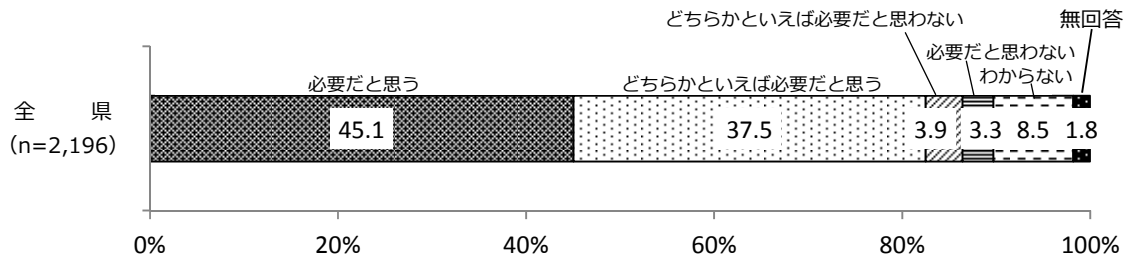

外国人住民も共に力を発揮しやすい環境づくりが必要かについては、「必要だと思う」と回答した人の割合が45.1%と最も高く、次いで「どちらかといえば必要だと思う」が37.5%、「わからない」が8.5%となっている。「必要だと思う」(45.1%)、「どちらかといえば必要だと思う」(37.5%)を合わせた82.6%が外国人住民も共に力を発揮しやすい環境づくりが必要だと思うと回答し、一方、「どちらかといえば必要だと思わない」(3.9%)、「必要だと思わない」(3.3%)を合わせた7.2%が必要だとは思わないと回答しており、外国人住民も共に力を発揮しやすい環境づくりが必要だと思う人が思わない人を75.4ポイント上回っている。

【過去の調査との比較】(図2-43)

前年度と比較すると、外国人住民も共に力を発揮しやすい環境づくりが必要だと思う人の割合は8割台で推移している。

【(図2-43) 外国人住民も共に力を発揮しやすい環境づくり 経年比較】

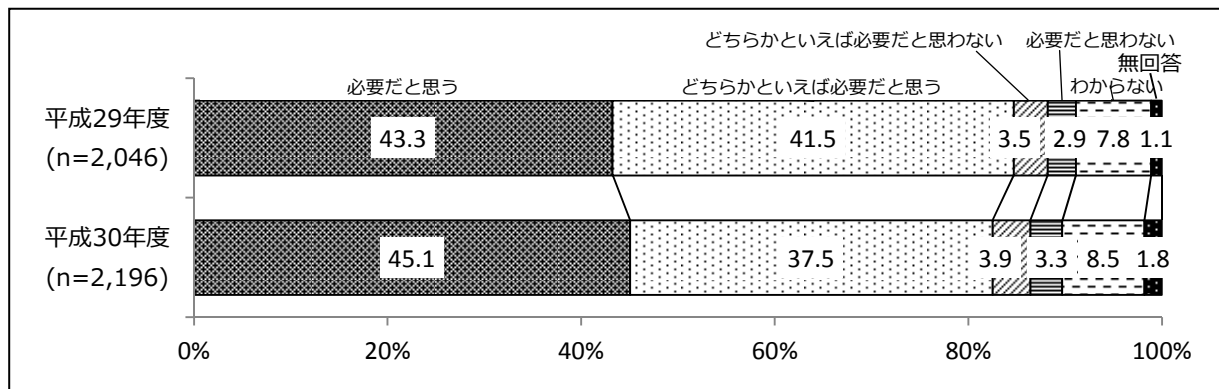

【属性による比較】（図 2-44）

性別、地域別では、大きな差はみられない。

年代別にみると、外国人住民も共に力を発揮しやすい環境づくりが必要だと思う人の割合は『70歳以上』（76.0%）を除いたすべての年代で、8割以上となっている。

未既婚別にみると、外国人住民も共に力を発揮しやすい環境づくりが必要だと思う人の割合は『結婚後に離別』（75.3%）を除いて、8割以上となっている。

【（図 2-44）外国人住民も共に力を発揮しやすい環境づくり 性別、年代別、未既婚別、地域別】

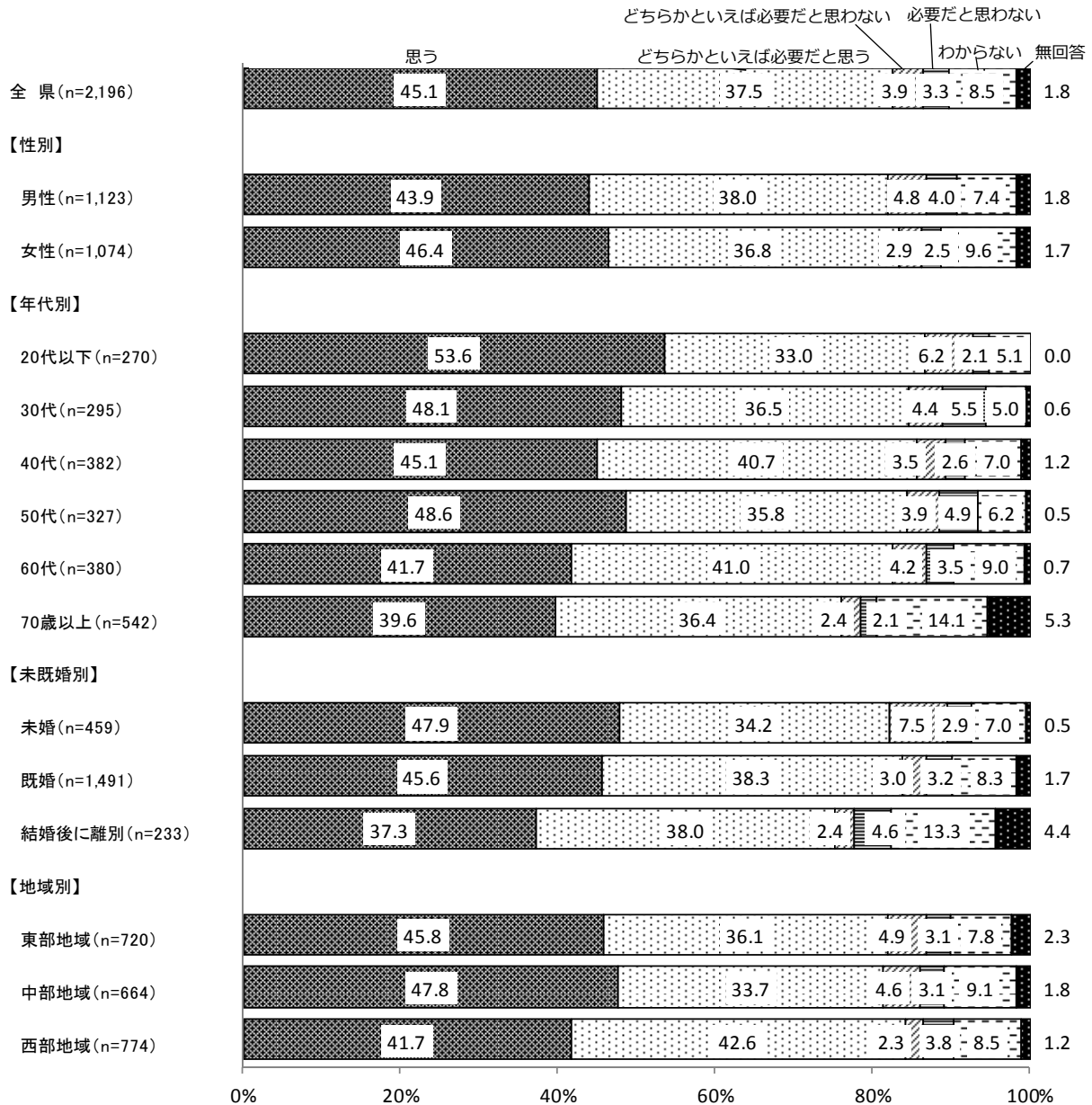

(8) 住宅・住環境の満足度

— 住宅と住宅のまわりの環境に、「満足している」人は 79.1%

「満足していない」人は 19.9% —

Q14 あなたは、現在お住まいの住宅と、住宅のまわりの環境について、どの程度満足していますか。(〇は1つ)

※「住宅のまわりの環境」は、敷地や近隣だけでなく、歩いて回れる程度の地域の居住環境を含めてお考えください。

【 住宅・住環境の満足度 】

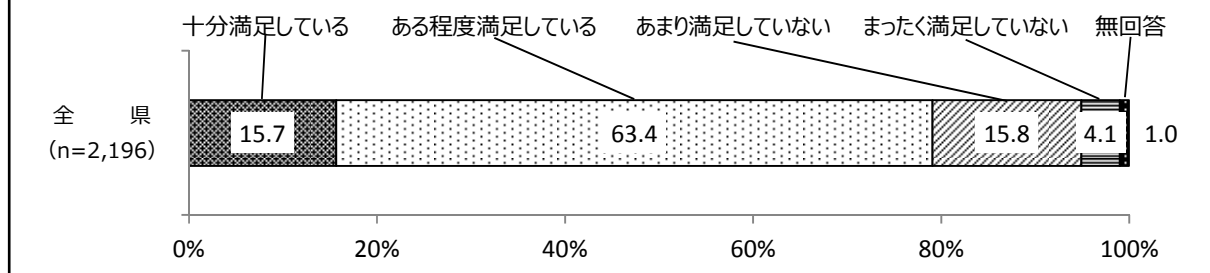

住宅と住宅のまわりの環境に対する満足度は、「ある程度満足している」と回答した人の割合が 63.4%と最も高く、「あまり満足していない」(15.8%)、「十分満足している」(15.7%)、「まったく満足していない」(4.1%)となっている。「十分満足している」(15.7%)、「ある程度満足している」(63.4%)を合わせた 79.1%が満足していると回答している。

【過去の調査との比較】(図 2-45)

平成 26 年度以降の推移でみると、満足している割合は 7 割台で推移している。

【 (図 2-45) 住宅・住環境の満足度 経年比較 】

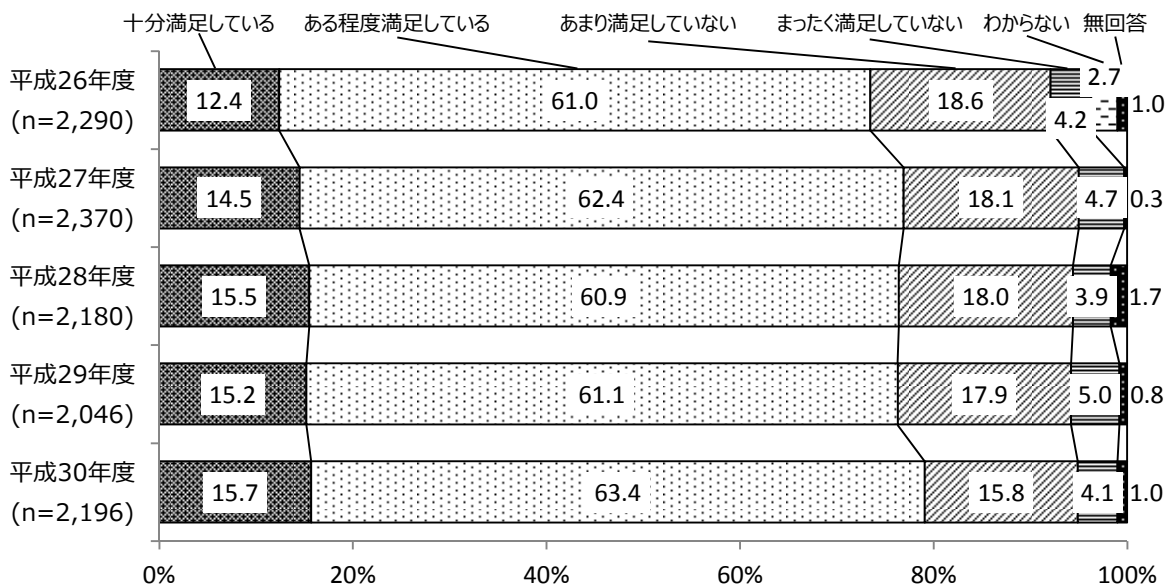

【属性による比較】（図 2-46、図 2-47）

性別、未既婚別、住居形態別では、大きな差はみられない。

年代別にみると、満足している割合が『70歳以上』（82.8%）と『60代』（80.8%）において8割以上となっている。

子どもの年代別にみると、満足している割合が『未就学児』において87.5%と最も高く、『高校生・予備校生・大学受験生』においては71.8%と最も低い。

本人具体的職業別にみると、満足している割合は『管理・専門技術・事務職』（82.7%）と『商工サービス・自由業』（81.2%）において8割以上となっている。

地域別にみると、満足している割合が『中部地域』（81.5%）で最も高く、8割強となっている。

【（図 2-46）住宅・住環境の満足度 性別、年代別、未既婚別、子どもの年代別】

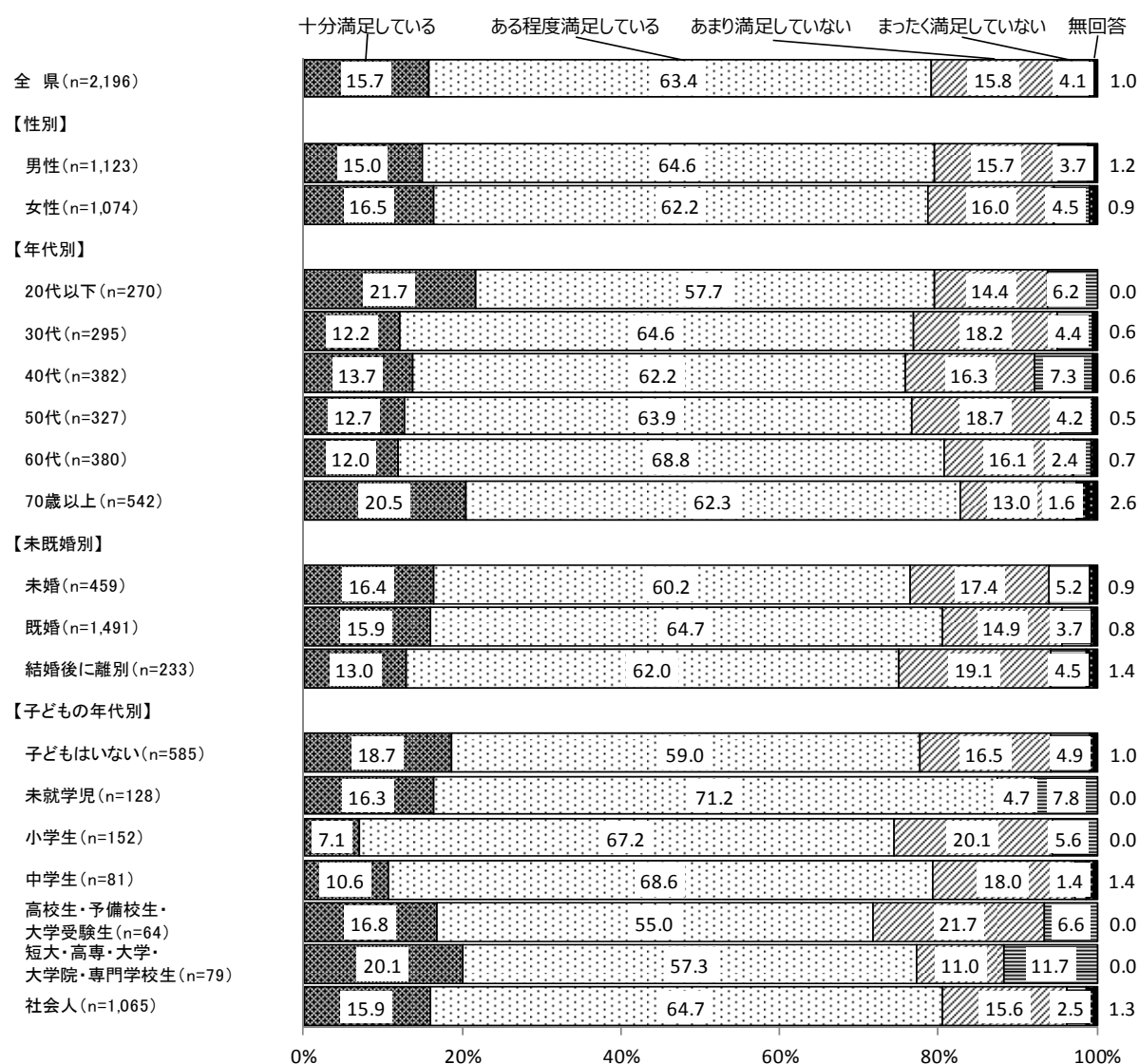

【(図 2-47) 住宅・住環境の満足度 本人具体的職業別、住居形態別、地域別】

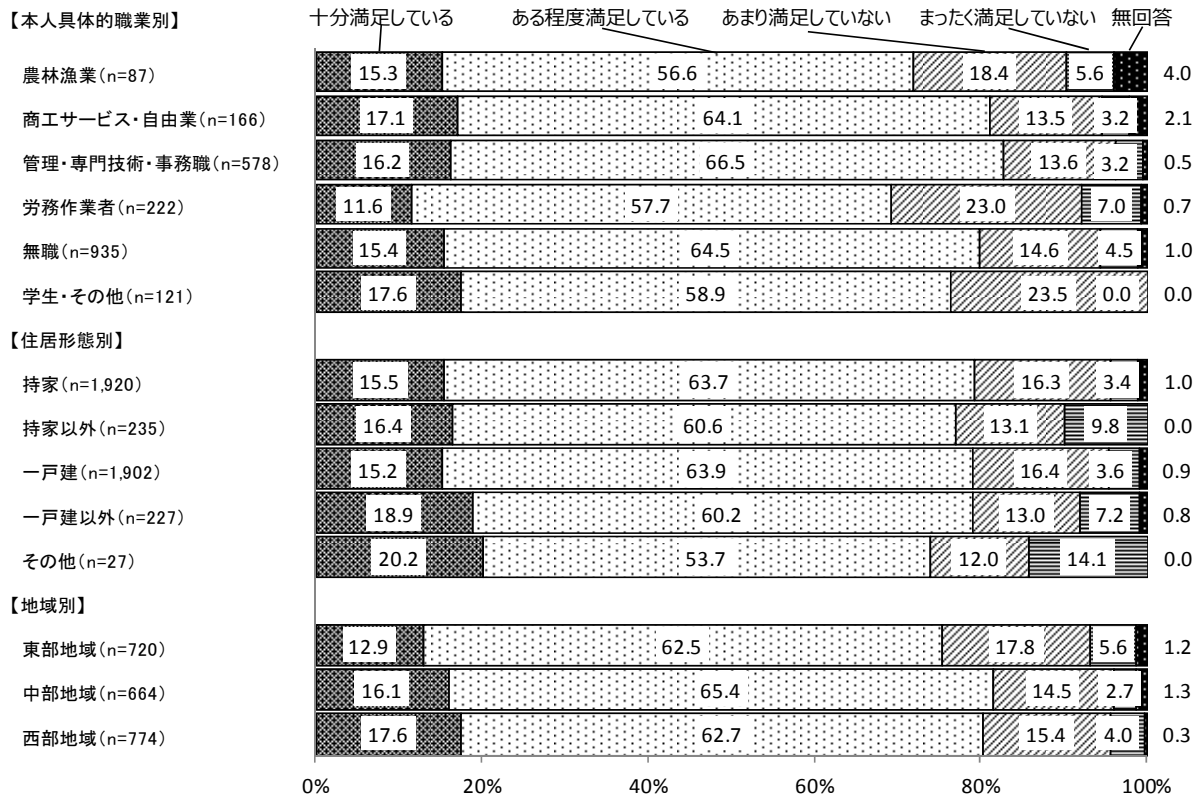

(9) 食品の安全性

—— 県内で購入する食品の安全性を「信頼できる」人は 72.6%

「信頼できない」人は 7.0%

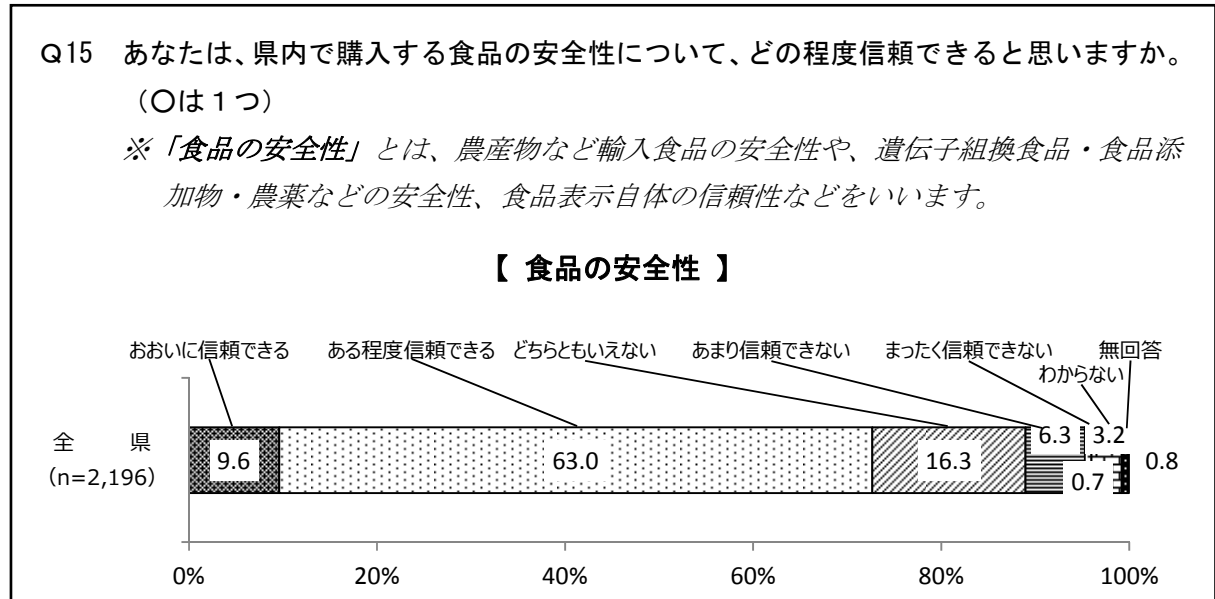

県内で購入する食品の安全性の信頼については、「ある程度信頼できる」と回答した人の割合が 63.0%と 6 割を超えて最も高く、次いで「どちらともいえない」が 16.3%、「とても信頼できる」が 9.6%となっている。「とても信頼できる」(9.6%)、「ある程度信頼できる」(63.0%)を合わせた 72.6%が県内で購入する食品の安全性を信頼できると回答し、「あまり信頼できない」(6.3%)、「まったく信頼できない」(0.7%)を合わせた 7.0%が県内で購入する食品の安全性を信頼できないと回答している。

【過去の調査との比較】(図 2-48)

平成 26 年度以降の推移でみると、県内で購入する食品の安全性を信頼できる人の割合は前年度から 2 年連続で増加した。

【(図 2-48) 食品の安全性 経年比較】

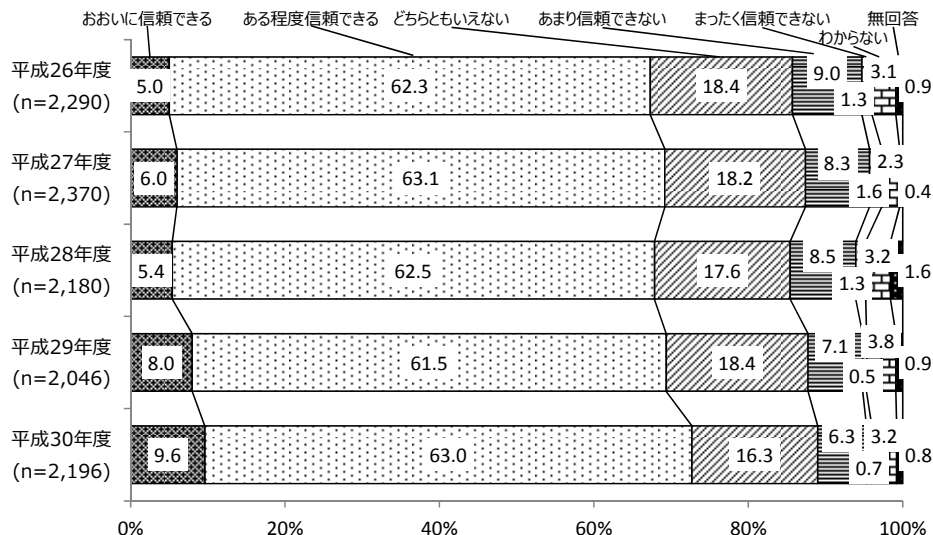

【属性による比較】（図 2-49）

性別では、大きな差はみられない。

年代別にみると、県内で購入する食品の安全性を信頼できる人の割合が『30代』において79.0%と最も高く、『70歳以上』において69.2%と最も低くなっている。

未婚別にみると、県内で購入する食品の安全性を信頼できる人の割合が『結婚後に離別』においては66.1%と最も低く、『未婚』（74.6%）、『既婚』（73.0%）をそれぞれ6ポイント以上下回っている。

子どもの年代別にみると、県内で購入する食品の安全性を信頼できる人の割合が『短大・高専・大学・大学院・専門学校生』において58.6%と最も低く、6割を下回っている。

地域別にみると、県内で購入する食品の安全性を信頼できる人の割合が『中部地域』において68.4%と最も低く、7割を下回っている。

【（図 2-49）食品の安全性 性別、年代別、未婚別、子どもの年代別、地域別】

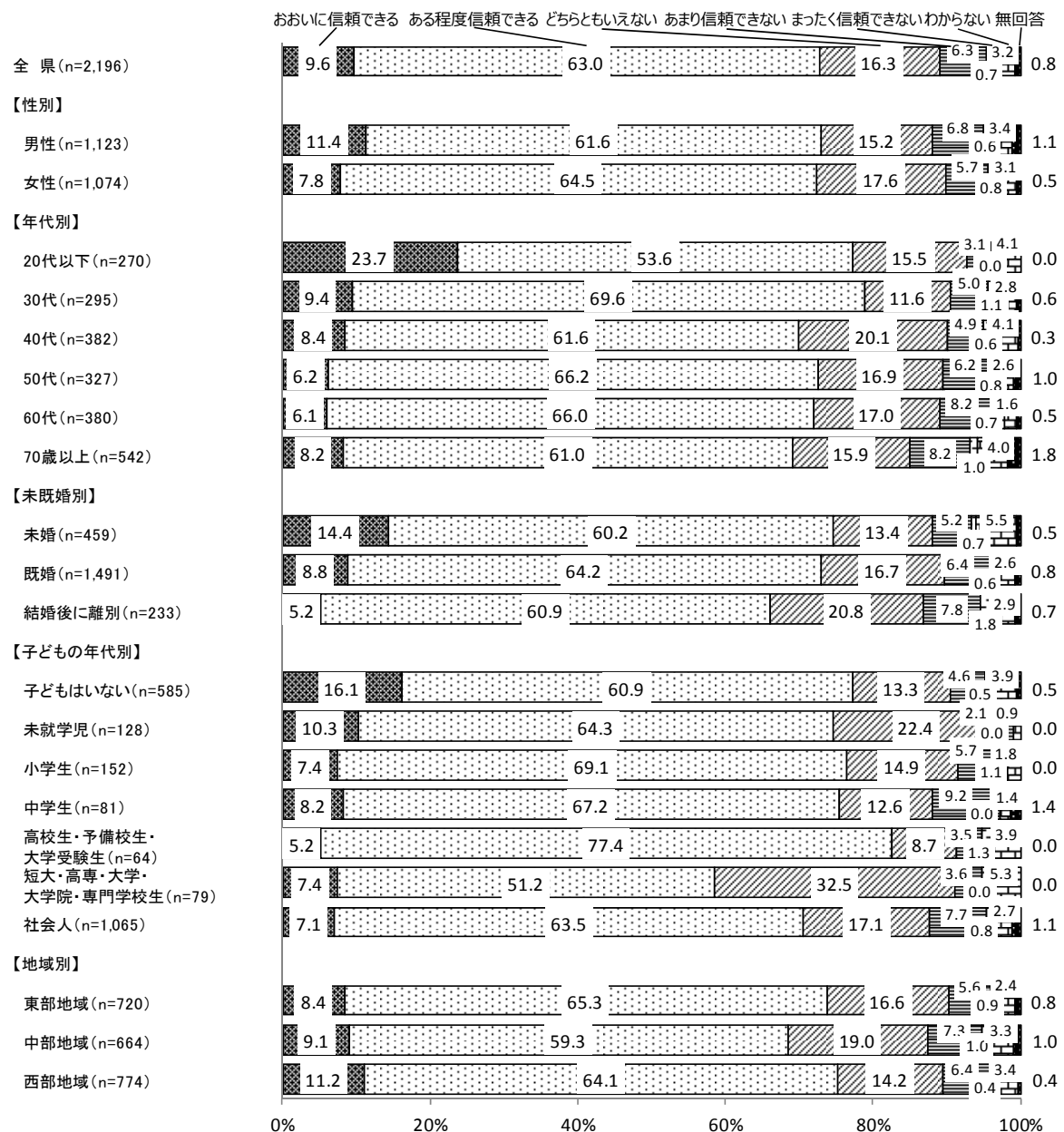

(10) 消費者市民社会

—— 社会貢献につながるものを意識的に選択することが「ある」人は60.4%

「ない」人は37.4% ——

Q16 あなたは、商品・サービスを選択する際に、環境保全、被災地の支援、地産地消、開発途上国の労働者の生活改善など、社会貢献につながるものを意識的に選択することがありますか。(○は1つ)

【消費者市民社会】

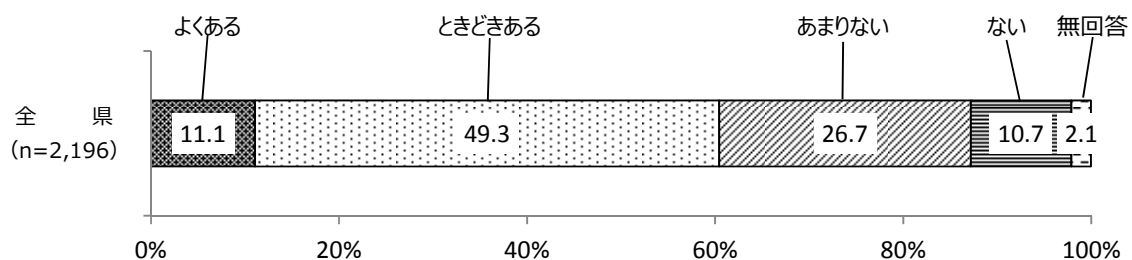

消費者市民社会の考え方を意識した商品・サービスの選択については、「ときどきある」と回答した人の割合が49.3%と最も高く、次いで「あまりない」(26.7%)、「よくある」(11.1%)、「ない」(10.7%)となっている。「よくある」(11.1%)、「ときどきある」(49.3%)を合わせた60.4%が社会貢献につながるものを意識的に選択することがあると回答し、「あまりない」(26.7%)と「ない」(10.7%)を合わせた37.4%は選択することがないと回答している。

【属性による比較】（図 2-50）

性別でみると、社会貢献につながるものを意識的に選択することがある人の割合が『女性』においては64.4%と、『男性』（56.7%）を7.7ポイント上回っている。

年代別でみると、社会貢献につながるものを意識的に選択することがある人の割合が『70歳以上』（55.5%）と『20代以下』（55.7%）で6割を下回っている。

未婚別でみると、社会貢献につながるものを意識的に選択することがある人の割合が『既婚』においては62.3%と最も高く、6割を上回っている。

地域別にみると、社会貢献につながるものを意識的に選択することがある人の割合が『中部地域』においては57.9%と最も低く、6割を下回っている。

【（図 2-50） 消費者市民社会 性別、年代別、未婚別、地域別】

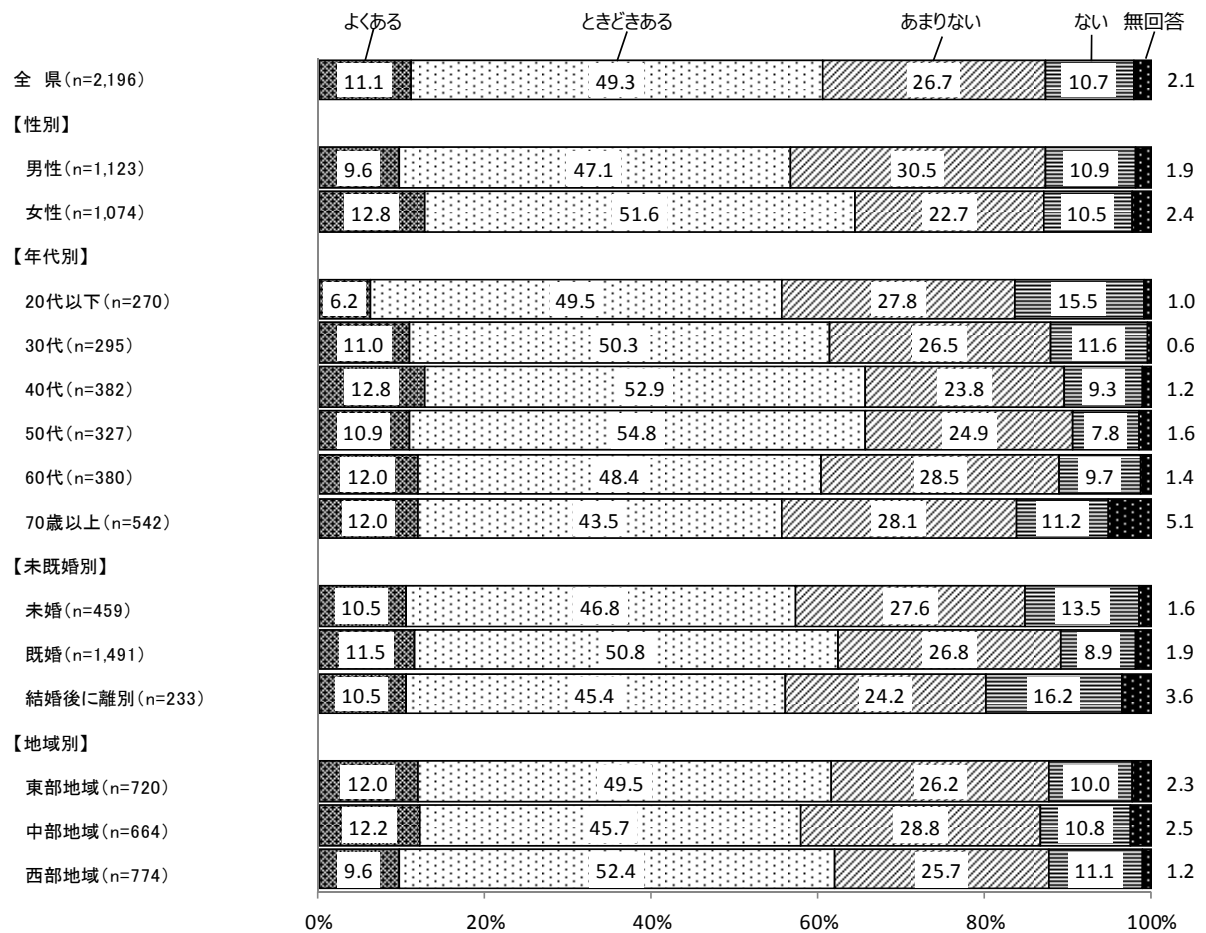

(11) 地域の景観

—— 自分が住んでいる地域の景観を誇りに「思う」人は 70.9%

「思わない」人は 10.4%

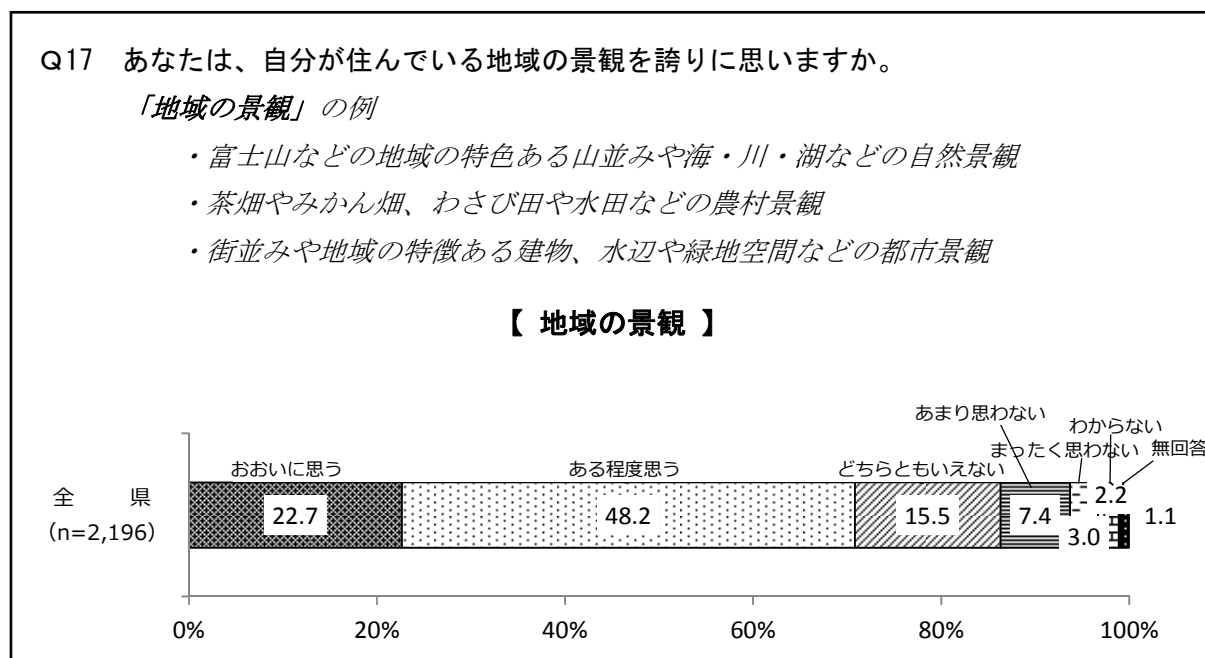

地域の景観を誇りに思うかについては、「ある程度思う」と回答した人の割合が 48.2%と最も高く、次いで「おおいに思う」が 22.7%、「どちらともいえない」が 15.5%となっている。「おおいに思う」(22.7%)、「ある程度思う」(48.2%)を合わせた 70.9%が地域の景観を誇りに思うと回答し、「あまり思わない」(7.4%)、「まったく思わない」(3.0%)を合わせた 10.4%は地域の景観を誇りに思わないと回答している。

【過去の調査との比較】(図 2-51)

平成 26 年度以降の推移でみると、地域の景観を誇りに思う人の割合は 7 割前後で推移している。

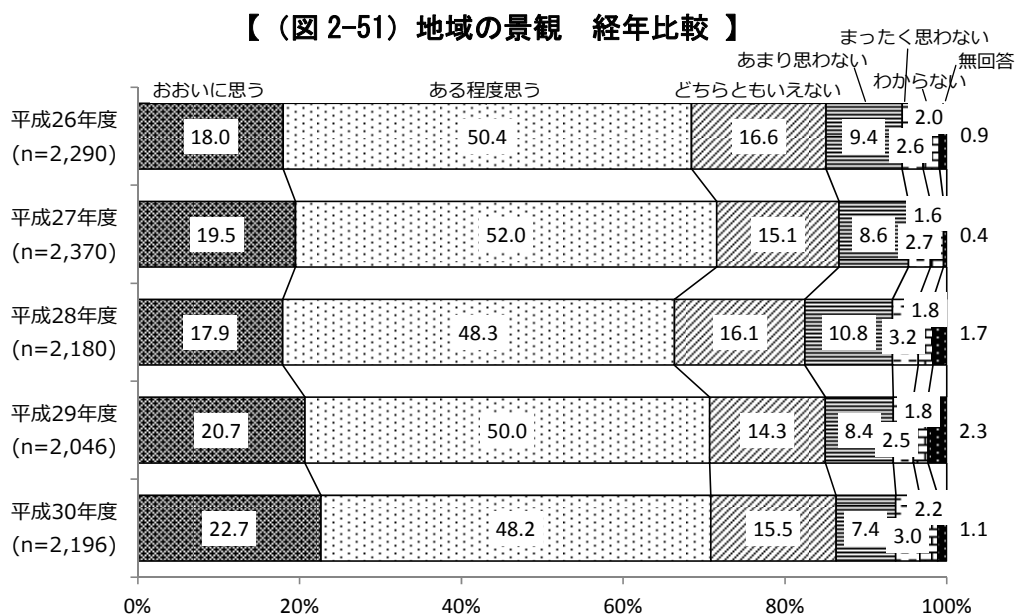

【属性による比較】（図 2-52）

性別でみると、地域の景観を誇りに思う人の割合が『女性』においては71.9%となって、『男性』（69.9%）を2.0ポイント上回っている。

年代別でみると、地域の景観を誇りに思う人の割合が『30代』（67.4%）と『40代』（69.2%）とでは7割を下回っている。

地域別にみると、地域の景観を誇りに思う人の割合が『西部地域』（64.6%）、『中部地域』（69.9%）、『東部地域』（78.6%）の順に高く、最も高い『東部地域』は最も低い『西部地域』を14.0ポイント上回っている。

【（図 2-52）地域の景観 性別、年代別、地域別】

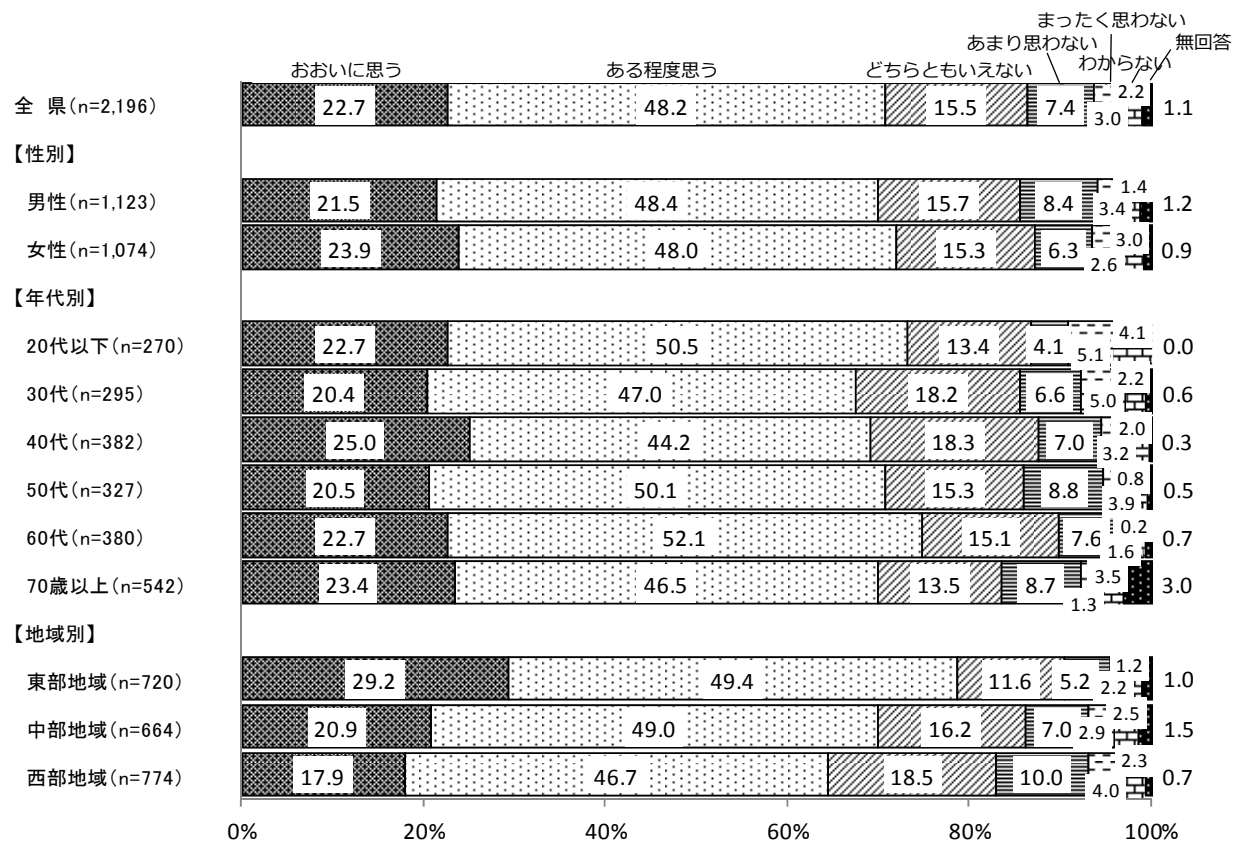

(12) 環境保全活動の実践

— 環境への配慮を「実践している」人は83.6% 「実践していない」人は6.2% —

Q18 あなたは、節電や節水、家庭ごみの分別、マイバッグの持参、低燃費車や省エネ家電への切り替え、エコドライブ、清掃活動への参加、緑化など、環境への配慮を実践していますか。(〇は1つ)

【環境保全活動の実践】

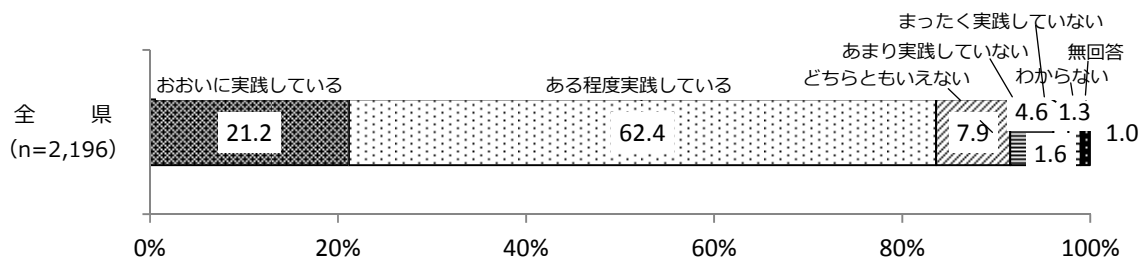

環境保全活動の実践については、「ある程度実践している」と回答した人の割合が62.4%と最も高く、次いで「おおいに実践している」が21.2%、「どちらともいえない」が7.9%となっている。「おおいに実践している」(21.2%)、「ある程度実践している」(62.4%)を合わせた83.6%が環境への配慮を実践していると回答し、「あまり実践していない」(4.6%)、「まったく実践していない」(1.6%)を合わせた6.2%は環境への配慮を実践していないと回答している。

【過去の調査との比較】(図2-53)

平成26年度以降の推移でみると、環境への配慮を実践している人の割合は毎年度8割台で推移している。

【(図2-53) 環境保全活動の実践 経年比較】

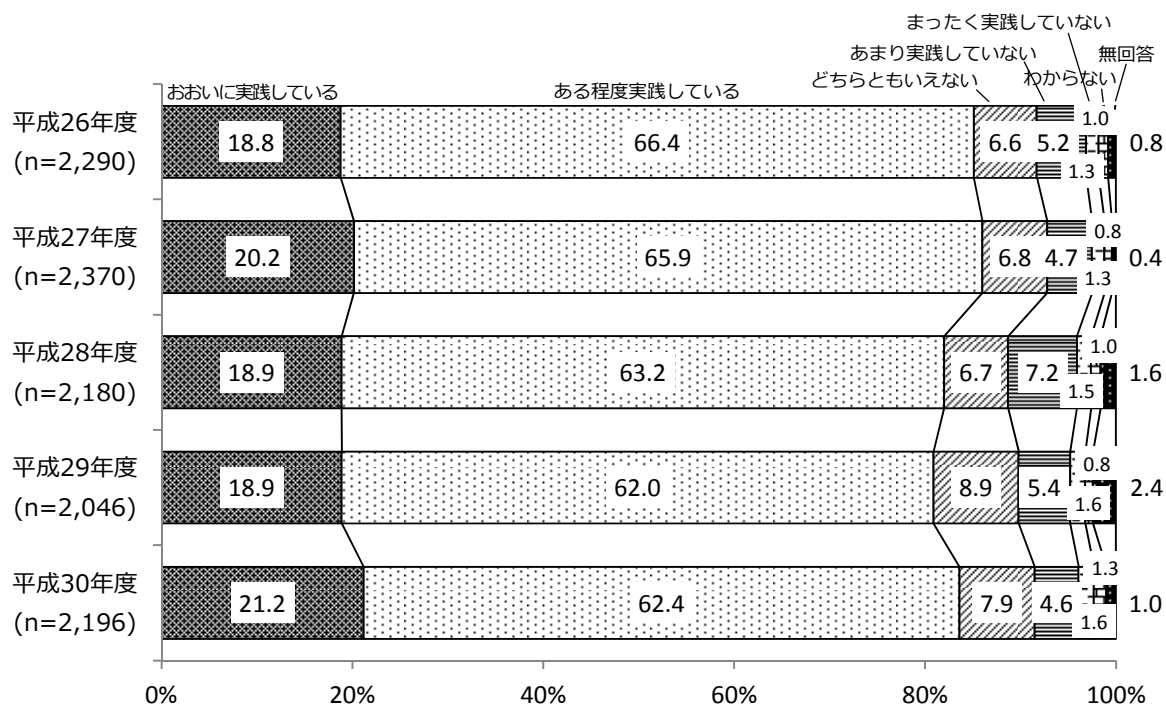

【属性による比較】（図 2-54）

性別でみると、環境への配慮を実践している人の割合が『女性』においては88.5%となつて、『男性』（78.8%）を9.7ポイント上回っている。

年代別にみると、環境への配慮を実践している人の割合は年代が上がるにつれて高くなっている。

未婚別にみると、環境への配慮を実践している人の割合が『未婚』においては72.5%と最も低く、『既婚』（87.0%）、『結婚後に離別』（83.5%）をそれぞれ11ポイント以上下回っている。

地域別では、大きな差はみられない。

【（図 2-54）環境保全活動の実践 性別、年代別、未婚別、地域別】

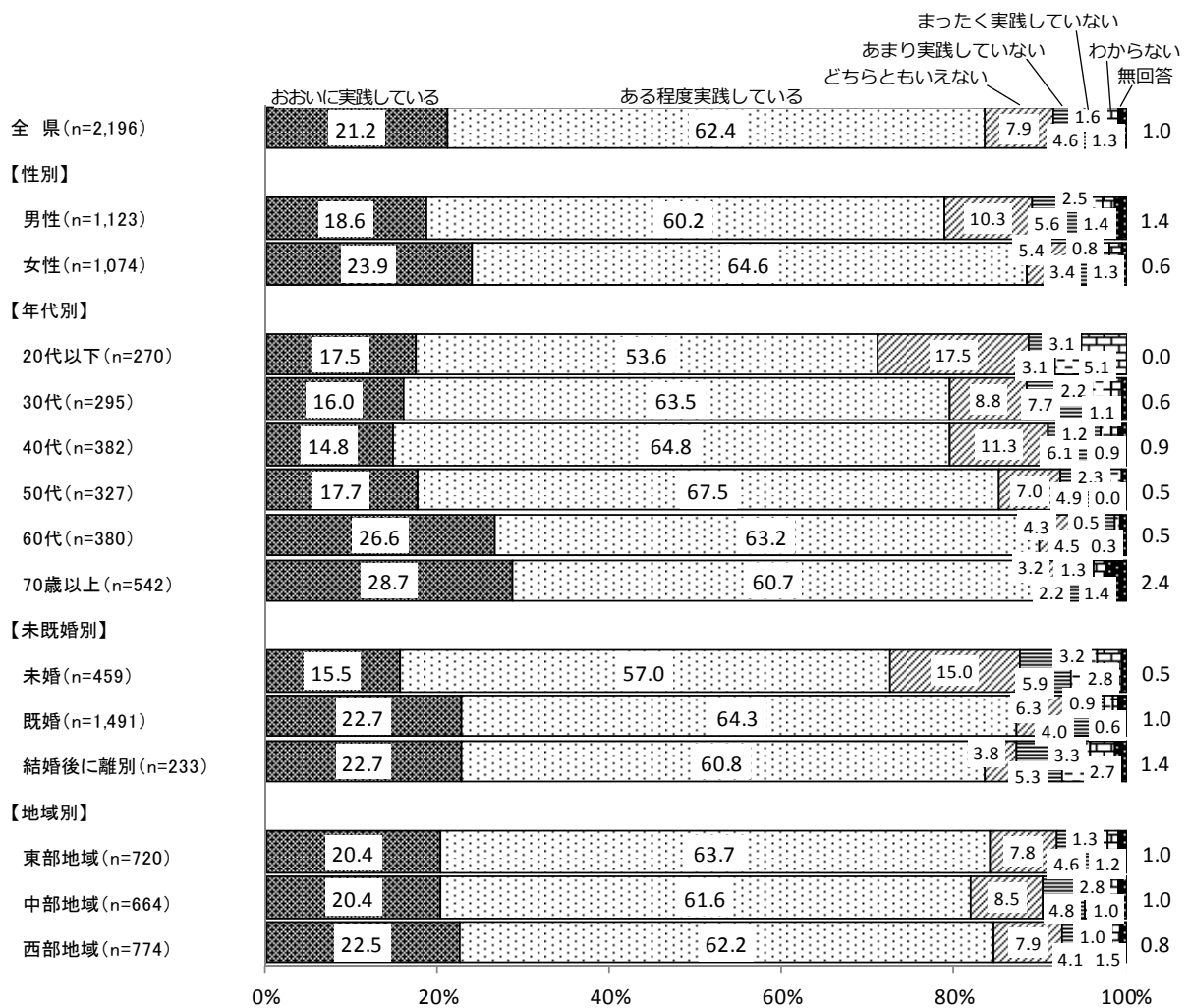

(13) 県民の地域活動への参加

—— 「お祭りなどの文化、地域おこしに関する活動」への参加が55.2%

「参加している行事はない」は13.8% ——

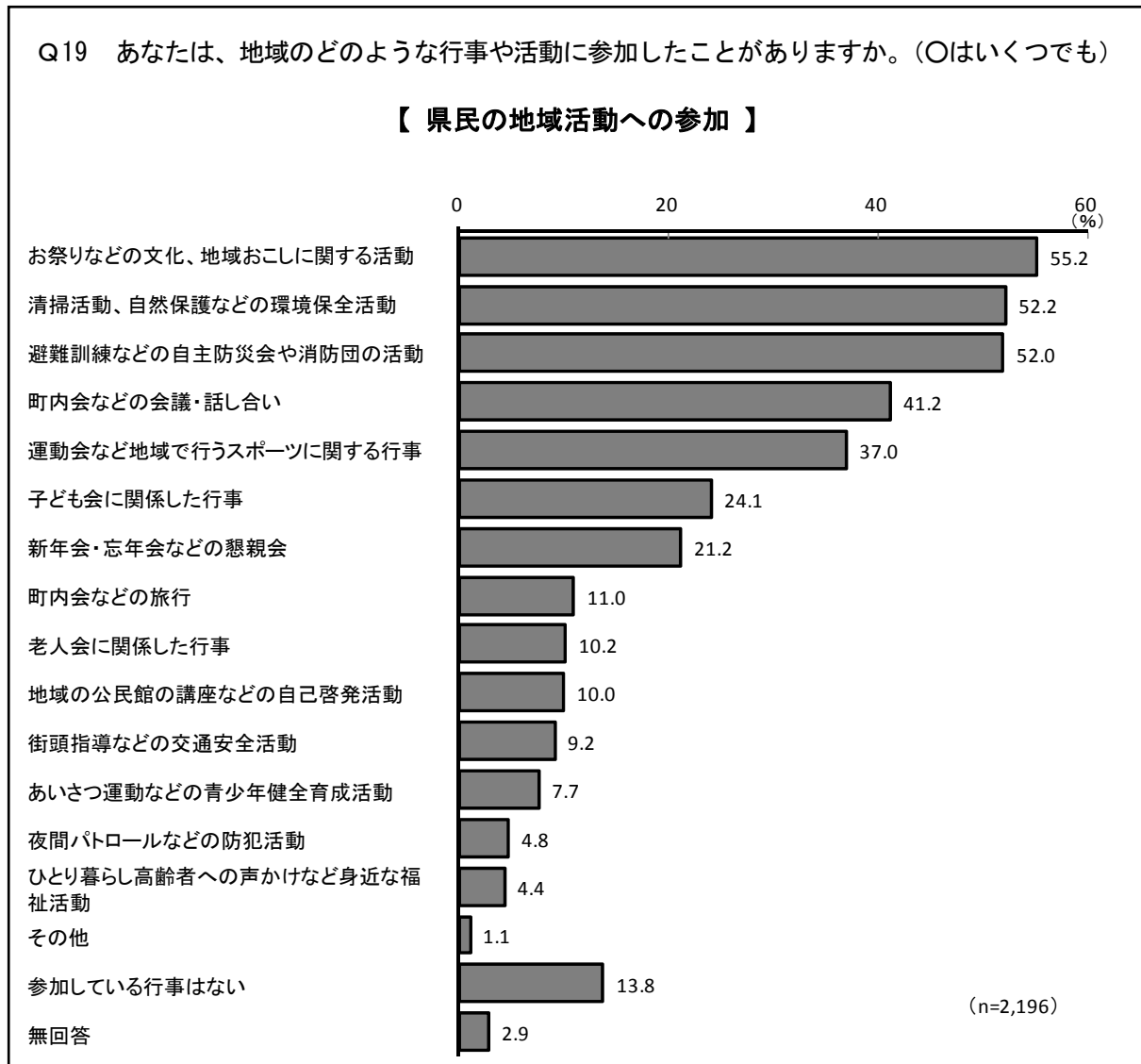

参加している地域の行事や活動については、「お祭りなどの文化、地域おこしに関する活動」と回答した人が55.2%と最も高く、次いで「清掃活動、自然保護などの環境保全活動」(52.2%)、「避難訓練などの自主防災会や消防団の活動」(52.0%)となっている。「参加している行事はない」は13.8%となっている。

【過去の調査との比較】（図 2-55）

平成 26 年度以降の推移でみると、今年度はすべての項目で地域活動に参加している人の割合が前年度と比べ高まっている。

【（図 2-55） 県民の地域活動への参加 経年比較】

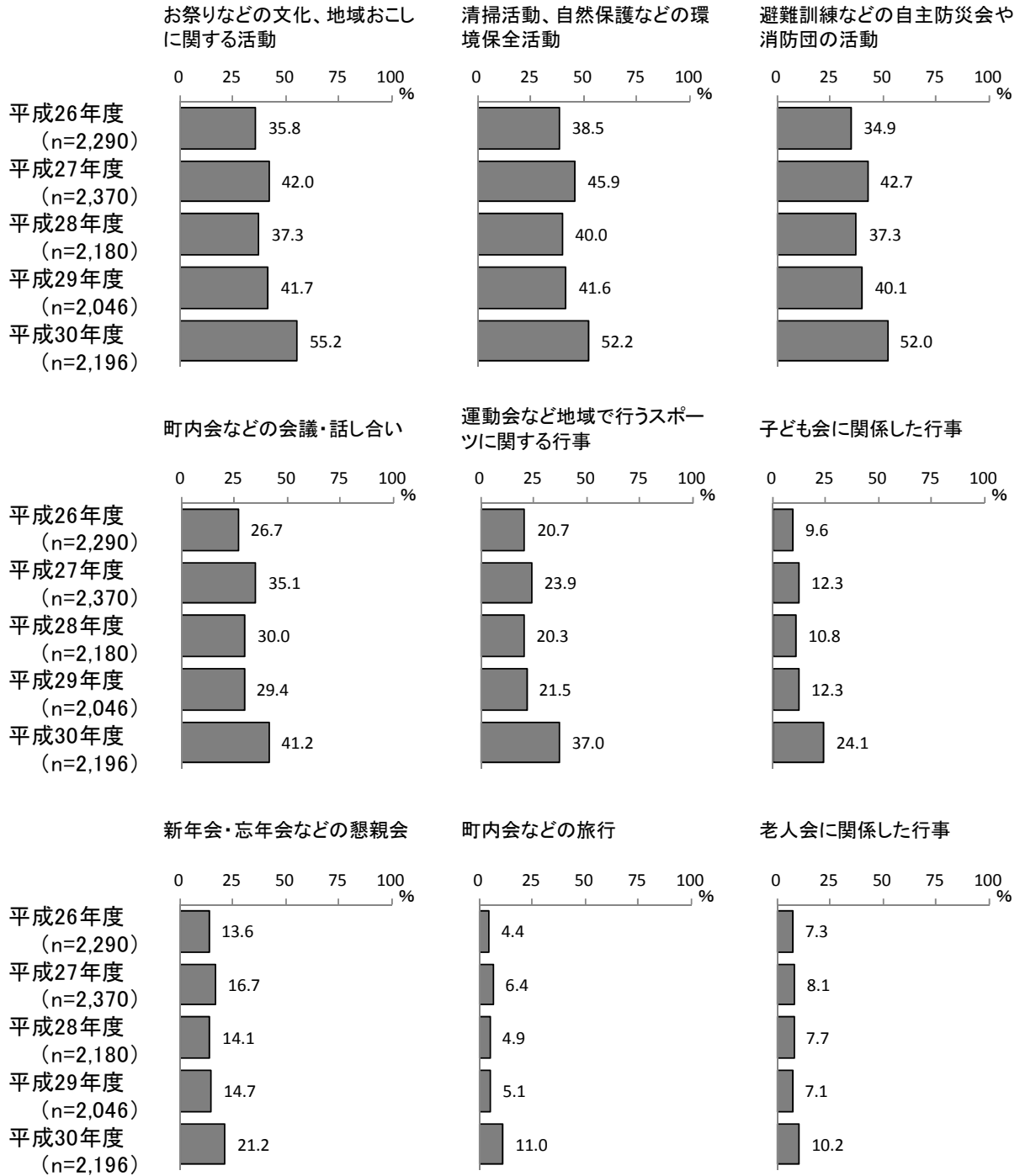

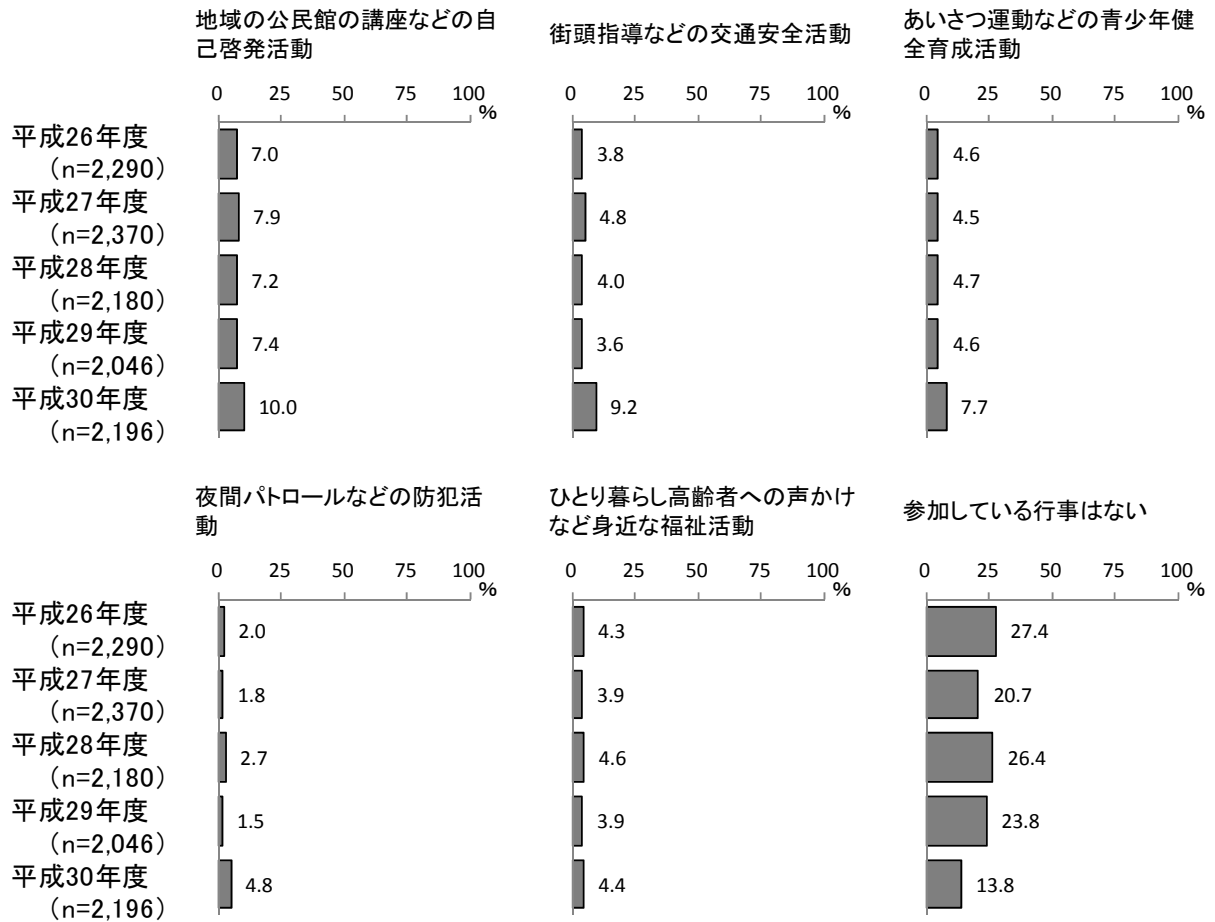

【属性による比較】(図 2-56)

性別でみると、『男性』において「清掃活動、自然保護などの環境保全活動」(56.4%)、「町内会などの会議・話し合い」(46.0%)、「新年会・忘年会などの懇親会」(25.0%)と回答した人の割合が、『女性』を5ポイント以上上回っており、『女性』において「子ども会に関係した行事」(27.2%)と回答した人の割合は、『男性』(21.1%)を5ポイント以上上回っている。

年代別にみると、15項目中9つの項目で『50代』が最も高くなっている。また、「子供会に関係した行事」では『40代』(36.6%)で最も高くなっており、『70歳以上』において「町内会などの旅行」(16.7%)、「老人会に関係した行事」(24.7%)、「地域の公民館の講座などの自己啓発活動」(16.7%)、「ひとり暮らし高齢者への声かけなど身近な福祉活動」(8.8%)で最も高くなっている。一方、「参加している行事はない」は『20代以下』において22.7%で最も高くなっている。

子どもの年代別にみると、5つの項目で『社会人』が最も高くなっており、5つの項目で『中学生』が最も高くなっている。また、「避難訓練などの自主防災会や消防団の活動」では『高校生・予備校生・大学受験生』と『短大・高専・大学・大学院・専門学校生』(63.3%)とで高くなっており、「子ども会に関係した行事」では『小学生』(65.7%)で最も高くなっている。なお、「参加している行事はない」は『子どもはいない』において25.4%で最も高くなっている。

地域別にみると、「お祭りなどの文化、地域おこしに関する活動」と回答した割合が『西部地域』において65.2%と最も高く、『東部地域』(54.9%)、『中部地域』(43.8%)をそれぞれ10ポイント以上上回っている。

【(図 2-56) 県民の地域活動への参加 性別、年代別、子どもの年代別、地域別】

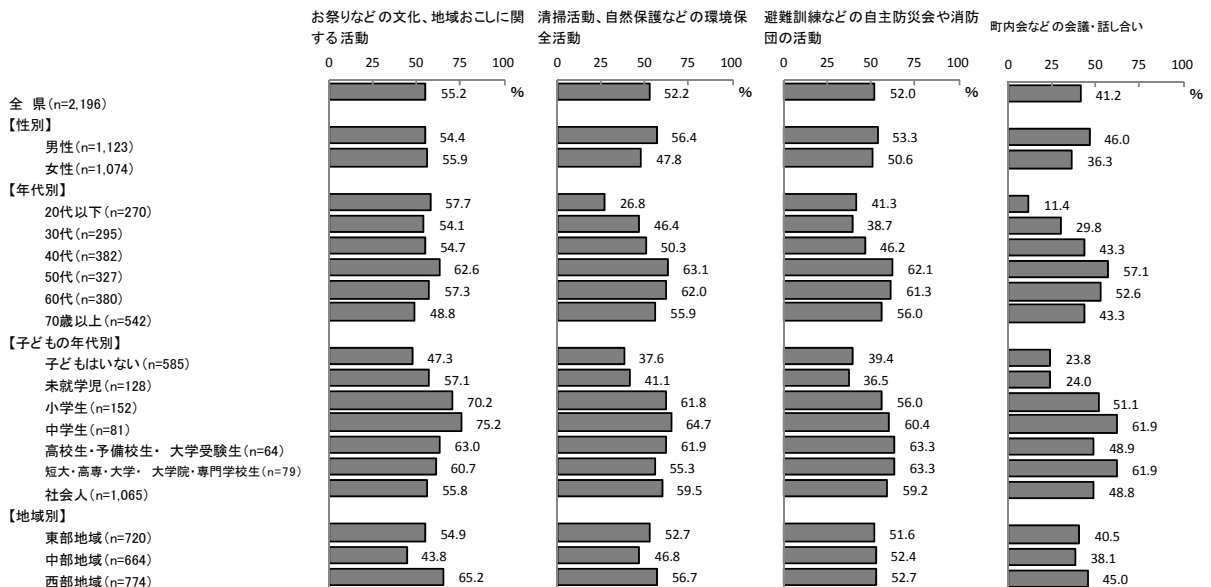

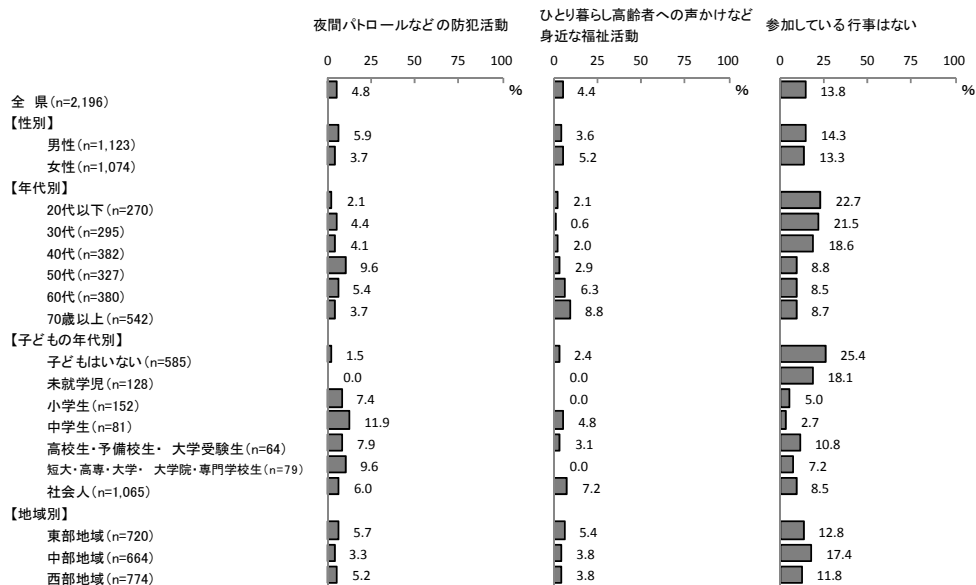
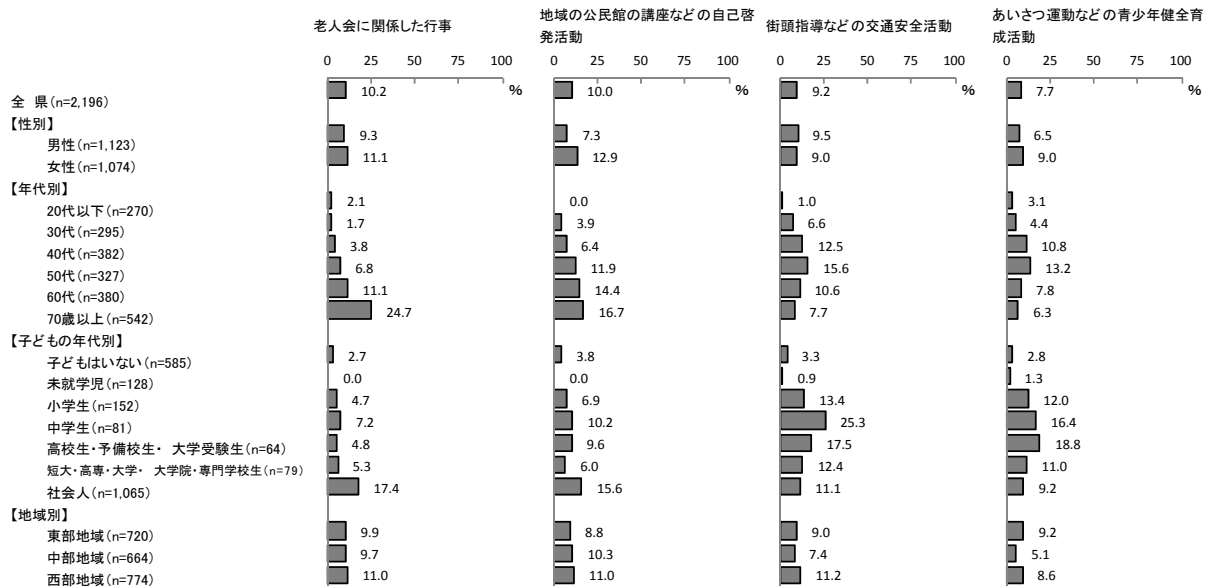
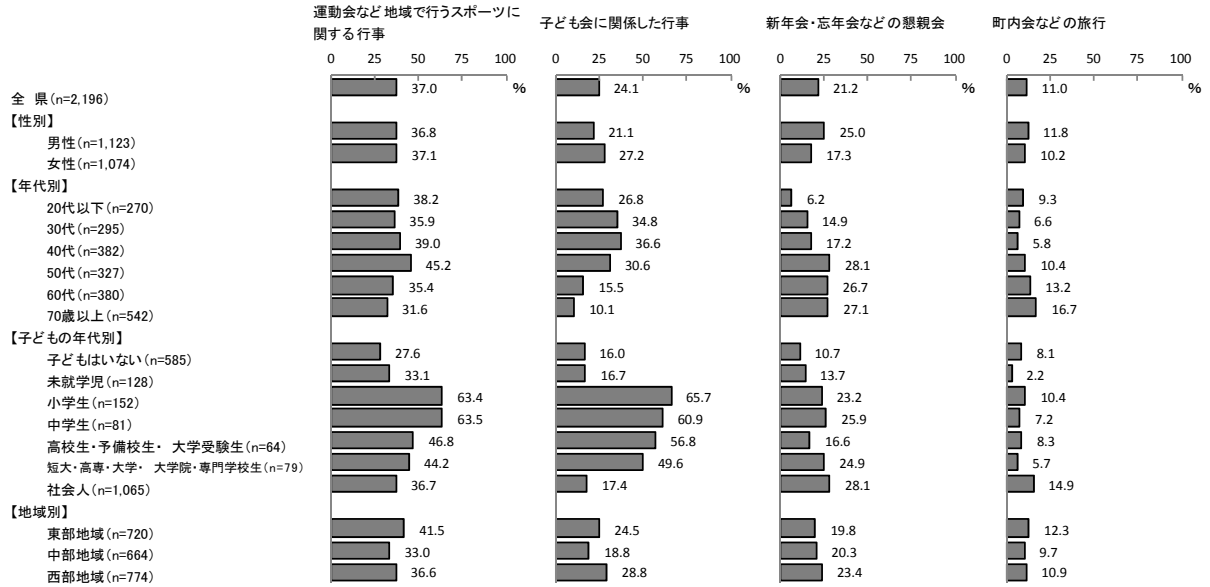

(14) 心のユニバーサルデザインの実践

—— 「障害者用駐車場に自動車等を止めない」の実践が 69.7%

「気配りをしたことはない」は 4.8% ——

Q20 相手の立場に立って考え、行動することを「心のユニバーサルデザイン」といいます。あなたは、この1年間に、高齢者や障害のある方、妊娠している方、幼い子どもを連れた方、外国人等に対して、どのような気配りをしましたか。(〇はいくつでも)

【心のユニバーサルデザインの実践】

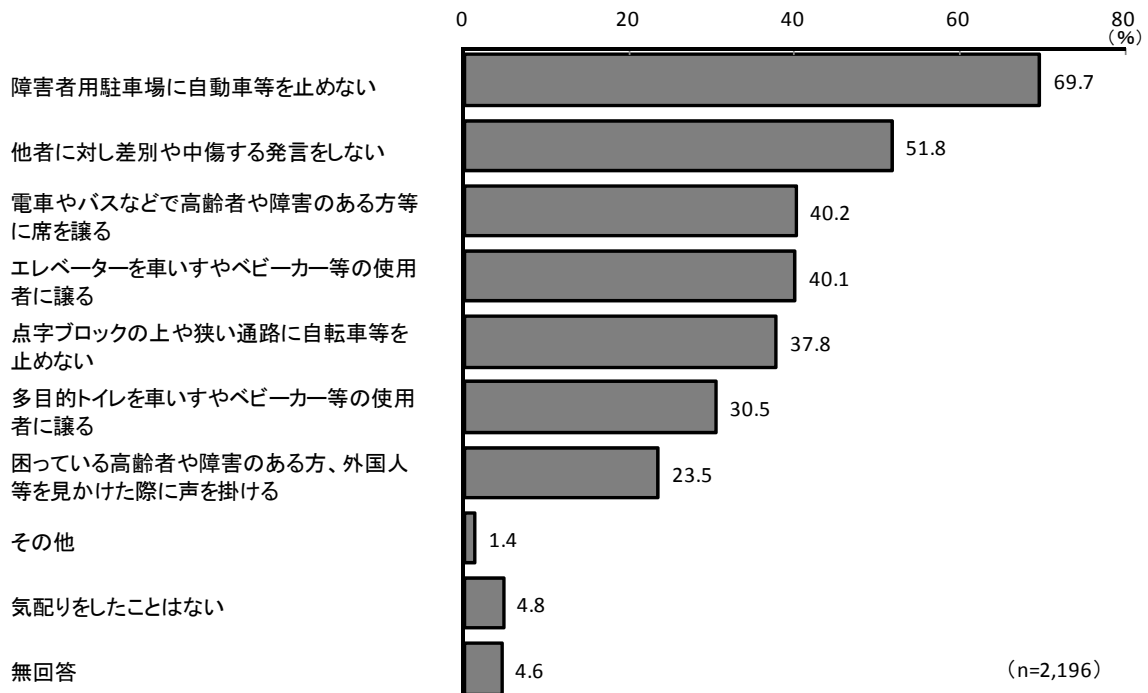

心のユニバーサルデザインの実践については、「障害者用駐車場に自動車等を止めない」と回答した人が 69.7%と最も高く、次いで「他者に対し差別や中傷する発言をしない」(51.8%)、「電車やバスなどで高齢者や障害のある方等に席を譲る」(40.2%)となっている。「気配りをしたことはない」は 4.8%となっている。

【属性による比較】(図 2-57)

性別で見ると、『女性』において「多目的トイレを車いすやベビーカー等の使用者に譲る」(33.8%)、「困っている高齢者や障害のある方、外国人等を見かけた際に声を掛ける」(27.9%)と回答した人の割合が、『男性』を5ポイント以上上回っている。

年代別にみると、『20代以下』は「電車やバスなどで高齢者や障害のある方等に席を譲る」(53.6%)、「点字ブロックの上や狭い通路に自転車等を止めない」(68.0%)で最も高くなっている一方、「他者に対し差別や中傷する発言をしない」(44.3%)は最も低くなっている。

子どもの年代別にみると、『小学生』において「エレベーターを車いすやベビーカー等の使用者に譲る」(57.9%)と「多目的トイレを車いすやベビーカー等の使用者に譲る」(45.2%)で高く、他の年代を5ポイント以上上回っている。

地域別にみると、『東部地域』は「困っている高齢者や障害のある方、外国人等を見かけた際に声をかける」(27.0%)が他の地域より5ポイント以上上回っている。また、「点字ブロックの上や狭い通路に自転車等を止めない」(33.1%)は、他の地域より5ポイント以上下回っている。

【(図 2-57) 心のユニバーサルデザインの実践 性別、年代別、子どもの年代別、地域別】

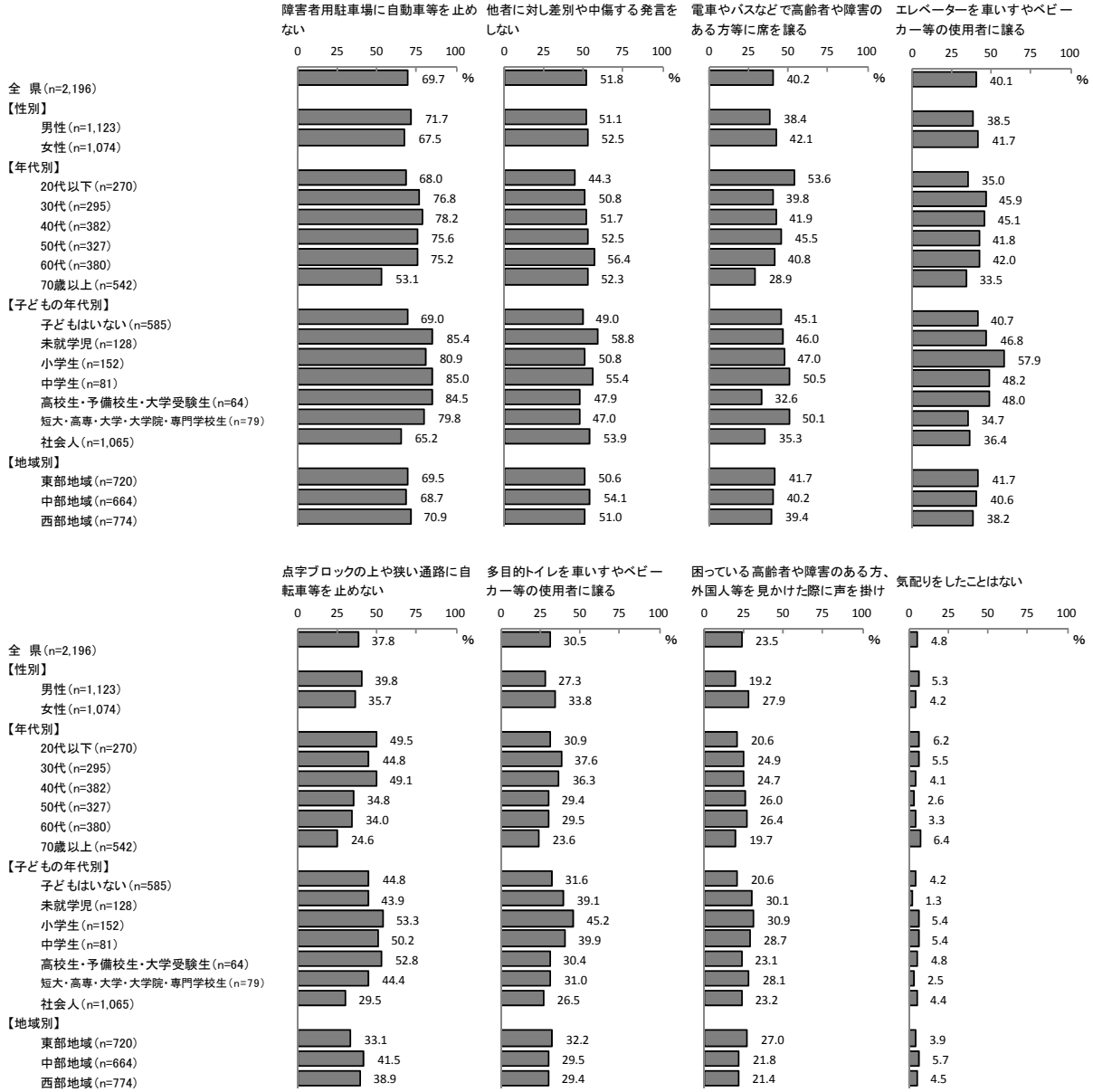

(15) 男女共同参画に関する意識

—— 男女の役割を固定的に考えることに「反対」は64.0% 「賛成」は17.4% ——

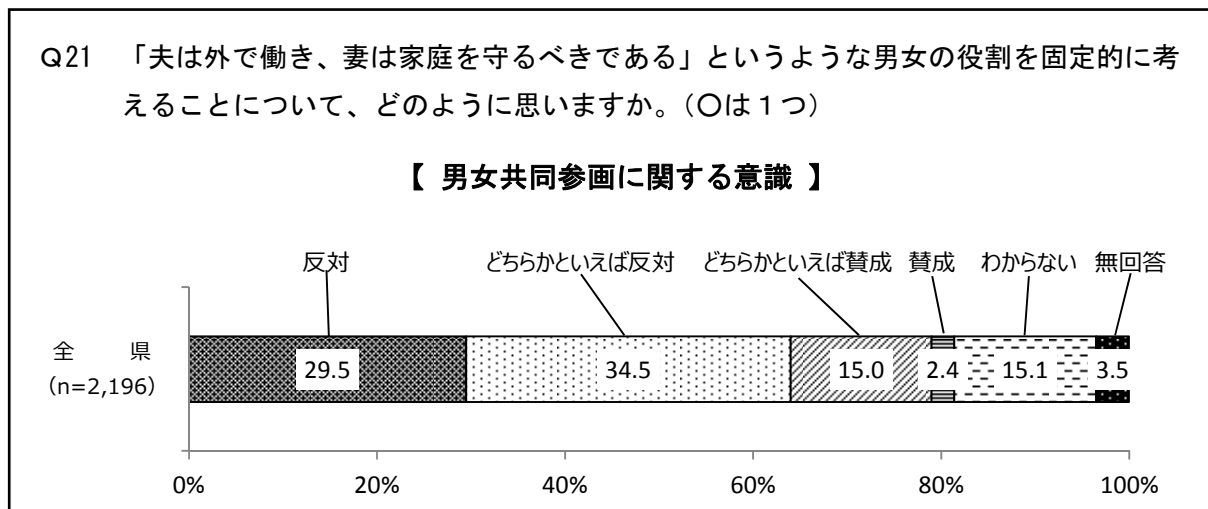

男女共同参画に関する意識については、「どちらかといえば反対」と回答した人の割合が34.5%と最も高く、次いで「反対」が29.5%、「わからない」が15.1%となっている。「反対」(29.5%)、「どちらかといえば反対」(34.5%)を合わせた64.0%が男女の役割を固定的に考えることに反対と回答し、「賛成」(2.4%)、「どちらかといえば賛成」(15.0%)を合わせた17.4%が男女の役割を固定的に考えることに賛成と回答している。

【属性による比較】(図 2-58)

性別では、男女の役割を固定的に考えることに反対する割合は『女性』において67.6%となっていて、『男性』(60.6%)を7.0ポイント上回っている。

年代別にみると、男女の役割を固定的に考えることに反対の割合は『30代』において71.9%と最も高く、『20代以下』(68.1%)、『40代』(64.5%)、『50代』(65.8%)、『60代』(67.2%)と、『70歳以上』(54.1%)を除いてすべて6割以上になっている。

未婚別に見ると、大きな差はみられない。

地域別にみると、男女の役割を固定的に考えることに反対の割合が『東部地域』において67.1%と最も高く、『西部地域』(63.8%)、『中部地域』(60.9%)をそれぞれ3ポイント以上上回っている。

【(図 2-58) 男女共同参画に関する意識 性別、年代別、未既婚別、地域別】

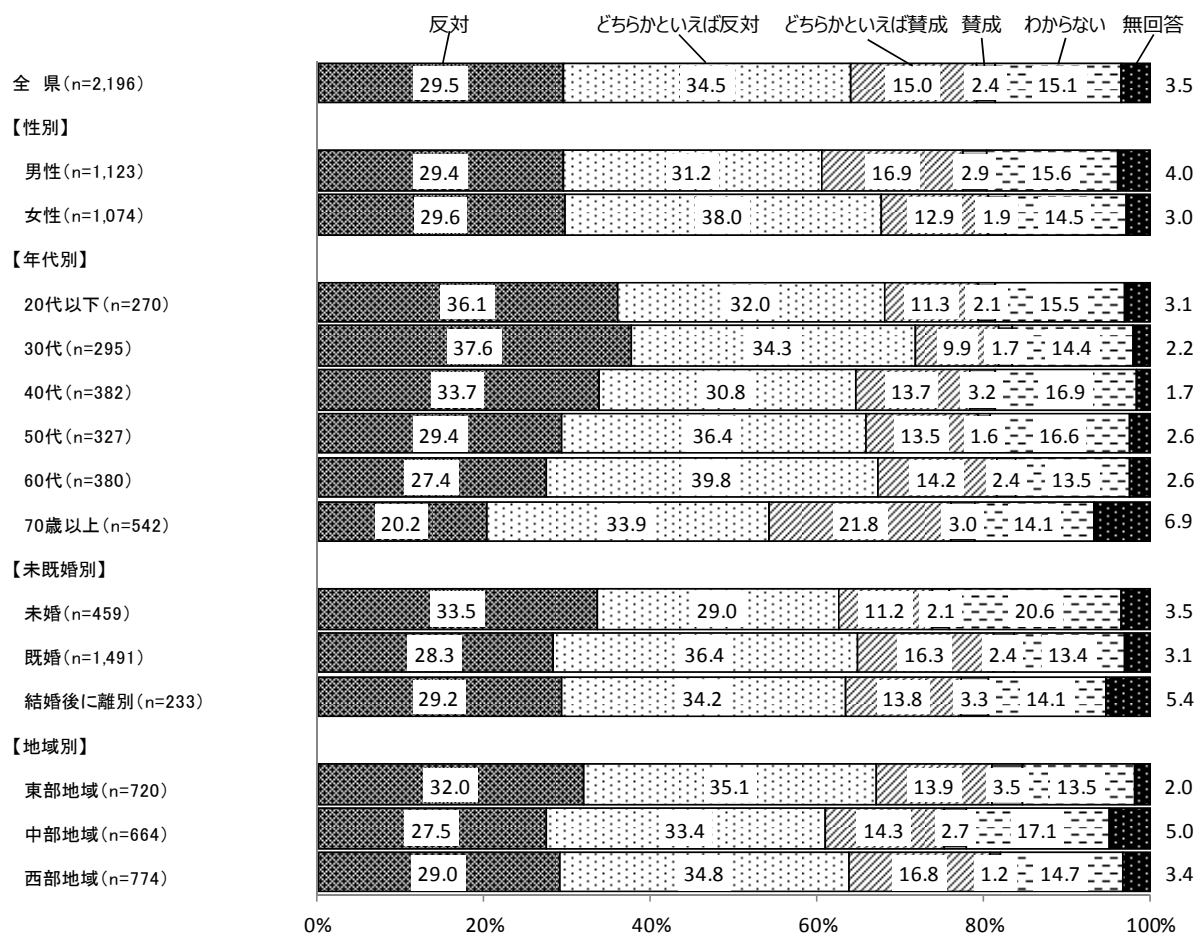

(16) 人権尊重の意識

— 人権尊重の意識が生活の中に定着した住みよい県だと

「思う」人は 45.3% 「思わない」人は 11.6% —

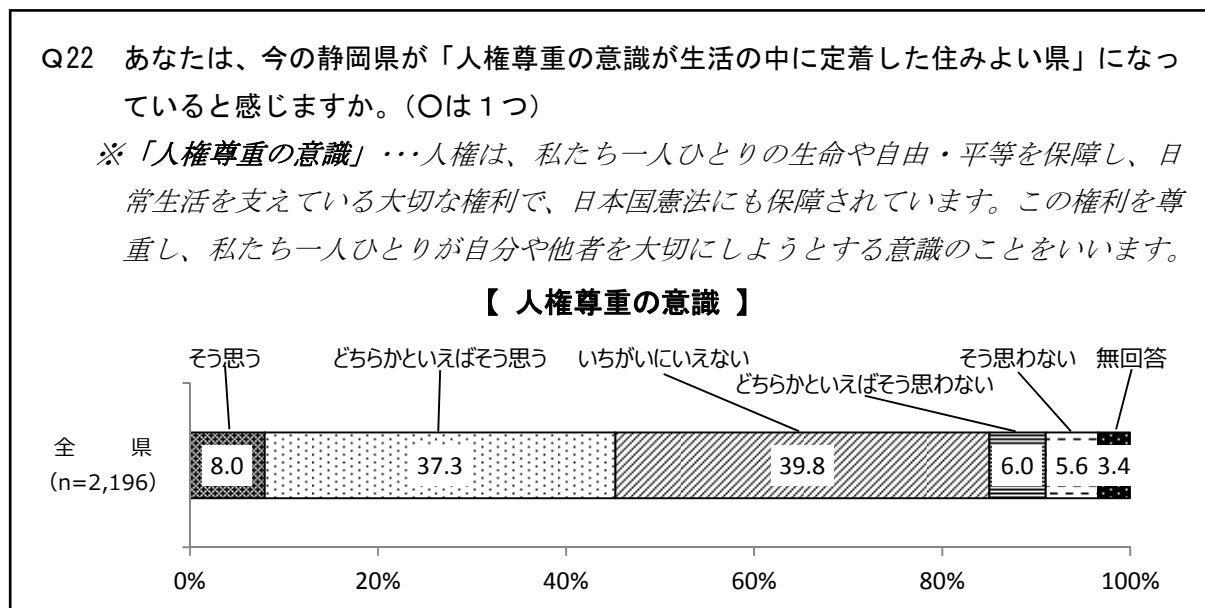

今の静岡県は、人権尊重の意識が生活の中に定着した住みよい県になっていると思うかについては、「いちがいにいいない」と回答した人の割合が 39.8%と最も高く、次いで「どちらかといえばそう思う」が 37.3%、「そう思う」が 8.0%となっている。「そう思う」(8.0%)、「どちらかといえばそう思う」(37.3%)を合わせた 45.3%が静岡県は人権尊重の意識が生活の中に定着した住みよい県になっていると思うと回答し、「そう思わない」(5.6%)、「どちらかといえばそう思わない」(6.0%)を合わせた 11.6%が思わないと回答している。

【過去の調査との比較】(図 2-59)

平成 25 年度以降の推移をみると、人権尊重の意識が生活の中に定着した住みよい県になっていると思う人の割合は毎年度 4 割前後で推移している。

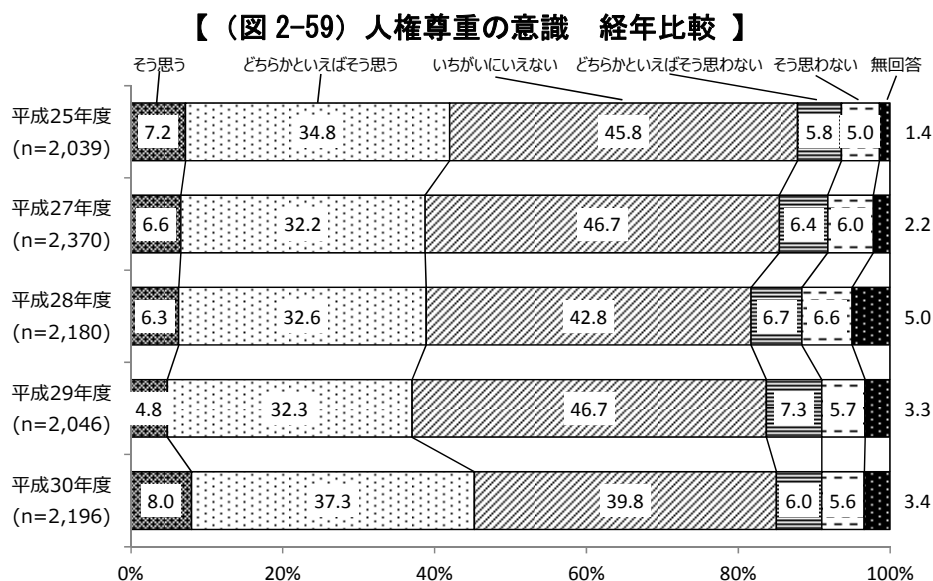

【属性による比較】（図 2-60）

性別では、大きな差はみられない。

年代別にみると、今の静岡県は人権尊重の意識が生活の中に定着した住みよい県になっていると思う人の割合は『70歳以上』において59.8%と最も高く、最も低かった『40代』（34.9%）を24.9ポイント上回っている。

未婚別にみると、人権尊重の意識が生活の中に定着した住みよい県になっていると思う人の割合は『未婚』において39.9%と最も低く、『結婚後に離別』（47.1%）、『既婚』（46.7%）をそれぞれ6ポイント以上下回っている。

地域別にみると、人権尊重の意識が生活の中に定着した住みよい県になっていると思う人の割合が『東部地域』（42.6%）、『中部地域』（44.8%）、『西部地域』（47.9%）の順に高くなっている。

【（図 2-60）人権尊重の意識 性別、年代別、未婚別、地域別】

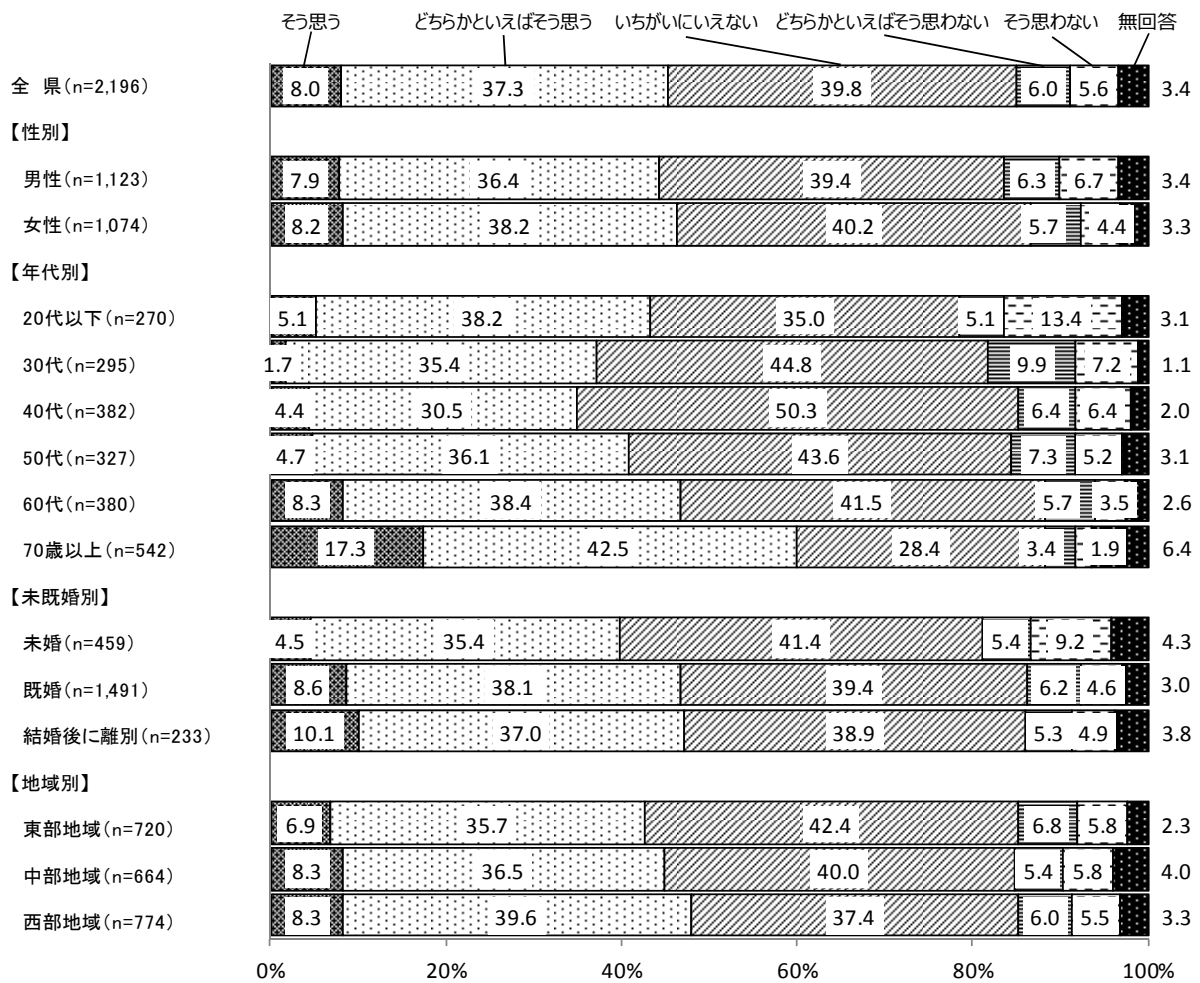

(17) 子どもの生み、育てやすさ

— 子どもを生み、育てやすいと「思う」人は55.2% 「思わない」人は13.2% —

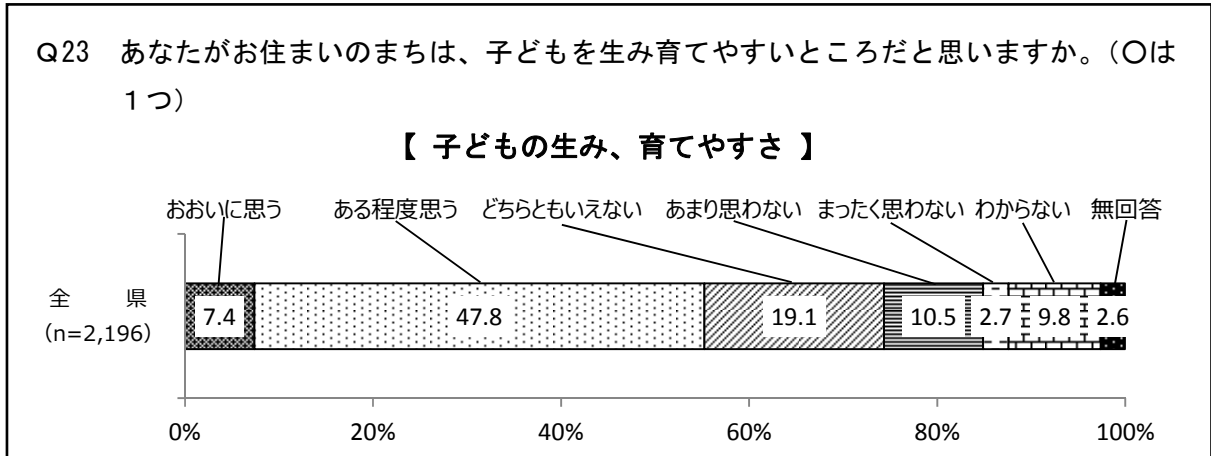

子どもの生み、育てやすさについては、「ある程度思う」と回答した人の割合が47.8%と最も高く、次いで「どちらともいえない」が19.1%、「あまり思わない」が10.5%となっている。「おおいに思う」(7.4%)、「ある程度思う」(47.8%)を合わせた55.2%が、子どもを生み、育てやすいところだと思うと回答し、「まったく思わない」(2.7%)、「あまり思わない」(10.5%)を合わせた13.2%は、子どもを生み、育てやすいところだとは思わないと回答している。

【過去の調査との比較】(図 2-61)

平成26年度以降の推移でみると、子どもを生み、育てやすいところだと思う人の割合は毎年度5割台で推移している。

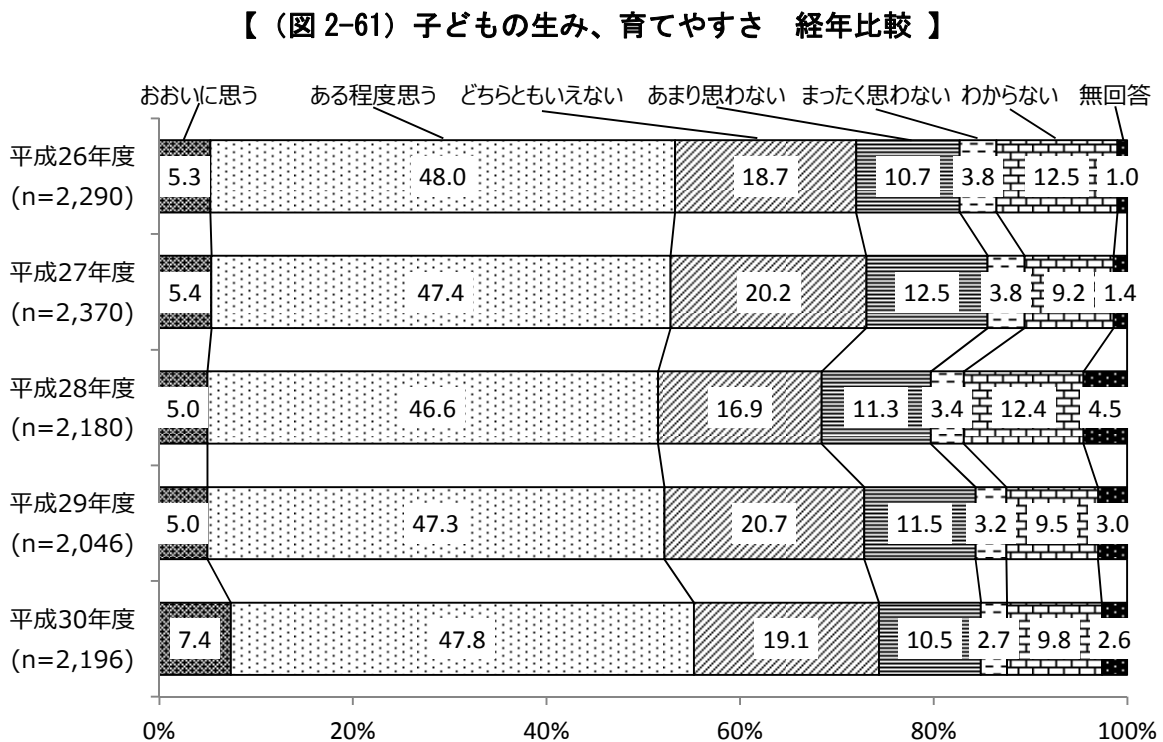

【属性による比較】（図 2-62）

性別で見ると、子どもを生み、育てやすいところだと思う人の割合が、『女性』において 57.4%と『男性』(53.1%)を 4.3 ポイント上回っている。

年代別にみると、子どもを生み、育てやすいところだと思う人の割合が、『70 歳以上』において 64.1%と最も高く、最も低い『20 代以下』(48.5%)を 15.6 ポイント上回っている。

未婚別にみると、子どもを生み、育てやすいところだと思う人の割合が、『既婚』において 59.8%と最も高く、最も低い『未婚』(40.9%)を 18.9 ポイント上回っている。

子どもの年代別にみると、子どもを生み、育てやすいところだと思う人の割合が、『未就学児』において 68.6%と最も高く、最も低い『子どもはいない』(40.9%)を 27.7 ポイント上回っている。

地域別にみると、子どもを生み、育てやすいところだと思う人の割合が、『東部地域』においては 50.7%と、『中部地域』、『西部地域』(ともに 57.4%)と比べて 6.7 ポイント下回っている。

【(図2-62) 子どもの生み、育てやすさ 性別、年代別、未既婚別、子どもの年代別、地域別】

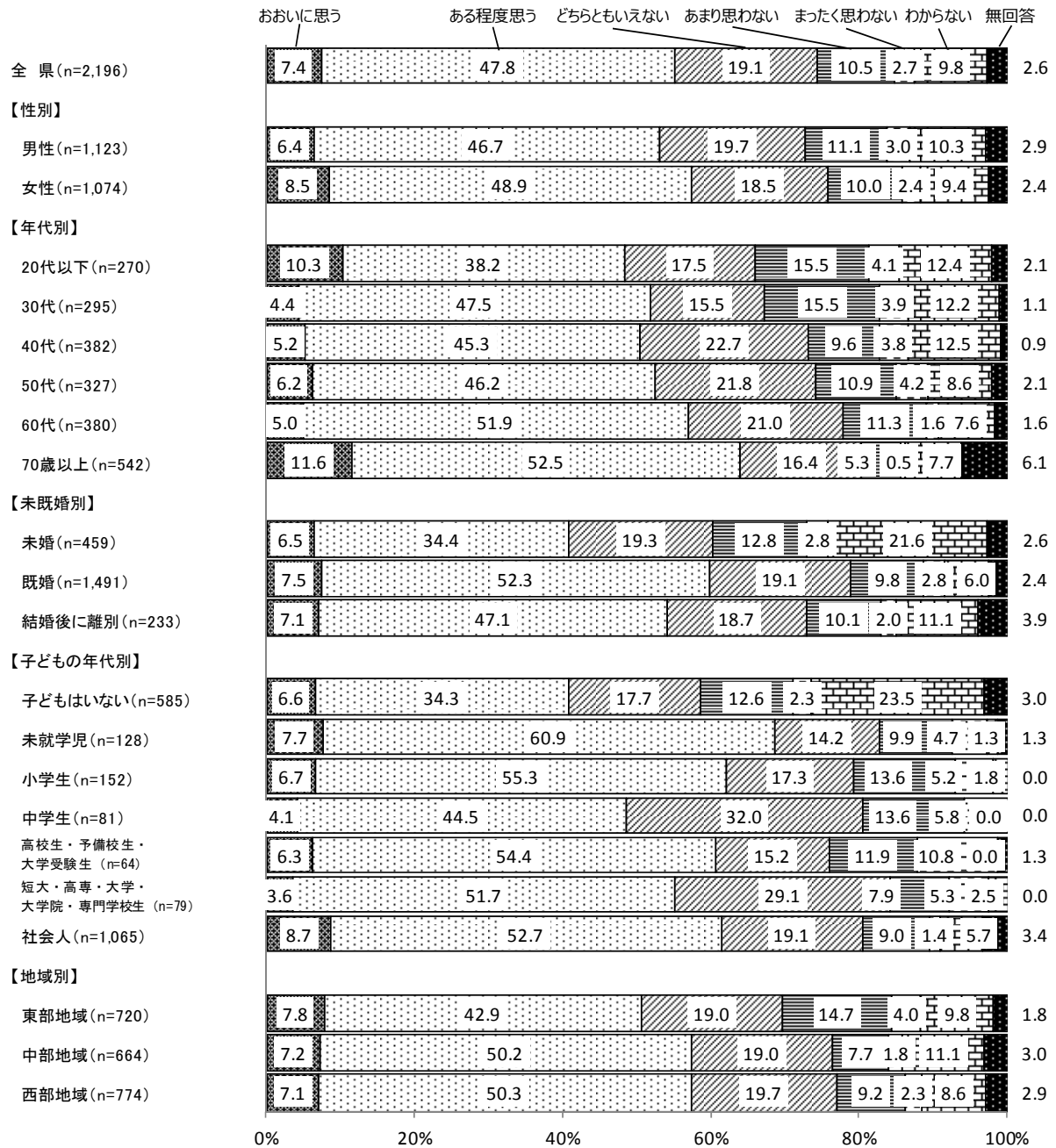

(18) 都市機能

—— 都市機能が「充実している」と思う人は51.7%

「不足している」と思う人は28.8% ——

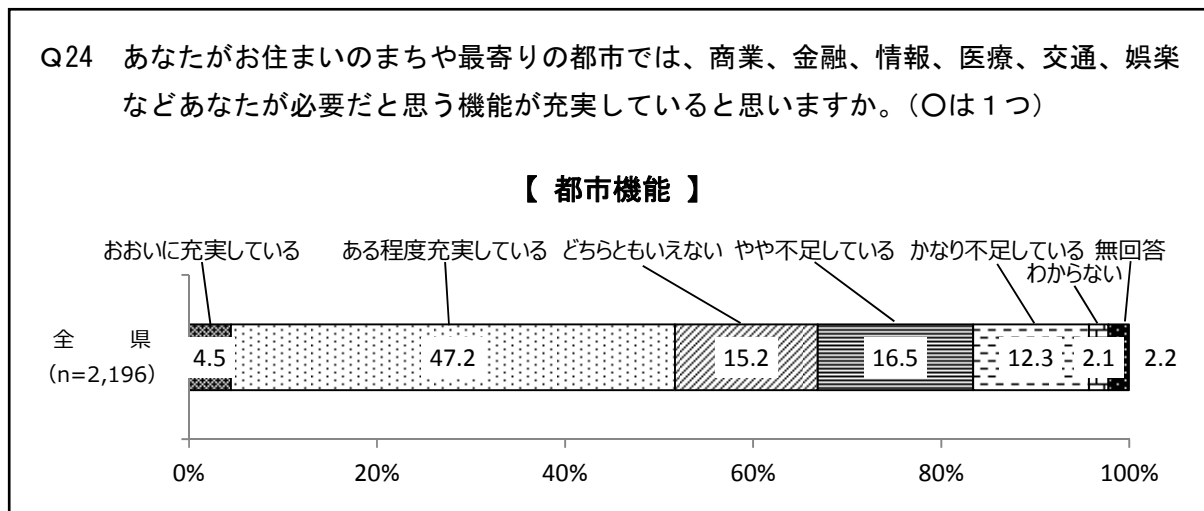

都市機能については、「ある程度充実している」と回答した人の割合が47.2%で最も高く、次いで「やや不足している」が16.5%、「どちらともいえない」が15.2%となっている。「おおいに充実している」(4.5%)、「ある程度充実している」(47.2%)を合わせた51.7%が、都市機能が充実していると回答し、「かなり不足している」(12.3%)、「やや不足している」(16.5%)を合わせた28.8%は、都市機能が不足していると回答している。

【過去の調査との比較】(図2-63)

平成26年度以降の推移でみると、都市機能が充実していると思う人の割合は毎年度5割前後で推移している。

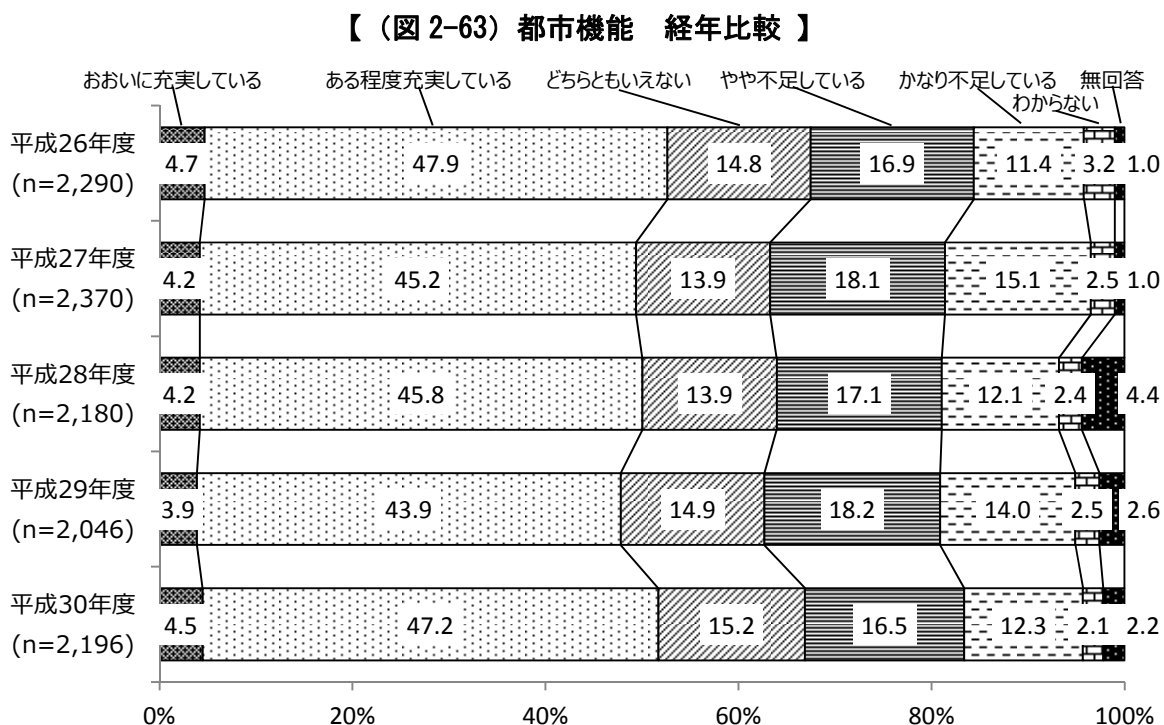

【属性による比較】（図 2-64）

性別でみると、大きな差はみられない。

年代別にみると、都市機能が充実していると思う人の割合が、『70歳以上』において59.9%と最も高く、最も低い『40代』（44.5%）を15.4ポイント上回っている。

未婚別にみると、都市機能が充実していると思う人の割合が、『既婚』において54.1%と最も高く、最も低い『未婚』（44.6%）を9.5ポイント上回っている。

地域別にみると、都市機能が充実していると思う人の割合が、『東部地域』において38.5%と最も低く、『西部地域』（59.7%）、『中部地域』（56.7%）をそれぞれ18ポイント以上下回っている。

【（図 2-64） 都市機能 性別、年代別、未婚別、地域別】

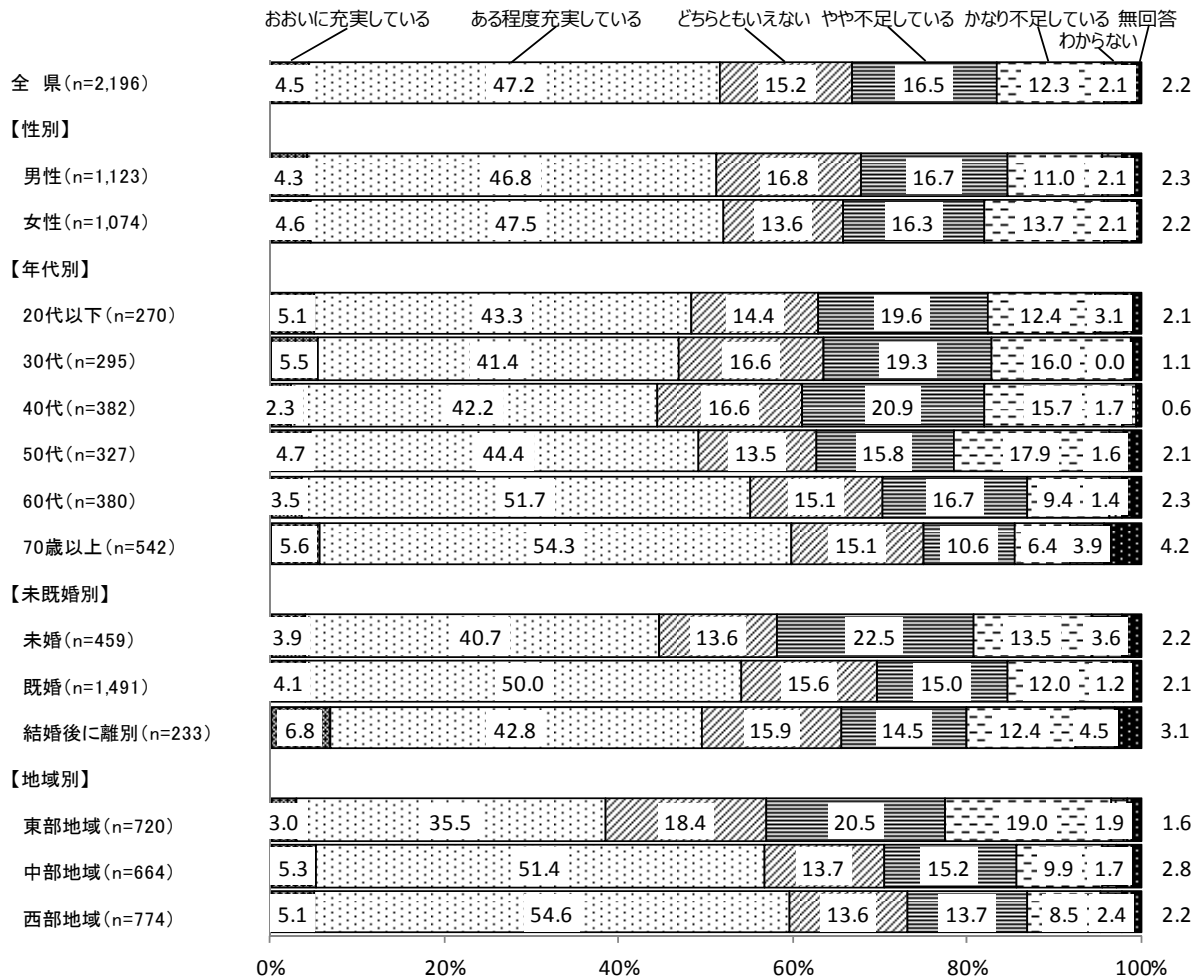

(19) 地域の住みよさ

— 住んでいる地域が住みよいと「思う」人は80.7% 「思わない」人は14.3% —

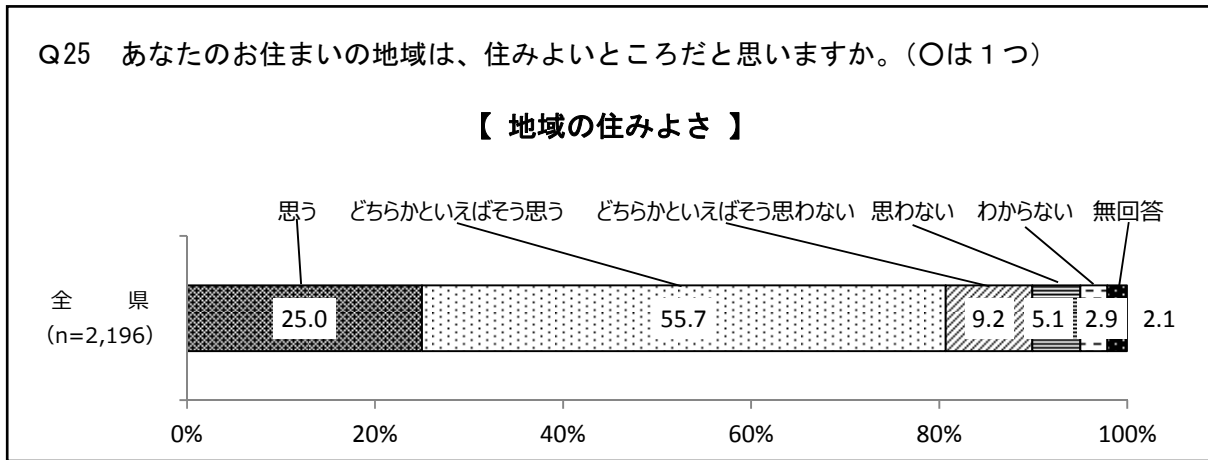

地域の住みよさについては、「どちらかといえばそう思う」と回答した人の割合が55.7%と最も高く、次いで「思う」(25.0%)、「どちらかといえばそう思わない」(9.2%)となっている。「思う」(25.0%)、「どちらかといえばそう思う」(55.7%)を合わせた80.7%が、住んでいる地域が住みよいと思うと回答し、「思わない」(5.1%)、「どちらかといえばそう思わない」(9.2%)を合わせた14.3%は、住んでいる地域が住みよいとは思わないと回答している。

【過去の調査との比較】(図 2-65)

平成27年度以降の推移で見ると、住んでいる地域が住みよいと思う人の割合は年々高まっている。

【(図 2-65) 地域の住みよさ 経年比較】

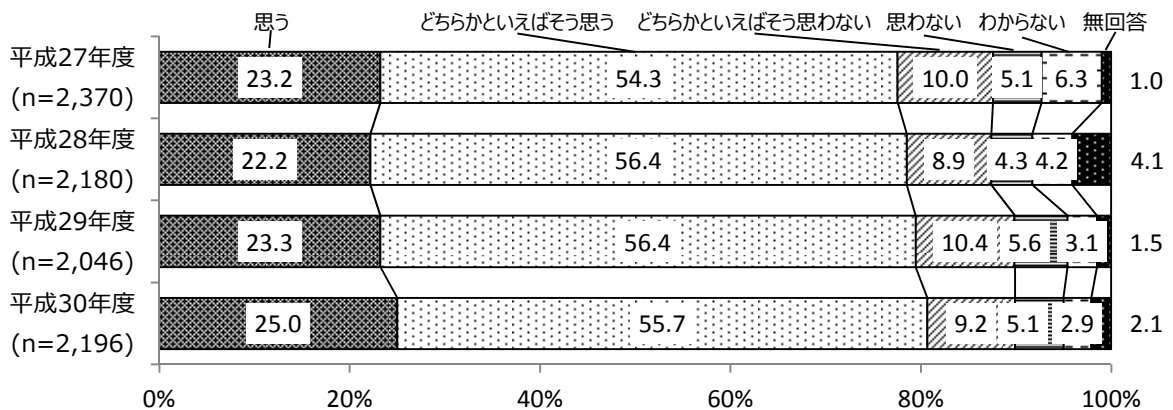

【属性による比較】（図 2-66）

性別では、大きな差はみられない。

年代別にみると、住んでいる地域が住みよいと思う人の割合は、『60代』において83.0%と最も高く、すべての年代において8割前後となっている。

未婚別にみると、住んでいる地域が住みよいと思う人の割合は、『既婚』において82.6%と最も高く、『未婚』（76.3%）、『結婚後に離別』（77.6%）においては8割以下となっている。

地域圏別にみると、住んでいる地域が住みよいと思う人の割合は『中部地域』において88.1%と最も高くなっており、最も低い『伊豆半島地域（沼津市、三島市、函南町を含む）』（73.4%）を14.7ポイント上回っている。

【（図 2-66） 地域の住みよさ 性別、年代別、未婚別、地域圏別】

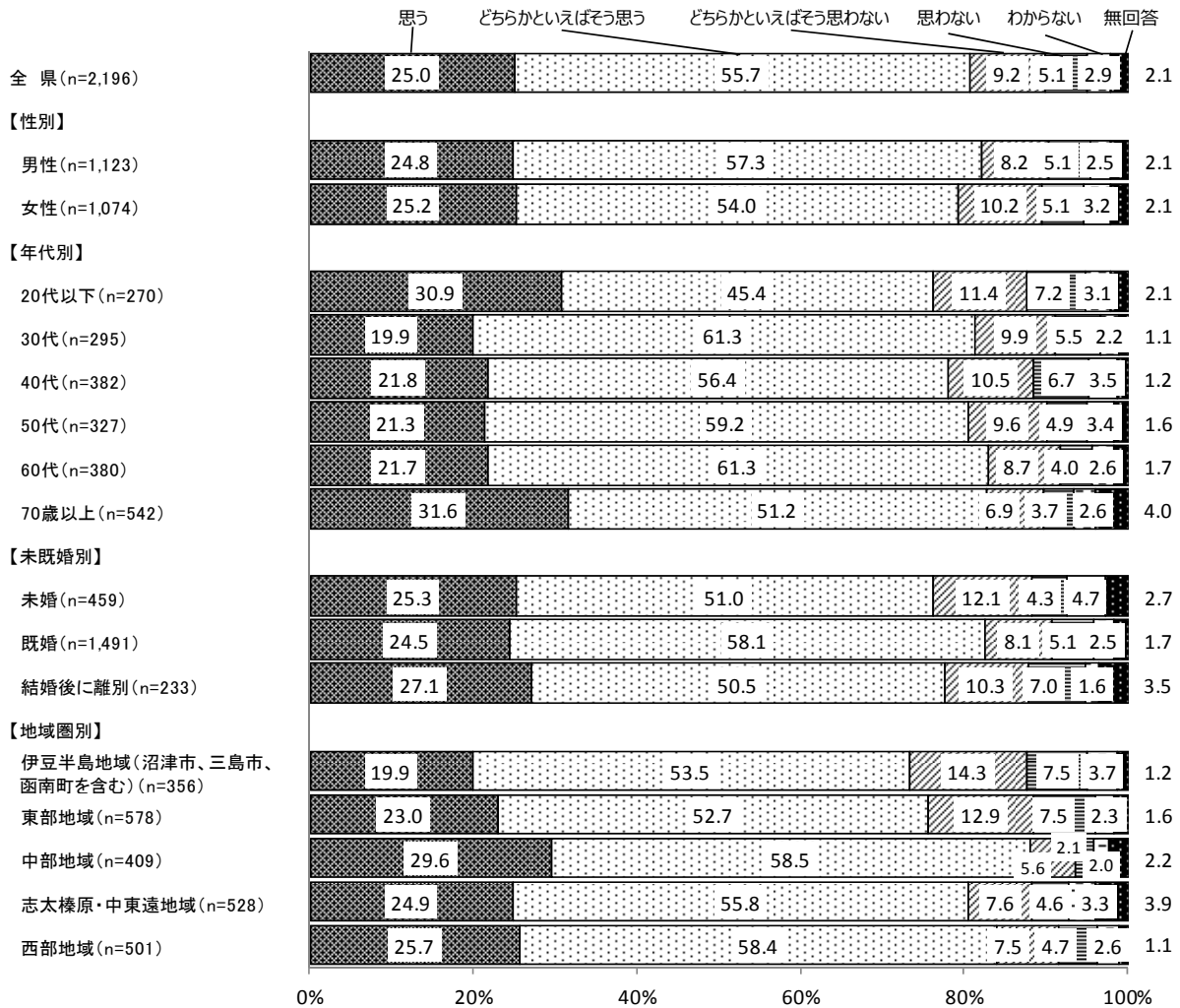

(20) 地域コミュニティの活性化

—— 地域の絆や支え合いの仕組みが形成されていると

「思う」人は 65.1% 「思わない」人は 18.7% ——

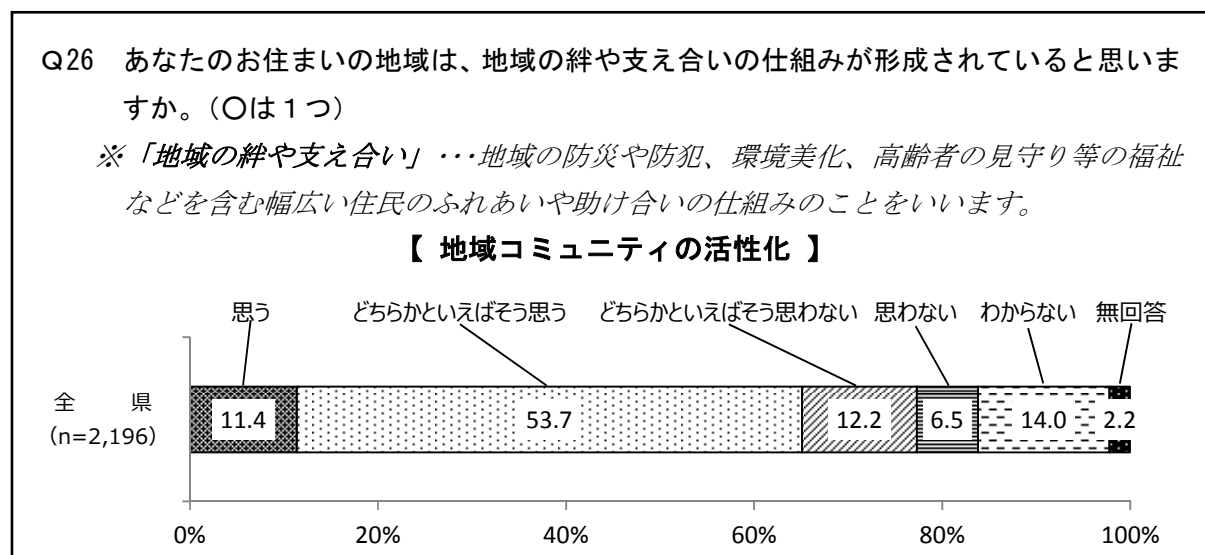

地域の絆や支え合いの仕組みが形成されていると思うかについては、「どちらかといえばそう思う」と回答した人の割合が 53.7% で最も高く、次いで「わからない」(14.0%)、「どちらかといえばそう思わない」(12.2%) となっている。「思う」(11.4%)、「どちらかといえばそう思う」(53.7%) を合わせた 65.1% が、地域の絆や支え合いの仕組みが形成されていると思うと回答し、「思わない」(6.5%)、「どちらかといえばそう思わない」(12.2%) を合わせた 18.7% は、思わないと回答している。

【過去の調査との比較】(図 2-67)

平成 27 年度以降の推移でみると、地域の絆や支え合いの仕組みが形成されていると思う人の割合は年々高まっている。

【(図 2-67) 地域コミュニティの活性化 経年比較】

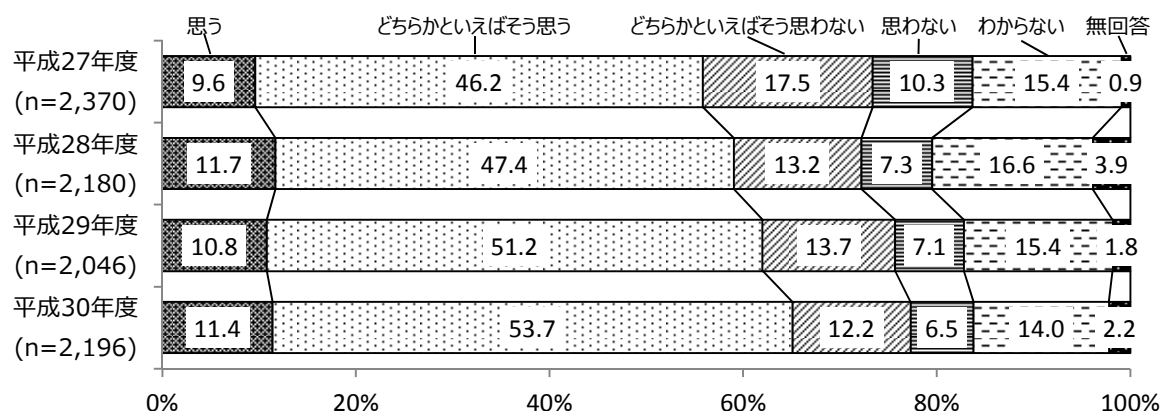

【属性による比較】（図 2-68）

性別でみると、大きな差はみられない。

年代別にみると、地域の絆や支え合いの仕組みが形成されていると思う人の割合は、『70歳以上』において71.8%と最も高くなっており、最も低い『30代』（55.3%）を16.5ポイント上回っている。

未既婚別にみると、地域の絆や支え合いの仕組みが形成されていると思う人の割合は、『既婚』において68.7%と最も高くなっており、最も低い『未婚』（53.8%）を14.9ポイント上回っている。

地域圏別にみると、地域の絆や支え合いの仕組みが形成されていると思う人の割合は、『志太榛原・中東遠地域』において71.2%と最も高くなっており、最も低い『中部地域』（57.7%）を13.5ポイント上回っている。

【（図 2-68）地域コミュニティの活性化 性別、年代別、未既婚別、地域圏別】

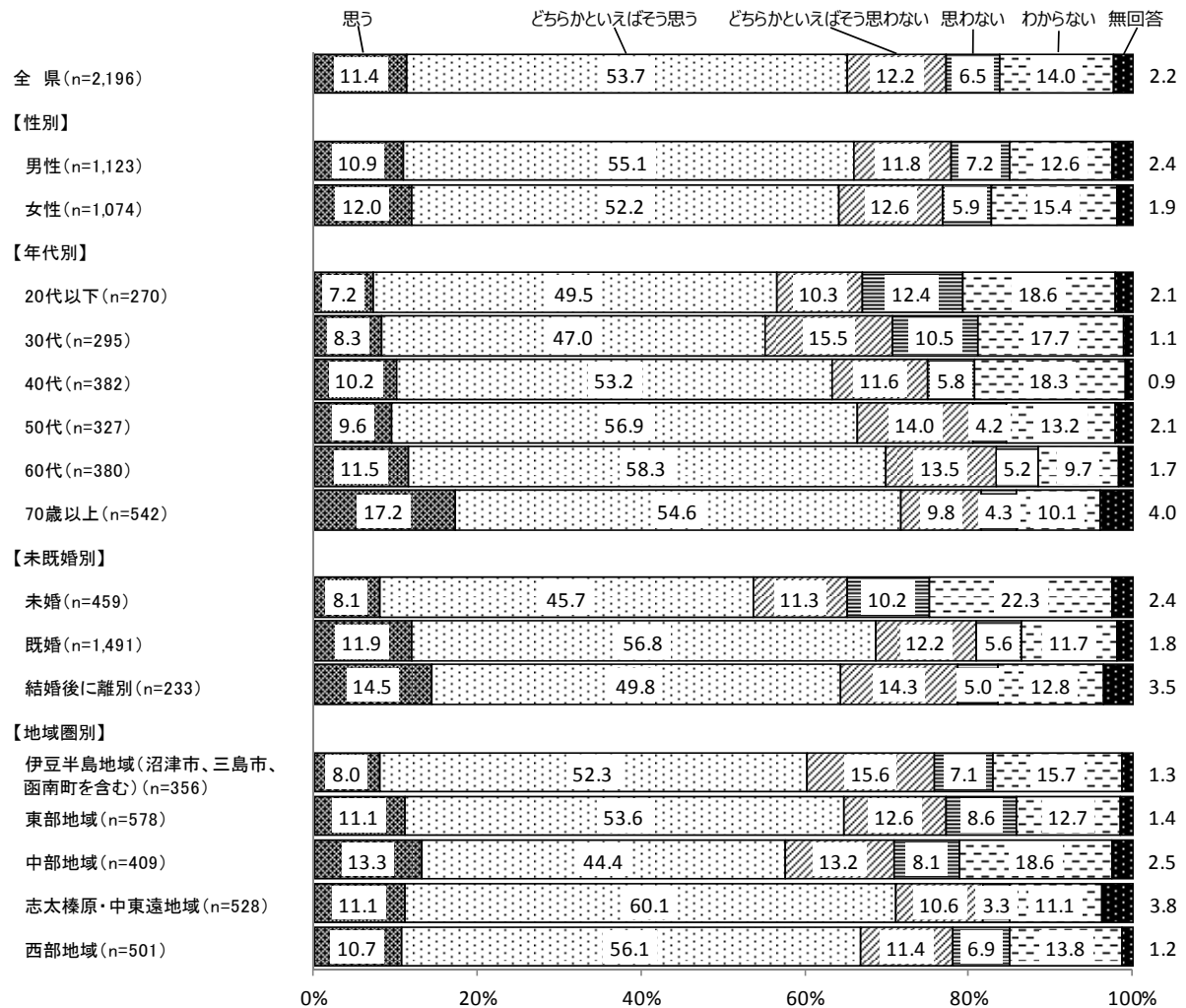

(21) 中山間地域での生活意向

— 中山間地域に住みたいと「思う」人は20.5% 「思わない」人は71.2% —

Q27 あなたは、中山間地域に住みたいと思いますか。(中山間地域にお住まいの方は、住み続けたいと思いますか。)(○は1つ)

※ 「中山間地域」とは、「平野の周辺部から山間部に至る地域」で、農林業を主な産業としている地域のことをいいます。

※ 県内の中山間地域のイメージは図(網掛け部分)のとおりです。

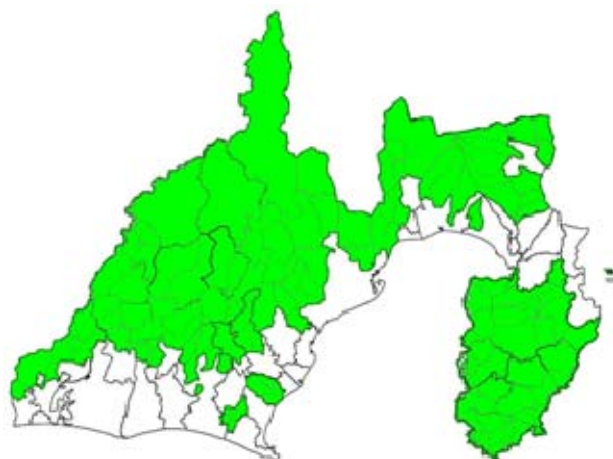

【 中山間地域での生活意向 】

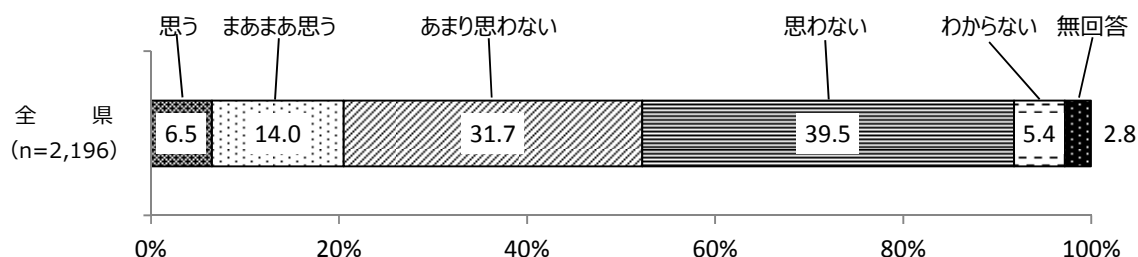

中山間地域に住みたいと思うかについては、「思わない」と回答した人の割合が39.5%で最も高く、次いで「あまり思わない」(31.7%)、「まあまあ思う」(14.0%)となっている。「思う」(6.5%)、「まあまあ思う」(14.0%)を合わせた20.5%が、中山間地域に住みたいと思うと回答し、「思わない」(39.5%)、「あまり思わない」(31.7%)を合わせた71.2%は、中山間地域に住みたいと思わないと回答している。

【過去の調査との比較】(図2-69)

前年度との比較でみると、中山間地域に住みたいと思う人の割合が、前年度(22.7%)を2.2ポイント下回っている。

【(図2-69) 地域コミュニティの活性化 経年比較】

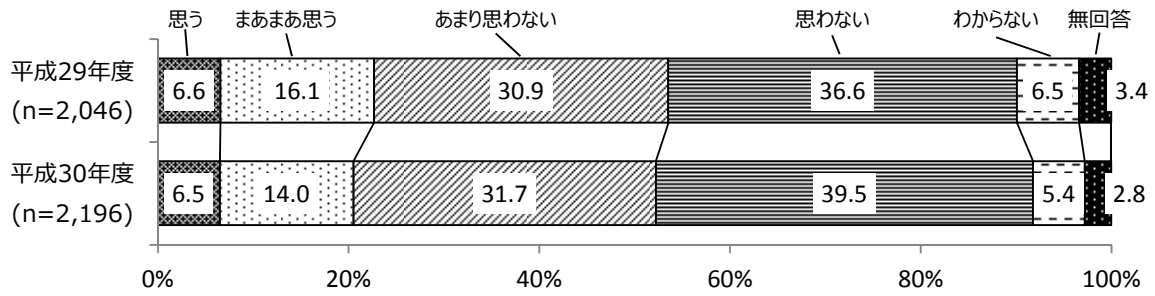

【属性による比較】(図2-70)

性別で見ると、大きな差はみられない。

年代別にみると、中山間地域に住みたいと思う人の割合は、『40代』において24.8%と最も高くなっており、すべての年代において2割前後となっている。

未婚別では、中山間地域に住みたいと思う人の割合は、『既婚』において21.0%と最も高くなっており、最も低い『結婚後に離別』(16.9%)を4.1ポイント上回っている。

地域圏別にみると、中山間地域に住みたいと思う人の割合は、『東部地域』において24.4%と最も高くなっており、最も低い『中部地域』(14.7%)を9.7ポイント上回っている。

【(図2-70) 中山間地域での生活意向 性別、年代別、未婚別、地域圏別】

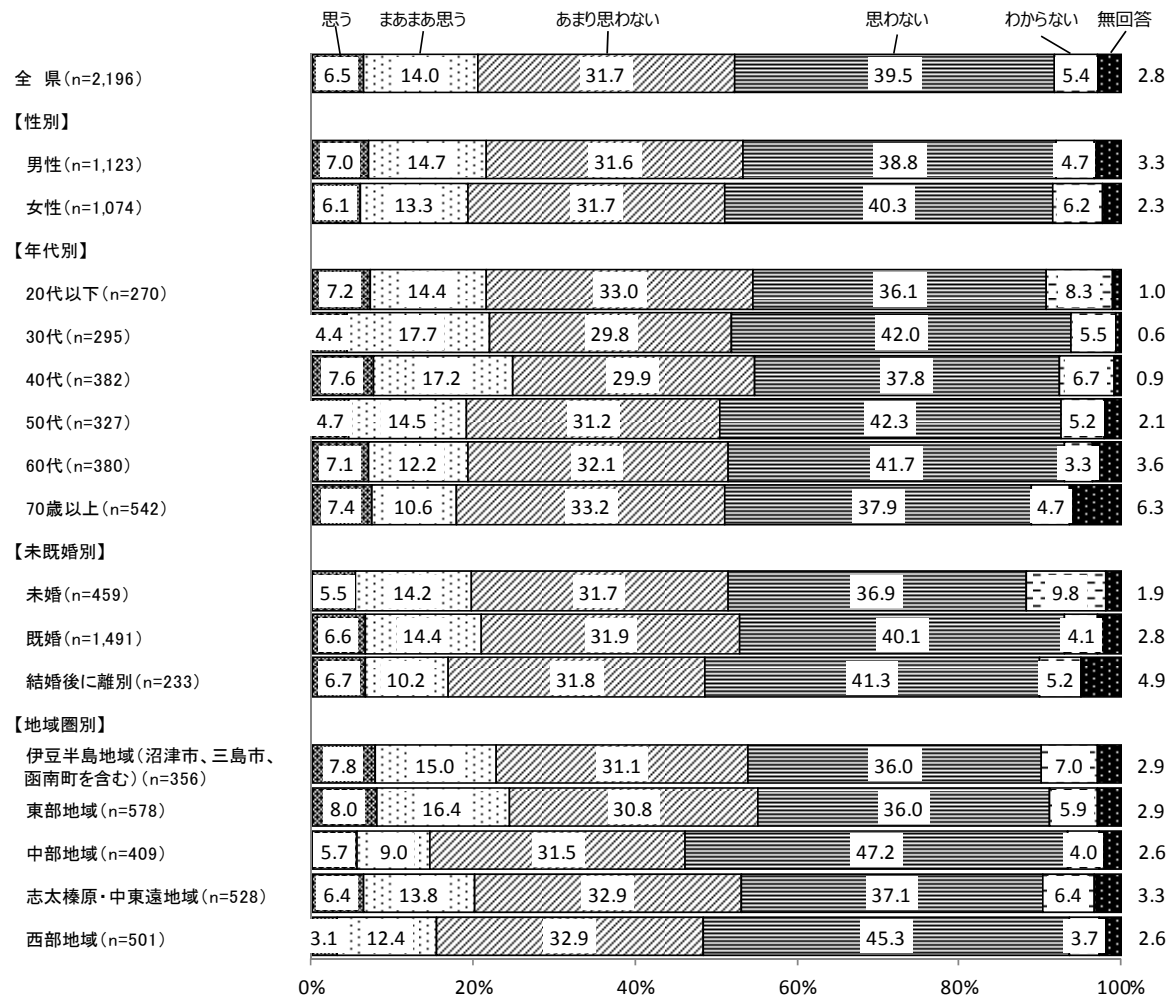

第3章 生物多様性に関する意識

1 生物多様性への理解

— 「生物多様性」という言葉や意味を「知っている」人は21.3%、認知は65.1% —

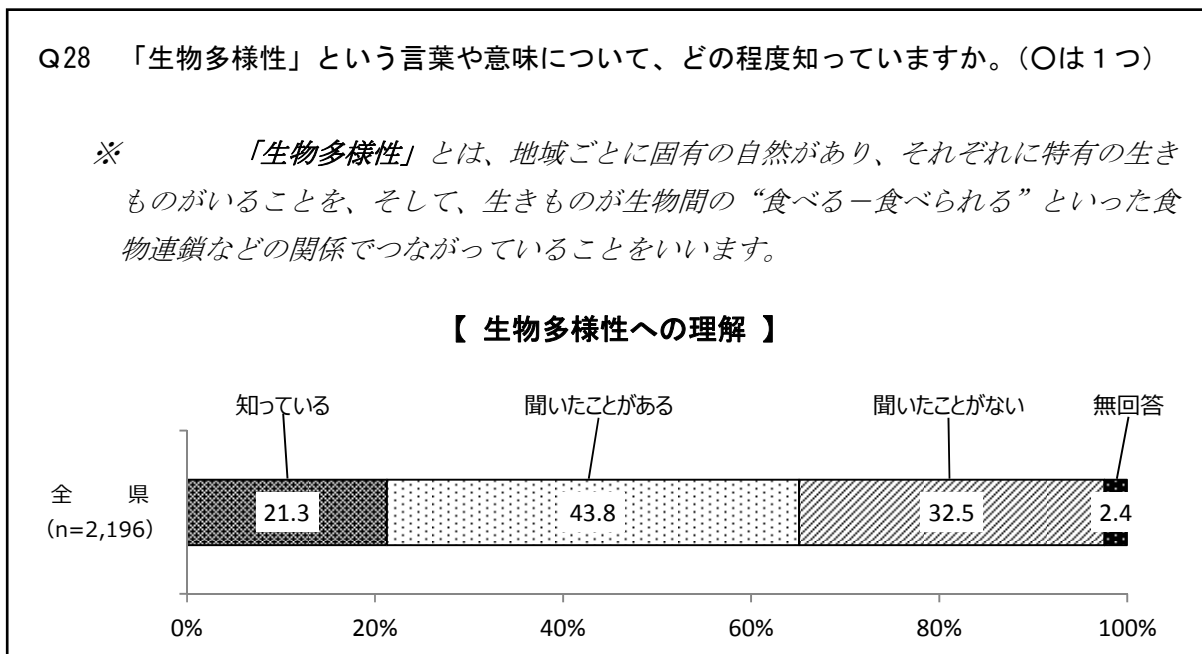

「生物多様性」という言葉や意味については、「聞いたことがある」と回答した人の割合が43.8%で最も高く、次いで「聞いたことがない」(32.5%)、「知っている」(21.3%)となっている。「知っている」(21.3%)、「聞いたことがある」(43.8%)を合わせた65.1%が生物多様性について認知していると考えられる。

【属性による比較】(図3-1)

性別では、男性の方が女性よりも生物多様性について認知している割合は高くなっている。

年代別にみると、生物多様性について認知している割合が『20代以下』において73.2%と最も高くなっており、最も低い『70歳以上』(59.4%)を13.8ポイント上回っている。

未婚別に見ると、生物多様性について認知している割合が『未婚』において68.7%と最も高くなっており、最も低い『結婚後に離別』(58.8%)を9.9ポイント上回っている。

地域圏別にみると、生物多様性について認知している割合がすべての地域で6割台となっている。

【(図 3-1) 生物多様性への理解 性別、年代別、未既婚別、地域圏別】

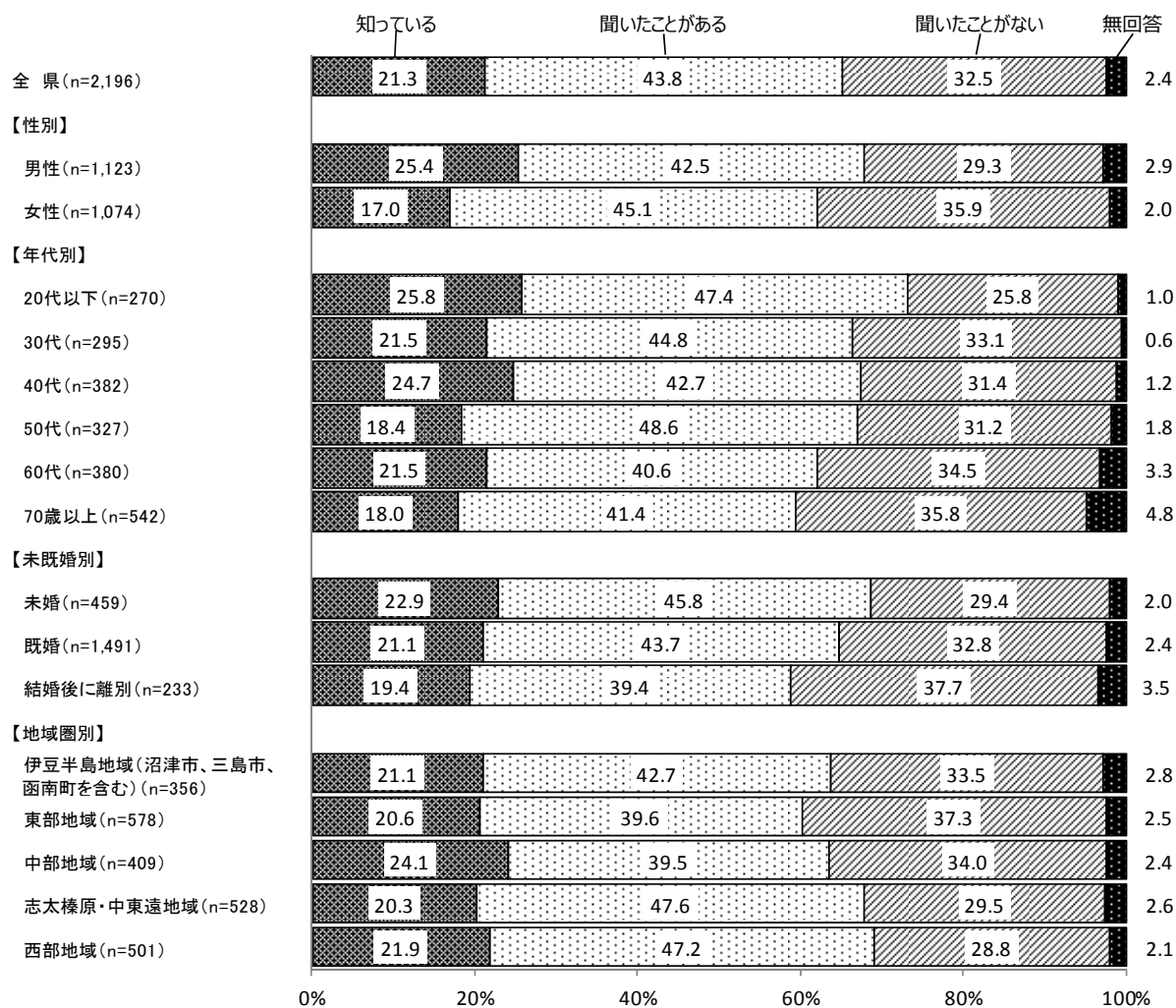

2 生物多様性に関する意識

—— 「森林、川、海、里山など動植物が生息できる環境の保全・復元」が72.6%

「わからない」が9.2% ——

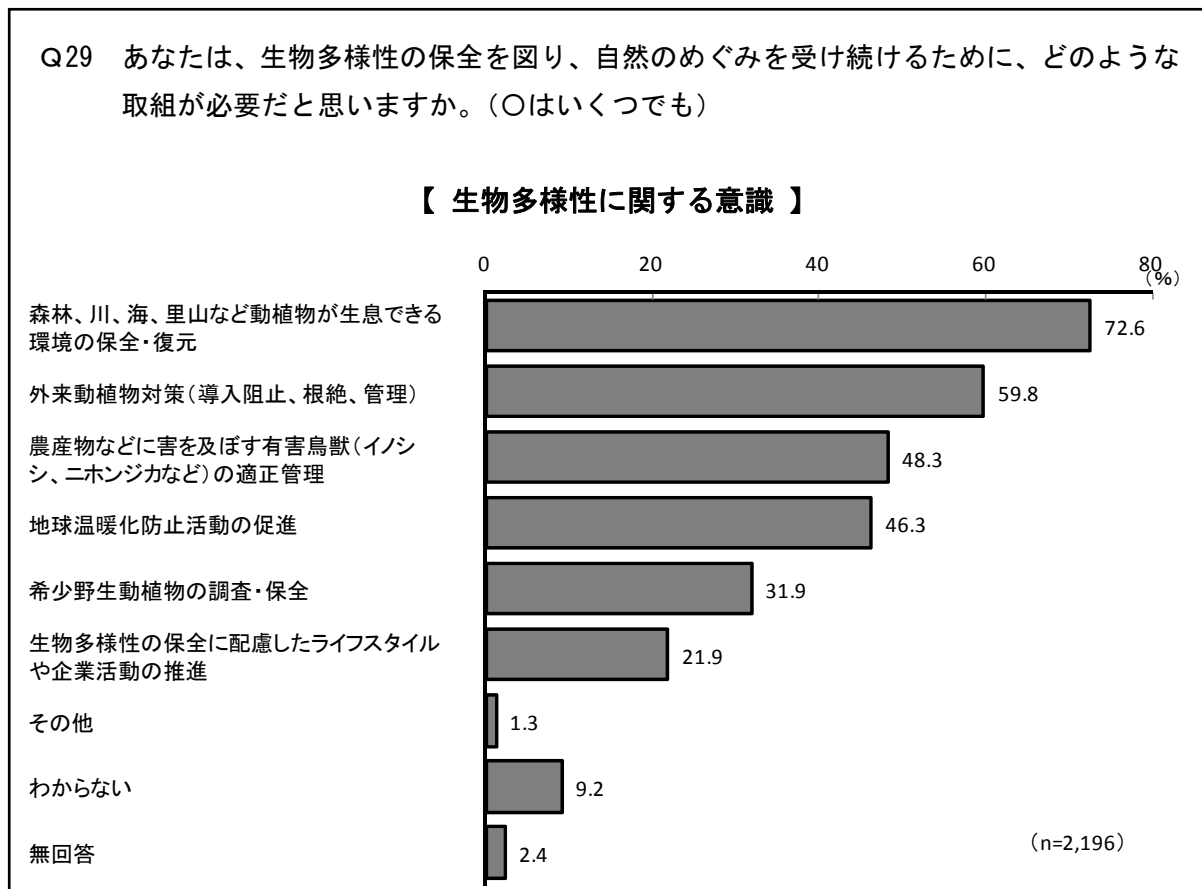

生物多様性の保全を図り、自然のめぐみを受け続けるために、必要な取組については、「森林、川、海、里山など動植物が生息できる環境の保全・復元」と回答した人が72.6%と最も高く、次いで「外来動植物対策(導入阻止、根絶、管理)」(59.8%)、「農産物などに害を及ぼす有害鳥獣(イノシシ、ニホンジカなど)の適正管理」(48.3%)となっている。「わからない」は9.2%となっている。

【属性による比較】(図3-2)

生物多様性の保全を図り、自然のめぐみを受け続けるために、必要な取組について、性別、年代別、子どもの年代別、地域別でみたところ、性別では、「地球温暖化防止活動の促進」が『女性』で49.0%と『男性』(43.8%)を5.2ポイント上回っている。

年代別では、「農産物などに害を及ぼす有害鳥獣(イノシシ、ニホンジカなど)の適正管理」が『70歳以上』(60.7%)が最も高く、年代が上がるにつれて高くなる傾向がある。

子どもの年代別では、「地球温暖化防止活動の促進」が『未就学児』で61.4%と6割を超えて高くなっている。

地域別では、大きな差はみられない。

【(図3-2) 生物多様性に関する意識 性別、年代別、子どもの年代別、地域別】

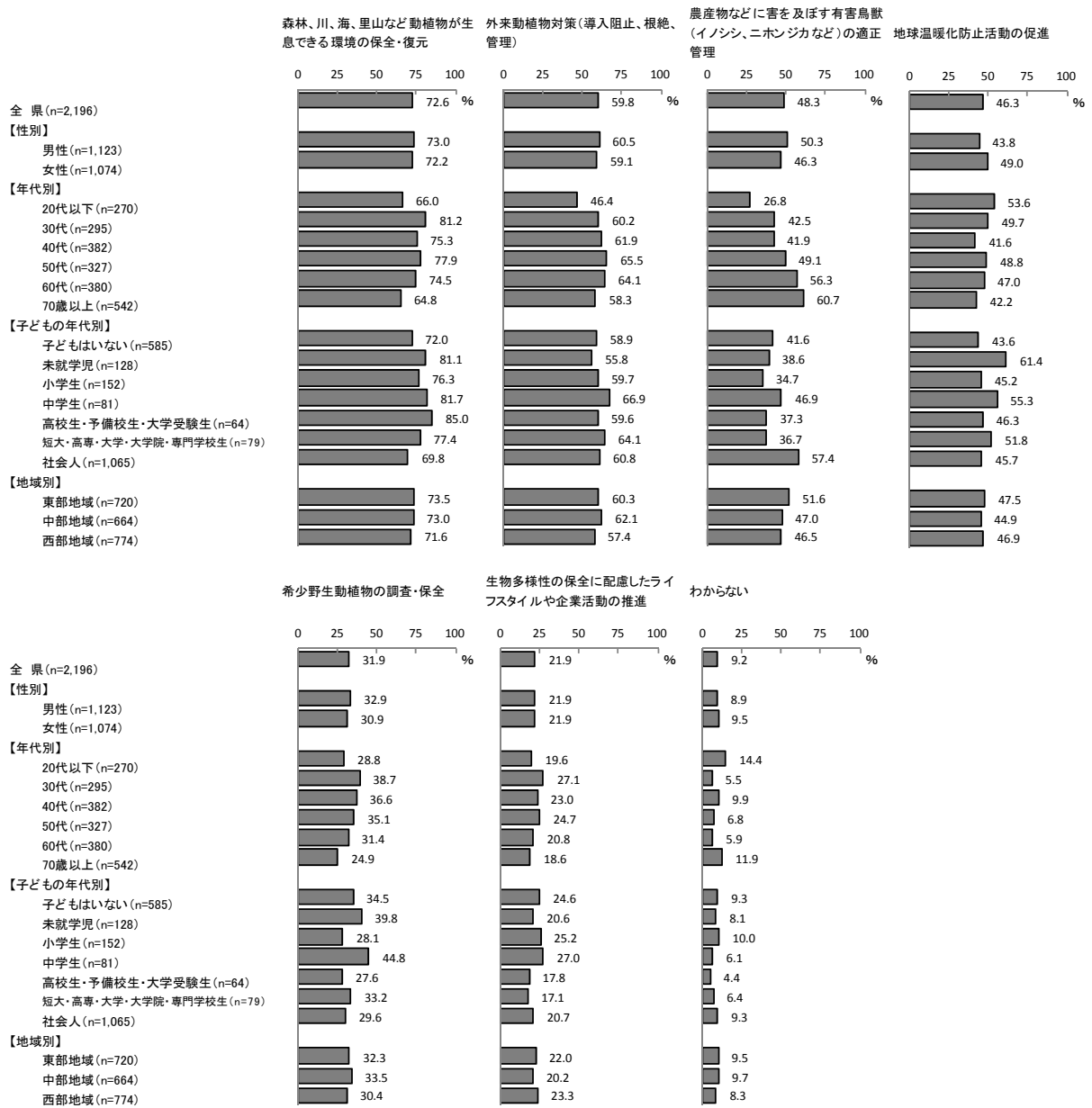

3 生物多様性の保全に配慮したライフスタイル

—— 「節電や適切な冷暖房温度の設定など地球温暖化対策に取り組む」が55.9%
「特に行う予定はない」が6.6% ——

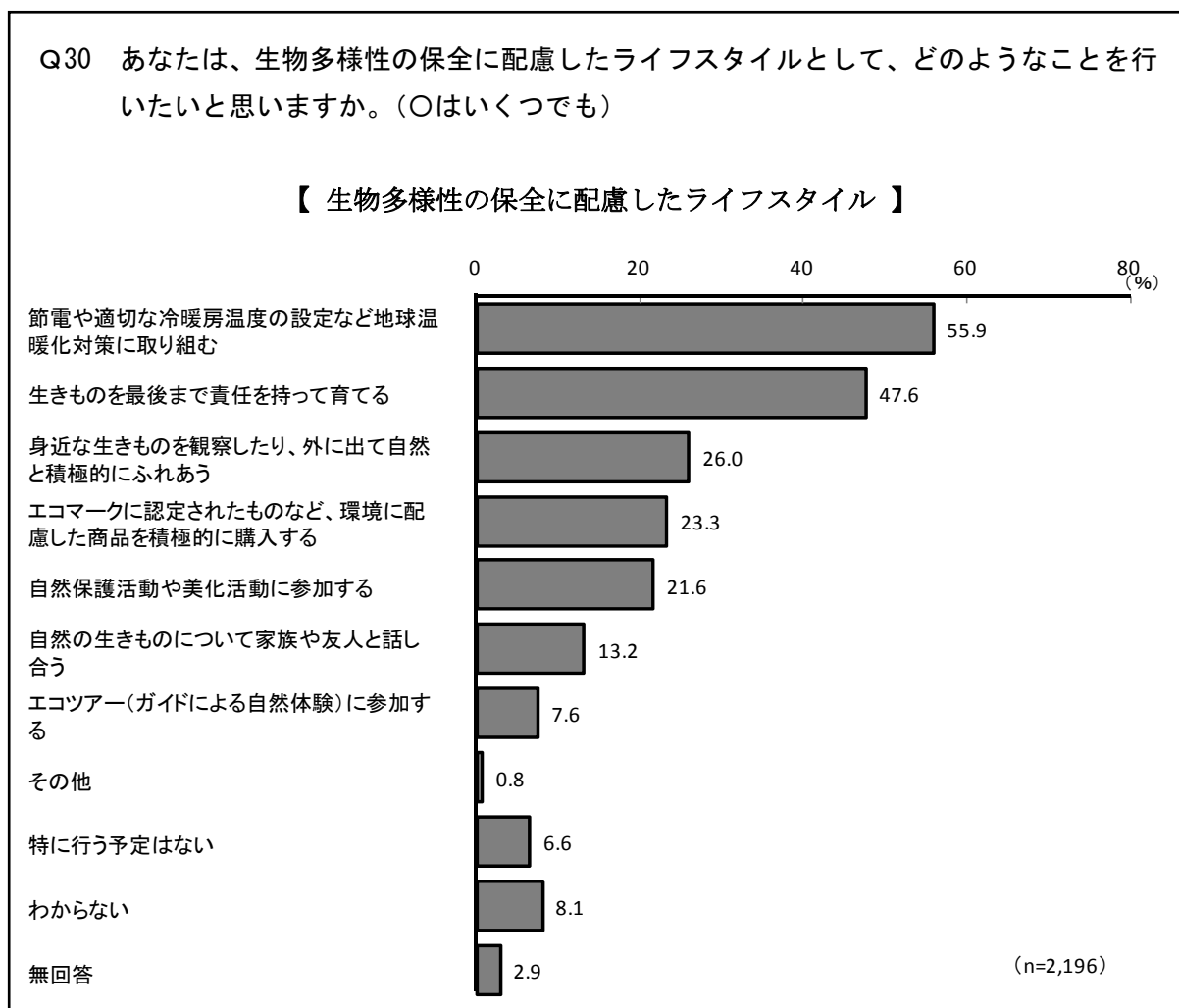

生物多様性の保全に配慮したライフスタイルとして、行いたいことについては、「節電や適切な冷暖房温度の設定など地球温暖化対策に取り組む」と回答した人が55.9%と最も高く、次いで「生きものを最後まで責任を持って育てる」(47.6%)、「身近な生きものを観察したり、外に出て自然と積極的にふれあう」(26.0%)となっている。「特に行う予定はない」は6.6%となっている。

【属性による比較】(図3-3)

生物多様性の保全に配慮したライフスタイルとして、行いたいことについて、性別、年代別、子どもの年代別、地域別でみたところ、性別では、「節電や適切な冷暖房温度の設定など地球温暖化対策に取り組む」、「生きものを最後まで責任を持って育てる」、「エコマークに認定されたものなど、環境に配慮した商品を積極的に購入する」で『女性』が『男性』をそれぞれ10ポイント以上上回っている。

年代別では、「エコマークに認定されたものなど、環境に配慮した商品を積極的に購入する」

が『40代』（17.2%）を除いたすべての年代で2割台となっている。

子どもの年代別では、「節電や適切な冷暖房温度の設定など地球温暖化対策に取り組む」が『未就学児』（71.2%）と『中学生』（70.7%）とで7割を超えて高くなっている。

地域別では、大きな差はみられない。

【（図3-3）生物多様性の保全に配慮したライフスタイル 性別、年代別、子どもの年代別、地域別】

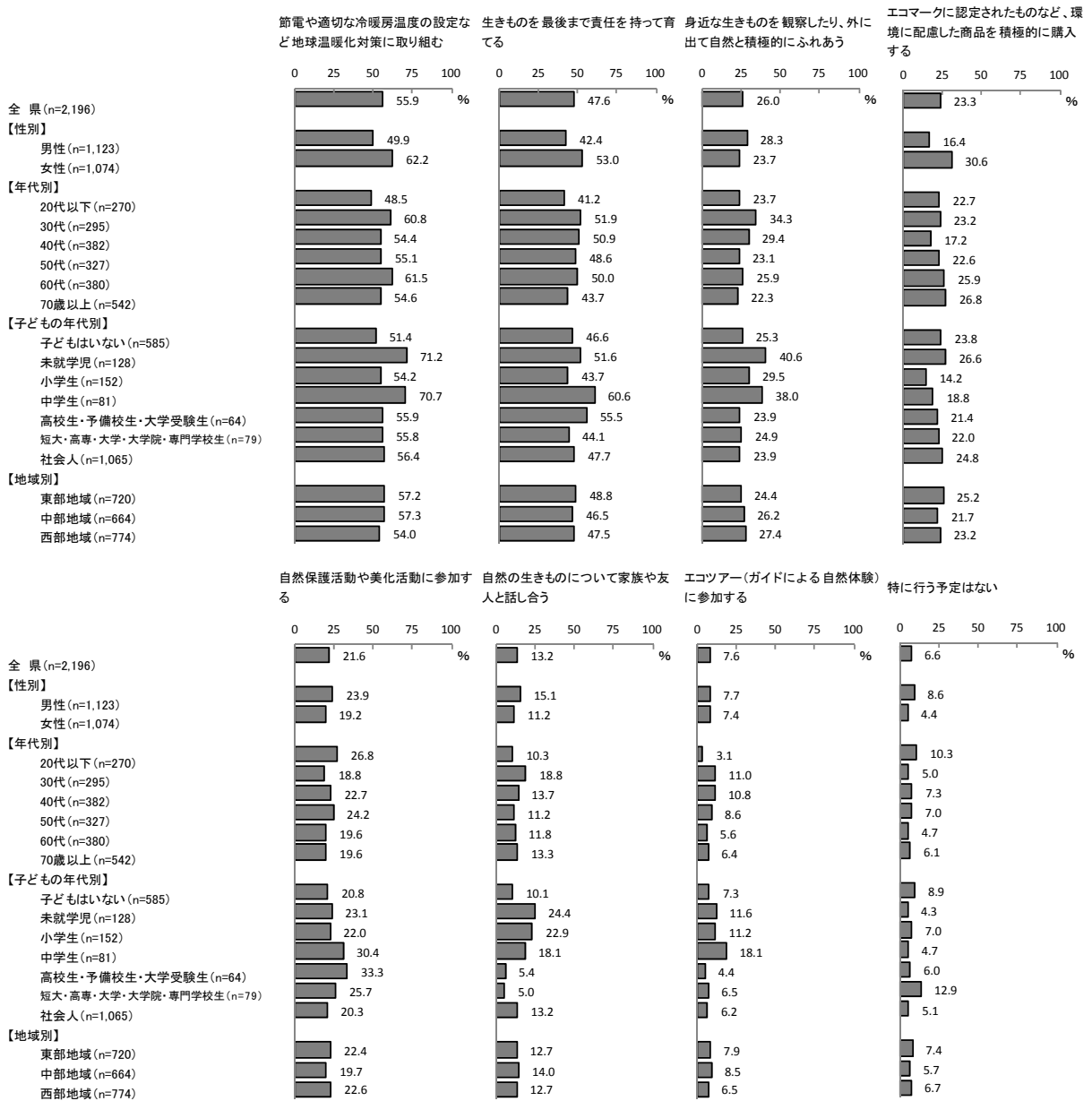

わからない

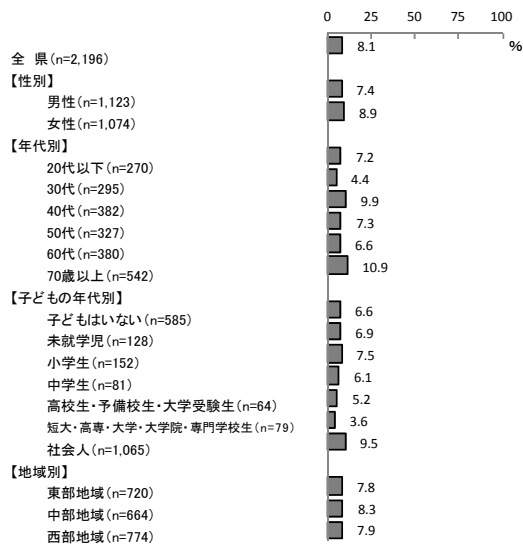

第4章 防犯に関する意識

1 犯罪被害への不安

— 犯罪被害への不安を「感じている」人は59.8%、「感じていない」人は31.9%—

Q31 あなたは、あなたやあなたの家族が、県内で犯罪被害に遭うのではないかと不安を、どの程度感じていますか。(〇は1つ)

【 犯罪被害への不安の有無 】

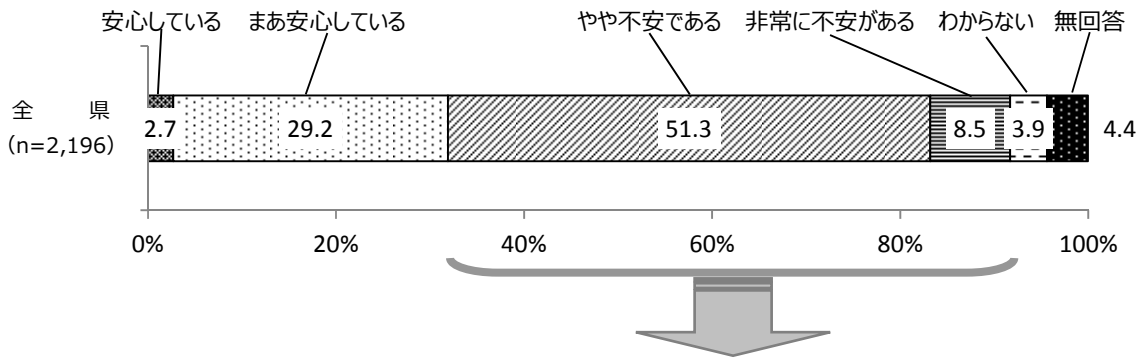

SQ1 不安を感じている犯罪はなんですか。(〇はいくつでも)

【 不安に感じている犯罪 】

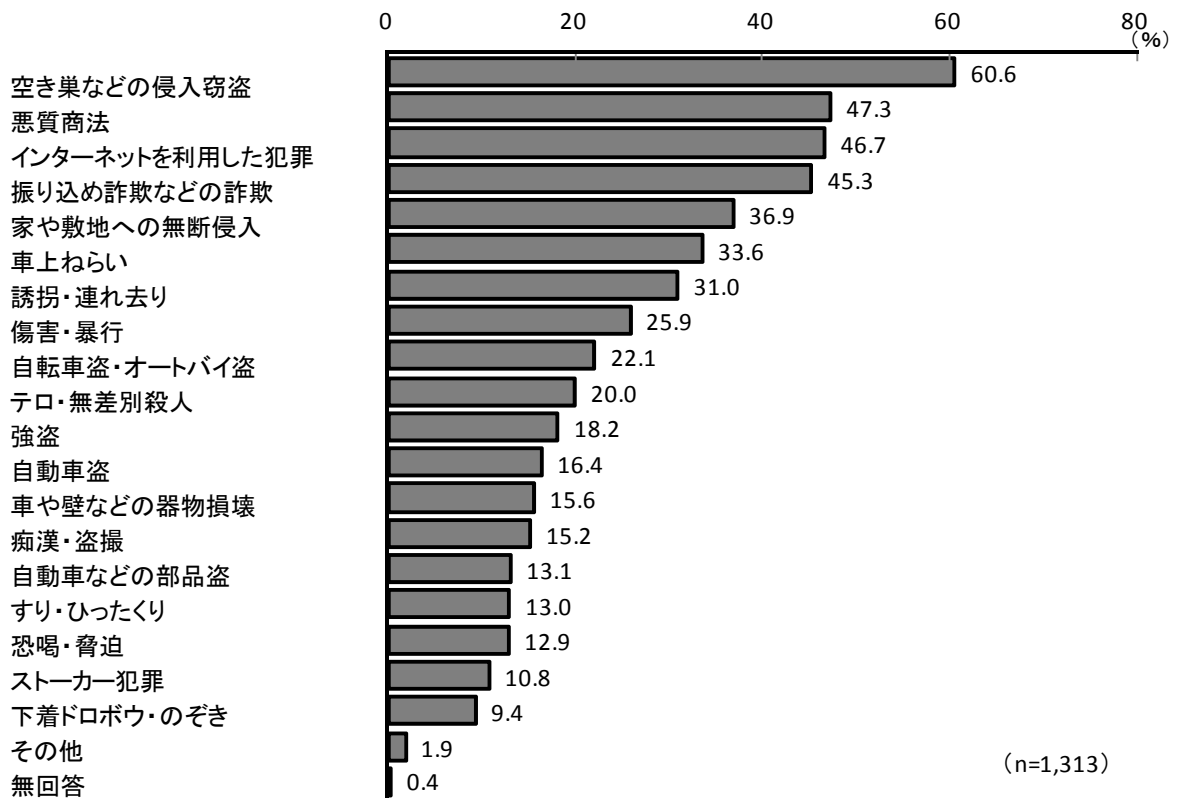

(1) 犯罪被害への不安の有無

犯罪被害への不安の有無については、「やや不安である」と回答した人の割合が 51.3%で最も高く、次いで「まあ安心している」(29.2%)、「非常に不安がある」(8.5%)となっている。「安心している」(2.7%)、「まあ安心している」(29.2%)を合わせた31.9%が犯罪被害への不安を感じていないと回答し、「非常に不安がある」(8.5%)、「やや不安である」(51.3%)を合わせた59.8%が犯罪被害への不安を感じていると回答している。

【属性による比較】(図 4-1)

性別では、女性の方が男性よりも犯罪被害への不安を感じている割合は高くなっている。

年代別にみると、犯罪被害への不安を感じている割合が『30代』において74.6%と最も高くなっており、最も低い『70歳以上』(48.5%)を26.1ポイント上回っている。

未婚別にみると、犯罪被害への不安を感じている割合が『既婚』において61.7%と最も高くなっており、最も低い『未婚』(54.5%)を7.2ポイント上回っている。

地域圏別にみると、大きな差はみられない。

【(図 4-1) 犯罪被害への不安の有無 性別、年代別、未婚別、地域圏別】

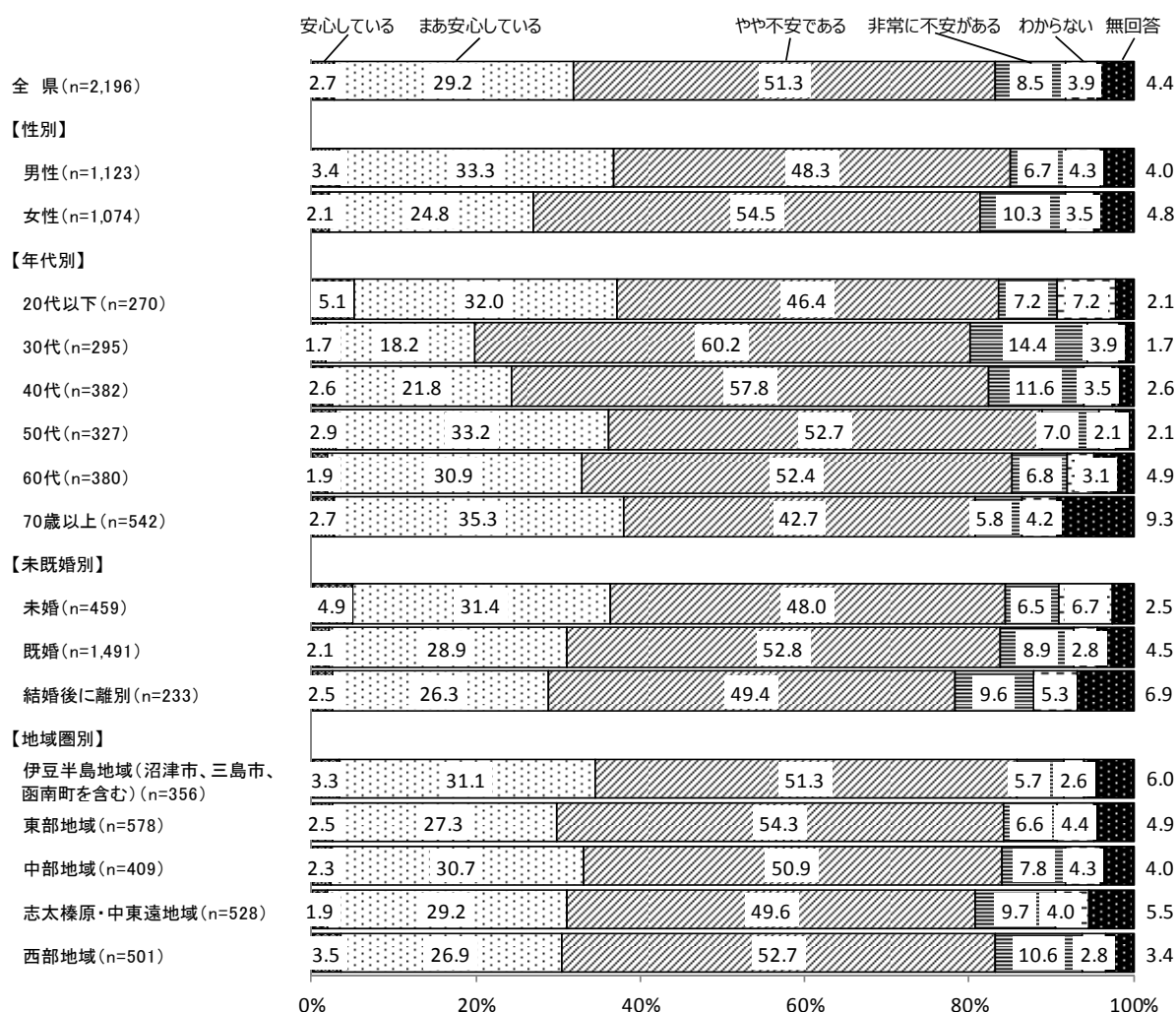

(2) 不安に感じている犯罪

不安に感じている犯罪については、「空き巣などの侵入窃盗」と回答した人の割合が60.6%と最も高く、次いで「悪質商法」が47.3%、「インターネットを利用した犯罪」が46.7%となっている。

【属性による比較】(図4-2)

不安に感じている犯罪について、性別、年代別、子どもの年代別、地域別でみたところ、性別では、「自転車盗・オートバイ盗」、「自動車盗」、「自動車などの部品盗」で『男性』が『女性』をそれぞれ10ポイント以上上回っている。

年代別では、「誘拐・連れ去り」が『30代』において57.0%と他の年代を10ポイント以上上回っている。

子どもの年代別では、「インターネットを利用した犯罪」が『短大・高専・大学・大学院・専門学校生』(70.3%)で7割を超えて高くなっている。

地域別では、「空き巣などの侵入窃盗」が『西部地域』において64.3%と最も高くなっており、最も低い『中部地域』(54.8%)を9.5ポイント上回っている。

【(図4-2) 不安に感じている犯罪 性別、年代別、子どもの年代別、地域別】

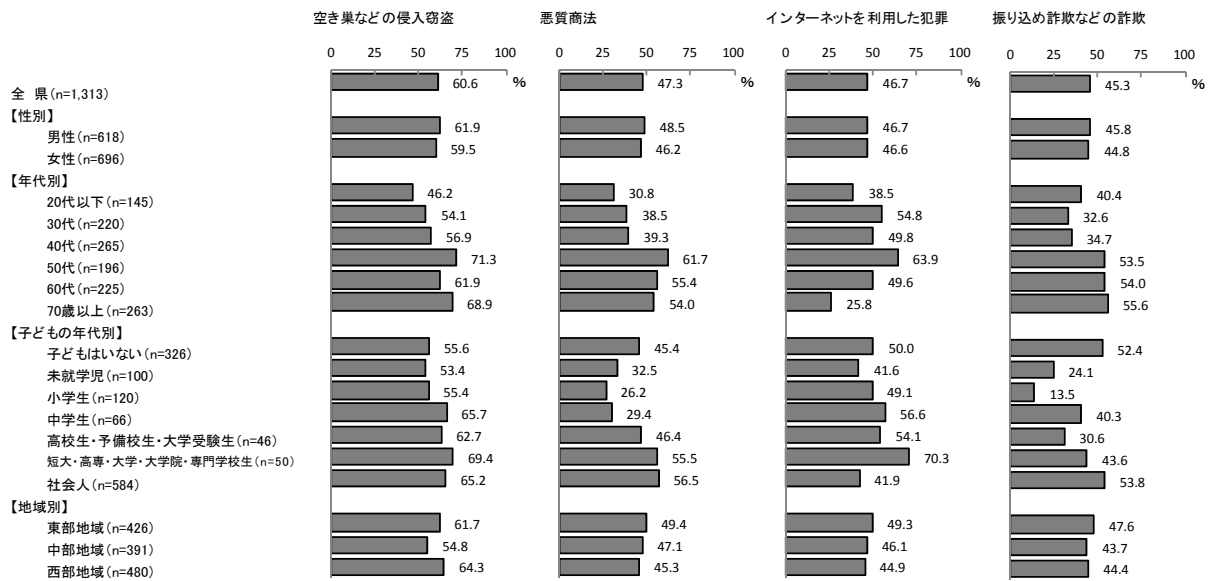

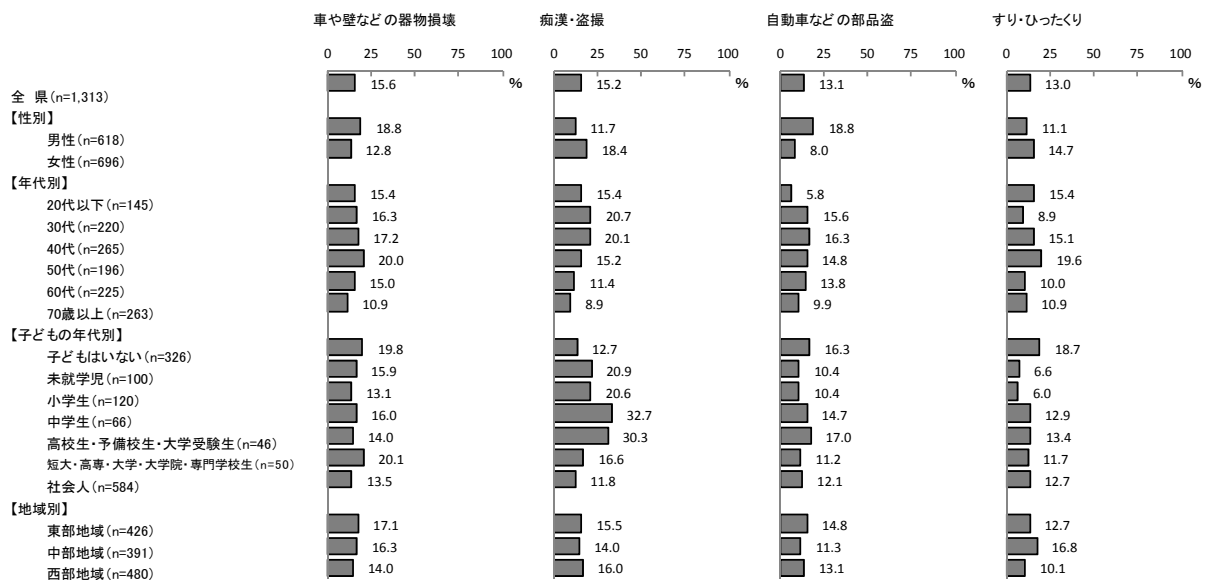
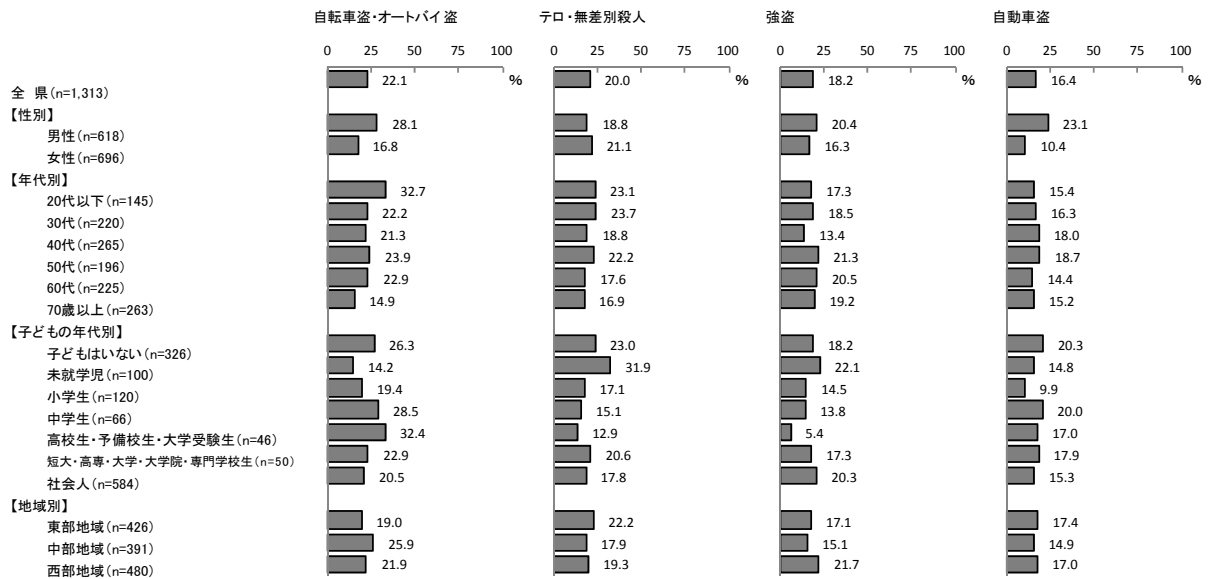
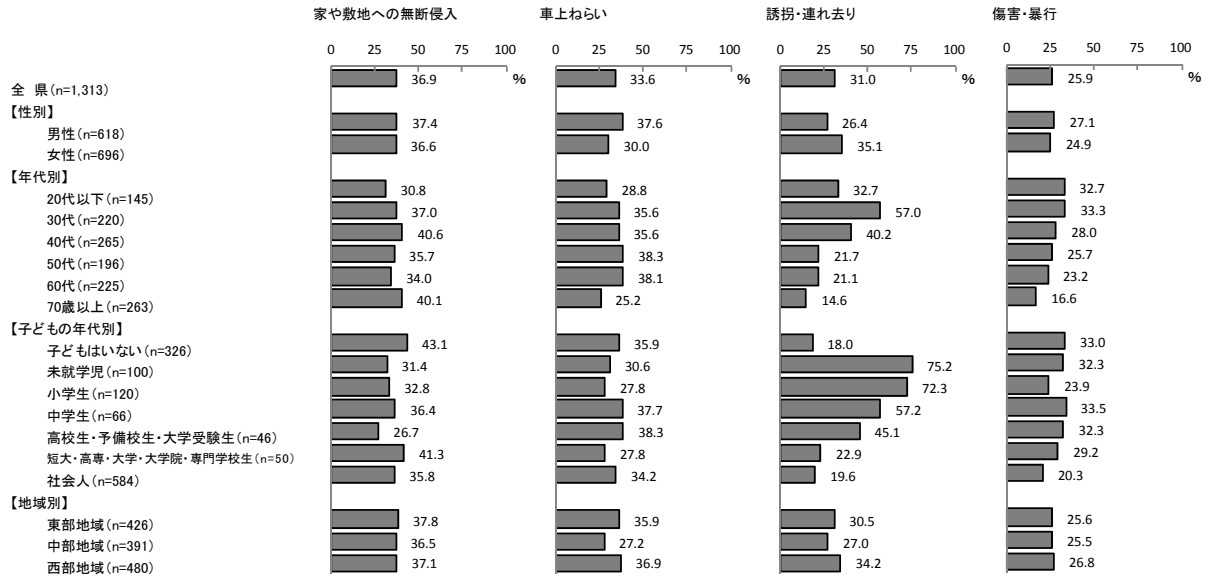

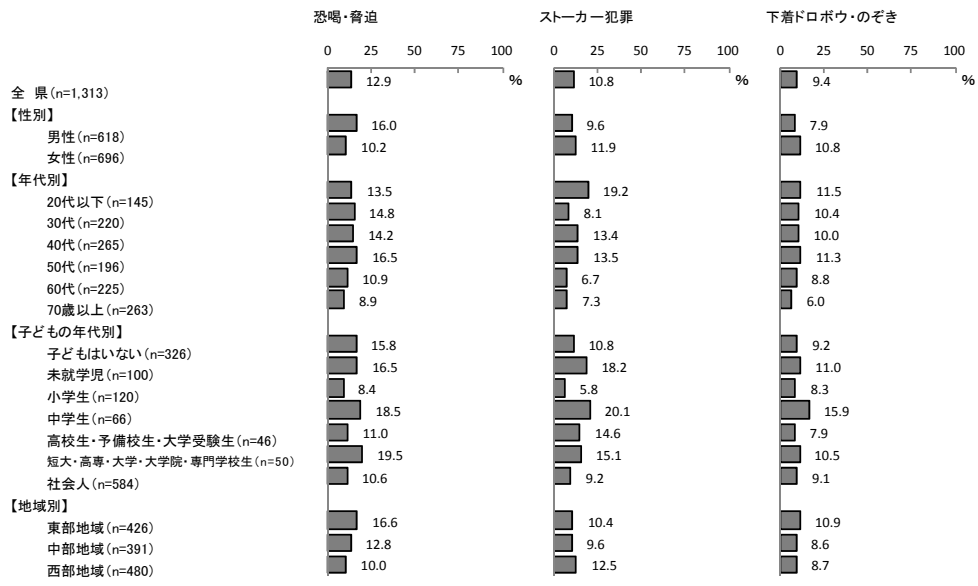

第5章 食品ロス削減に関する意識

1 食品ロスへの理解

— 食品ロスへの理解は 77.9% 認知は 86.2% —

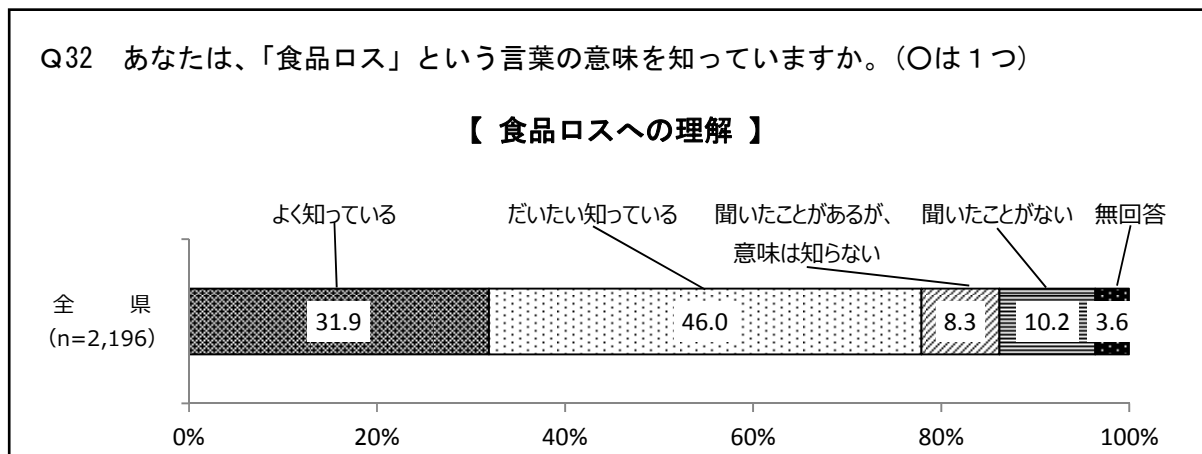

食品ロスへの理解については、「だいたい知っている」の割合が 46.0%で最も高く、次いで「よく知っている」(31.9%)、「聞いたことがない」(10.2%)となっている。「よく知っている」(31.9%)、「だいたい知っている」(46.0%)を合わせた 77.9%が食品ロスについて理解しており、それに「聞いたことはあるが、意味は知らない」(8.3%)を合わせた 86.2%が食品ロスについて認知している。

【属性による比較】(図 5-1)

性別、地域圏別にみると、大きな差はみられない。

年代別にみると、食品ロスについて理解している人の割合は、『60歳代』において 86.1%と最も高くなっており、最も低い『20代以下』(62.9%)を 23.2ポイント以上上回っている。

未婚別にみると、食品ロスについて理解している人の割合は、『既婚』において 80.4%と最も高くなっており、最も低い『未婚』(71.7%)を 8.7ポイント以上上回っている。

【 (図 5-1) 食品ロスへの理解 性別、年代別、未既婚別、地域圏別 】

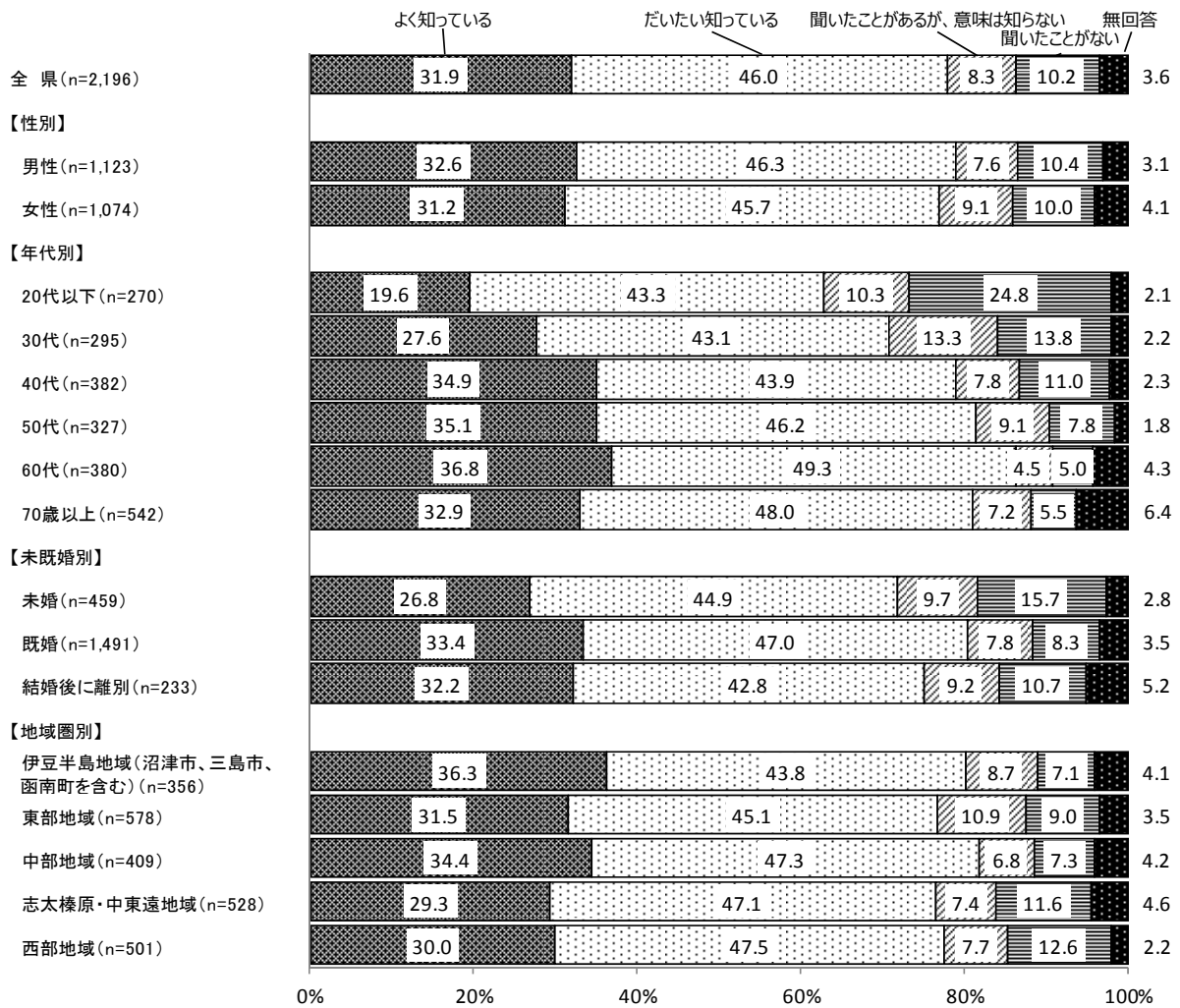

2 食品ロス削減の実践

— 「必要なものだけ買う」が60.8% 実践「していない」が4.4% —

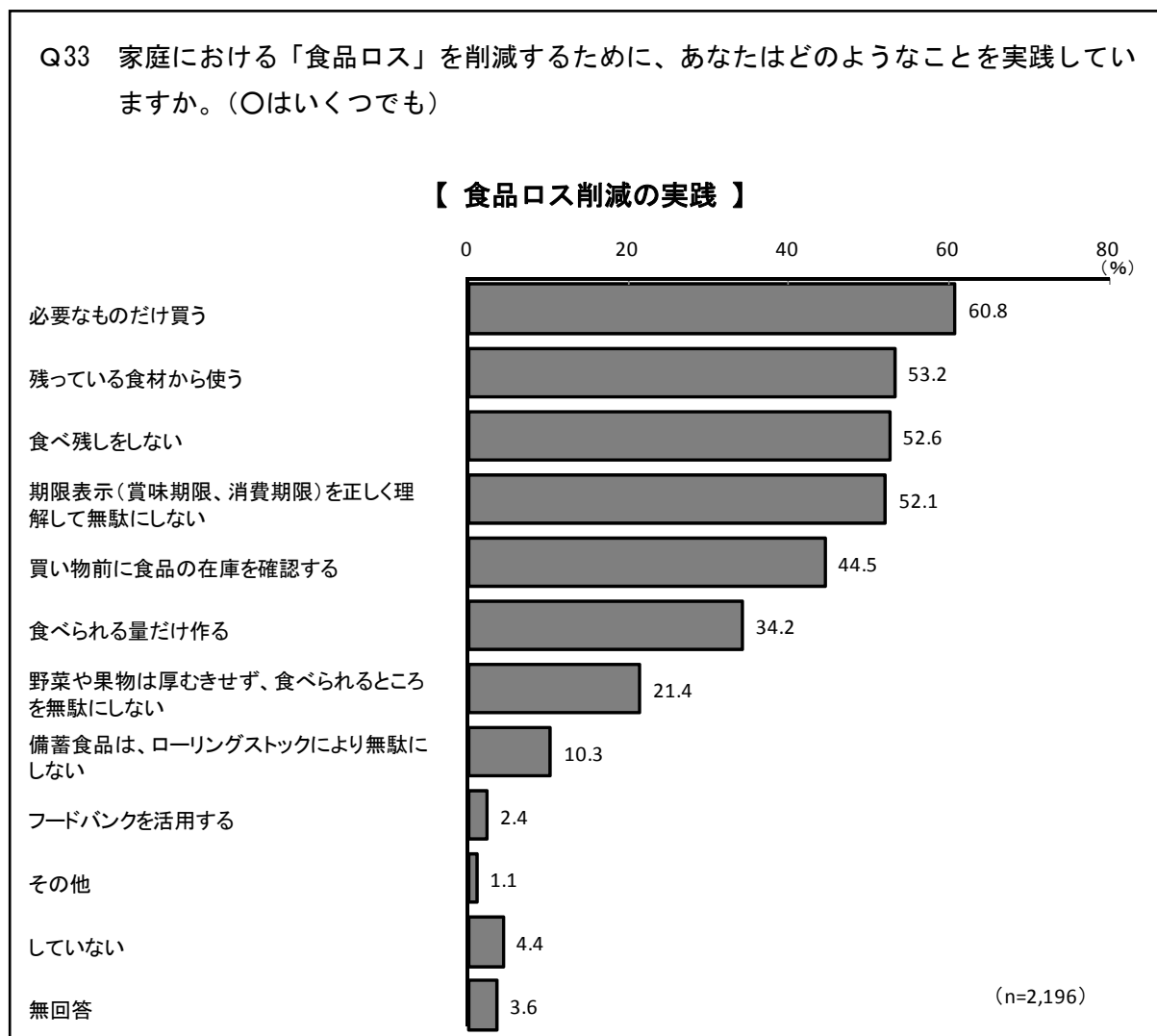

食品ロス削減の実践については、「必要なものだけ買う」人の割合が60.8%と最も高く、次いで「残っている食材から使う」(53.2%)、「食べ残しをしない」(52.6%)となっている。一方、「していない」は4.4%となっている。

【属性による比較】(図5-2)

家庭における食品ロスを削減するために実践していることについて、性別、年代別、子どもの年代別、地域別でみたところ、性別では、「残っている食材から使う」で『女性』(62.1%)が『男性』(44.6%)を17.5ポイント上回っている。

年代別では、「野菜や果物は厚むきせず、食べられるところを無駄にしない」が、年代が上がるにつれて高くなっている。

子どもの年代別では、実践していることの9項目中5つの項目で『短大・高専・大学・大学院・専門学校生』が最も低くなっている。

地域別では、大きな差はみられない。

【(図5-2) 食品ロス削減の実践 性別、年代別、子どもの年代別、地域別】

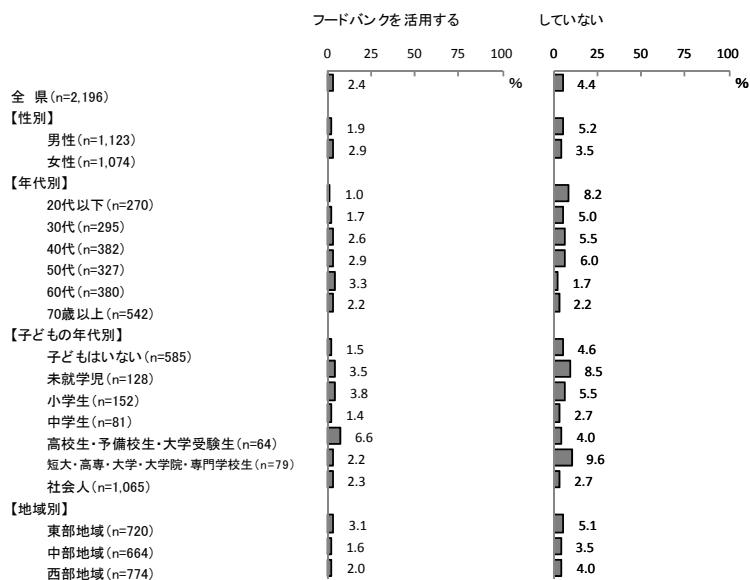
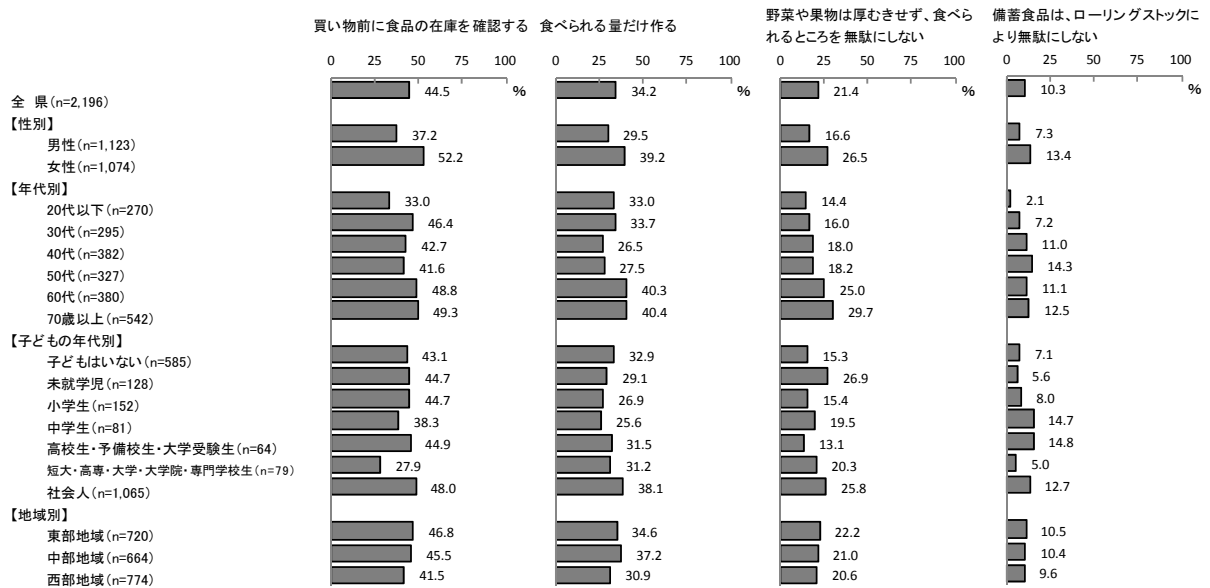
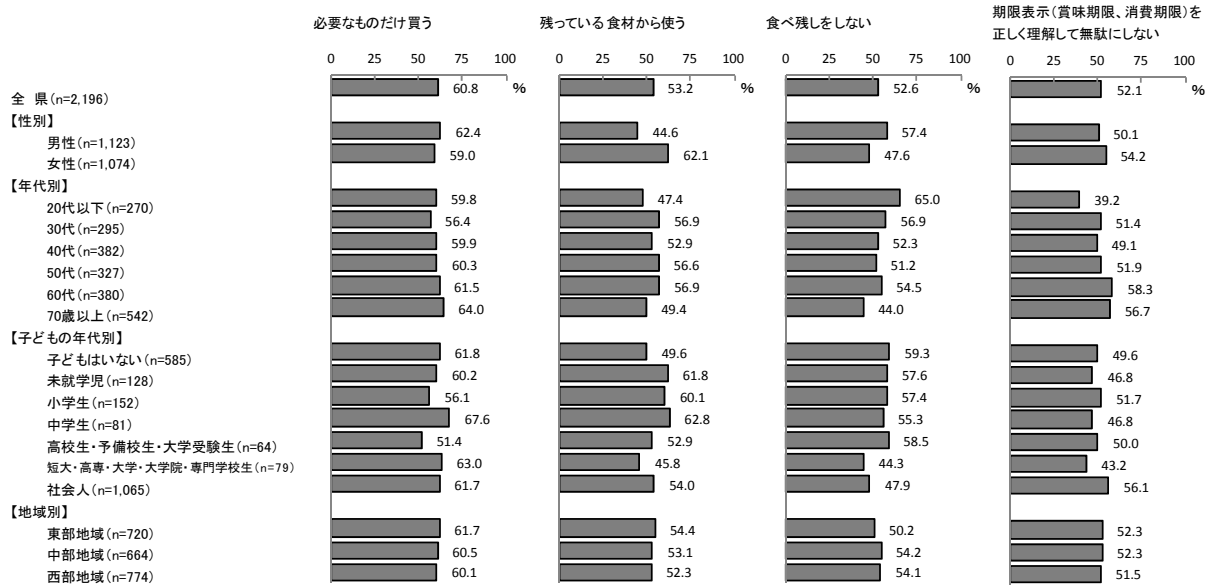

第6章 制服警察官のパトロールに関する意識

1 警察官に強化して欲しい活動

—— 「パトロール」が78.1% 「身近な犯罪の検挙」が47.1% ——

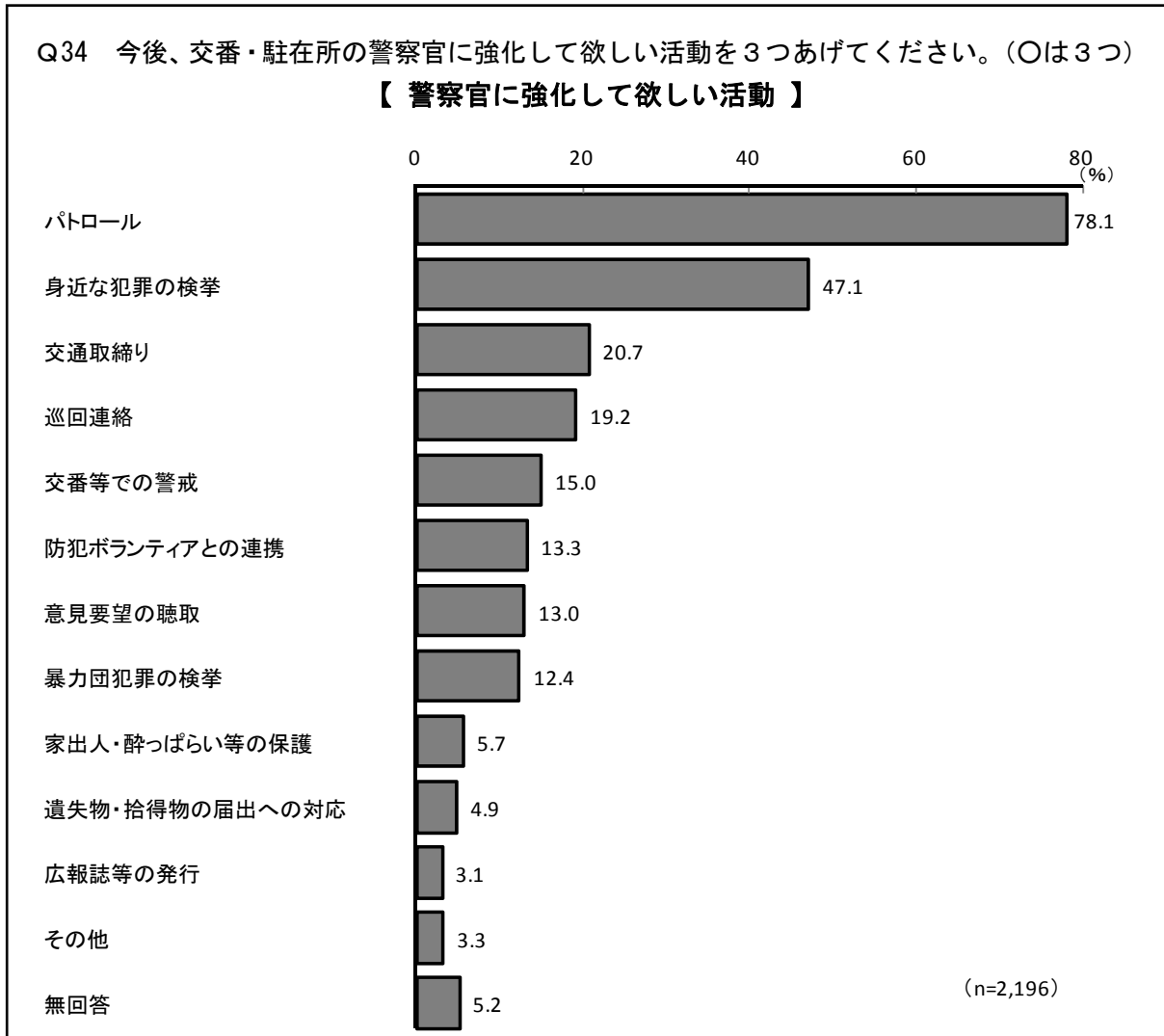

警察官に強化して欲しい活動については、「パトロール」の割合が78.1%と最も高く、次いで「身近な犯罪の検挙」(47.1%)、「交通取締り」(20.7%)となっている。

【属性による比較】(図6-1)

警察官に強化して欲しい活動について、性別、年代別、子どもの年代別、地域別でみたところ、性別では、「暴力団犯罪の検挙」で『男性』(17.5%)が『女性』(7.1%)を10.4ポイント上回っている。

年代別では、「身近な犯罪の検挙」が、年代が上がるにつれて低くなっている。

子どもの年代別では、「パトロール」が、『子どもはいない』(67.7%)を除き、8割前後となっている。

地域別では、「身近な犯罪の検挙」が『中部地域』(41.5%)で他の地域より低くなっている。

【(図6-1) 警察官に強化して欲しい活動 性別、年代別、子どもの年代別、地域別】

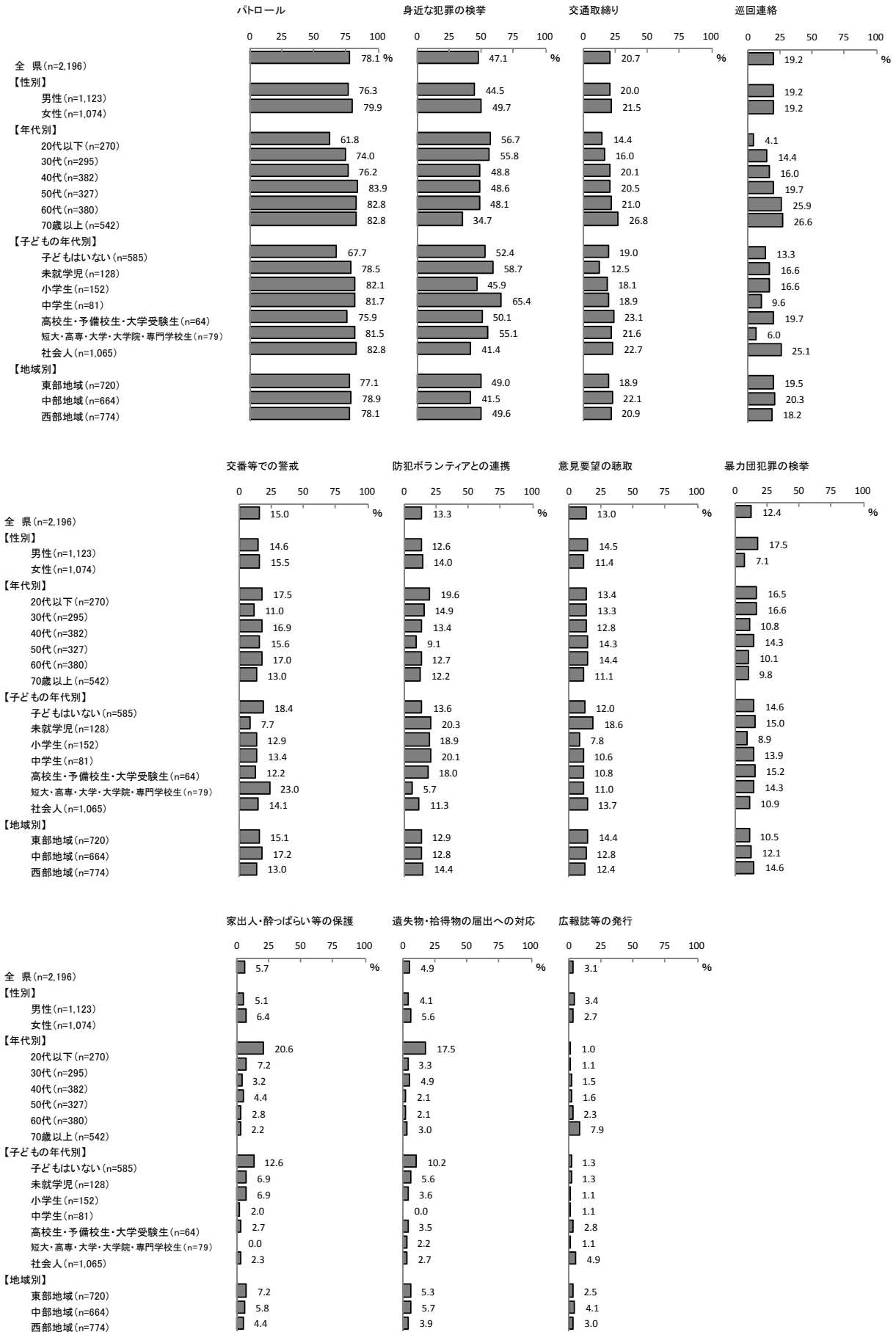

2 警察官に重点をおいてほしいパトロール時間

— 「夜（19時台～23時台）」が51.7% 「深夜・未明（0時台～5時台）」が42.6% —

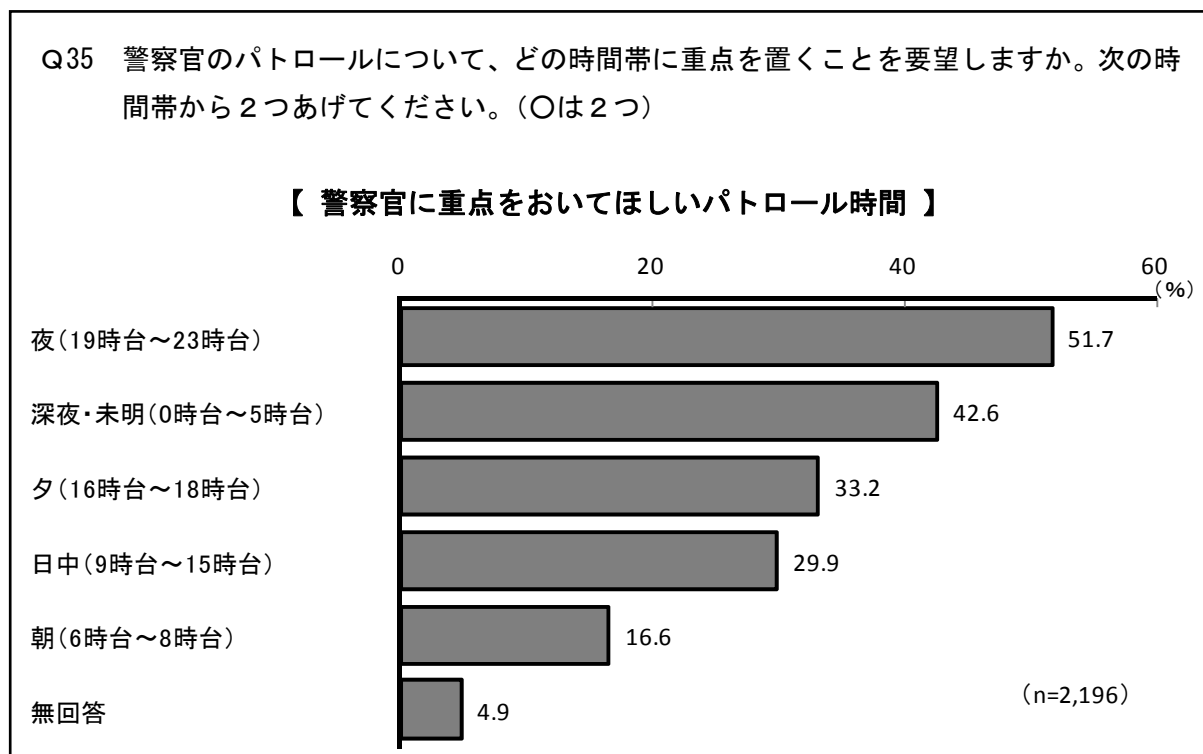

警察官に重点をおいてほしいパトロール時間については、「夜（19時台～23時台）」の割合が51.7%と最も高く、次いで「深夜・未明（0時台～5時台）」（42.6%）、「夕（16時台～18時台）」（33.2%）となっている。

【属性による比較】（図6-2）

警察官に重点をおいてほしいパトロール時間について、性別、年代別、子どもの年代別、地域別でみたところ、性別では、「深夜・未明（0時台～5時台）」で『男性』（47.7%）が『女性』（37.2%）を10.5ポイント上回っており、「夕（16時台～18時台）」では『女性』（39.6%）が『男性』（27.1%）を12.5ポイント上回っている。

年代別では、「夜（19時台～23時台）」が、『20代以下』（64.9%）で他の年代より10ポイント以上上回っている。

子どもの年代別では、「夕（16時台～18時台）」が『未就学児』（54.0%）、『小学生』（48.1%）、『中学生』（55.8%）、『高校生・予備校生・大学受験生』（53.0%）でいずれも5割前後と高くなっている。

地域別では、大きな差はみられない。

【(図6-2) 警察官に重点を置いてほしいパトロール時間 性別、年代別、未既婚別、地域圏別】

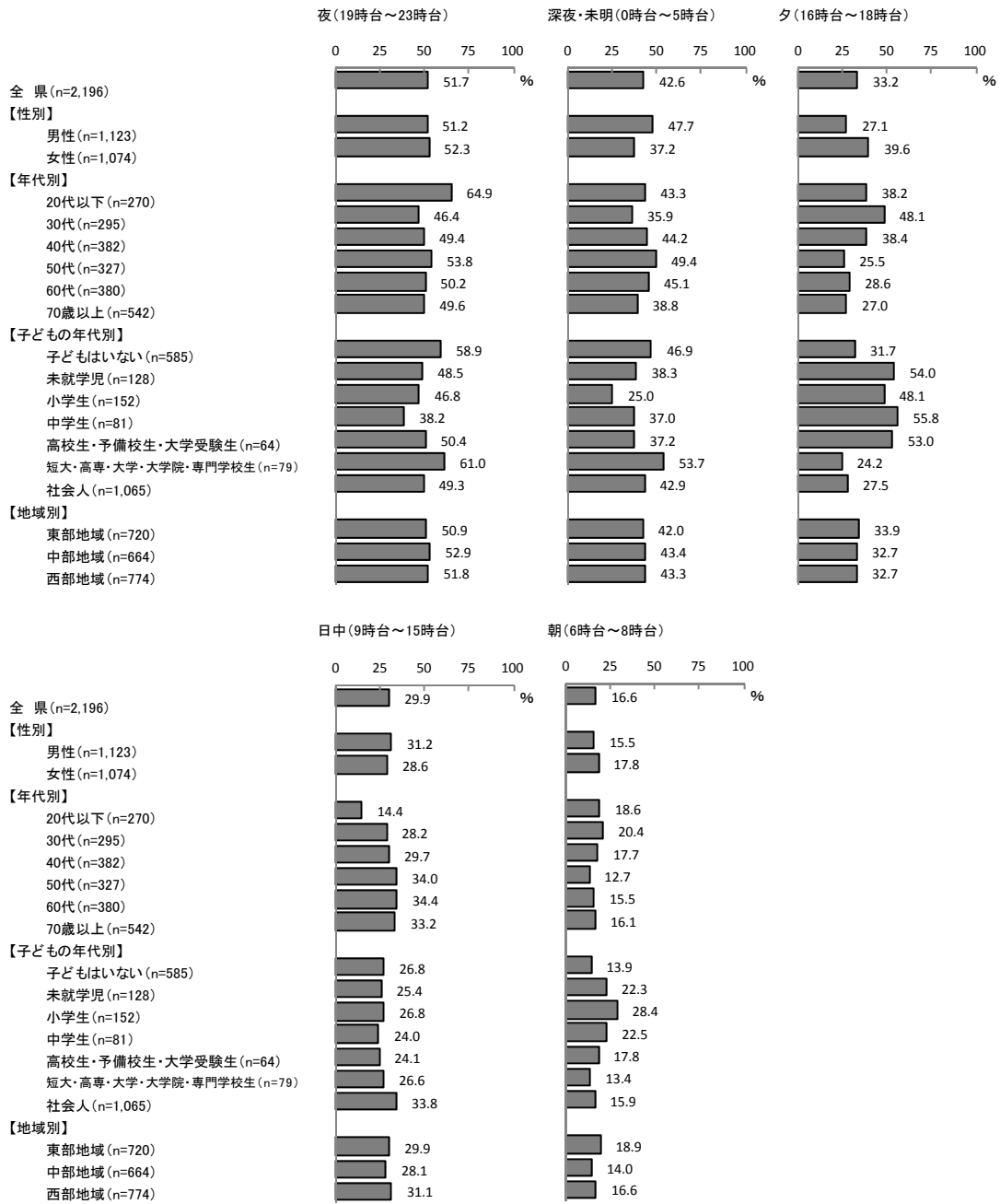

V 数 表

(補 正 後)

目 次

暮らし向き

- (1) 暮らし向きの去年との比較 1
- (2) 暮らし向きが「苦しくなっている」と感じる理由 3

日常生活の悩みや不安

- (1) 日常生活の悩みや不安の有無 5
- (2) 悩みや不安の内容 7

静岡県の住みよさ

- (1) 静岡県の住みよさ 9
- (2) 静岡県が住みよいところだと思う理由 11

県政への関心度

- (1) 県政への関心の有無 13
- (2) 関心がある理由 15
- (3) 関心がない理由 17

行政機関への意見や要望、不満

- (1) 意見や要望、不満の有無 19
- (2) 意見等を持った仕事の担当行政機関 21
- (3) 伝達の必要性 23
- (4) 伝達の有無 25
- (5) 伝達方法 27
- (6) 伝達しなかった理由 29
- (7) 「伝えても無駄だと思った」理由 31

広報媒体の浸透度 33

日常の課題や生活における意識

- (1) 有徳の人づくり 57
- (2) 文・武・芸への取組 59
- (3) 文化・芸術の鑑賞又は活動 61
- (4) 子どもをはぐくむ活動 63
- (5) 富士山の世界遺産としての価値の理解 65
- (6) 外国人住民への親しみ 67
- (7) 外国人住民も共に力を発揮しやすい環境づくり 69
- (8) 住宅・住環境の満足度 71
- (9) 食品の安全性 73
- (10) 消費者市民社会 75
- (11) 地域の景観 77
- (12) 環境保全活動の実践 79
- (13) 県民の地域活動への参加 81
- (14) 心のユニバーサルデザインの実践 83

(15) 男女共同参画に関する意識	85
(16) 人権尊重の意識	87
(17) 子供の生み、育てやすさ	89
(18) 都市機能	91
(19) 地域の住みよさ	93
(20) 地域コミュニティの活性化	95
(21) 中山間地域での生活意向	97
生物多様性に関する意識	
1 生物多様性への理解	99
2 生物多様性に関する意識	101
3 生物多様性の保全に配慮したライフスタイル	103
防犯に関する意識	
1 犯罪被害への不安	
(1) 犯罪被害への不安の有無	105
(2) 不安に感じている犯罪	107
食品ロス削減に関する意識	
1 食品ロスへの理解	111
2 食品ロス削減の実践	113
制服警察官のパトロール活動に関する意識	
1 警察官に強化して欲しい活動	115
2 警察官に重点をおいてほしいパトロール時間	117

Q1 お宅の暮らし向きは、去年の今頃とくらべて楽になっていますか、苦しくなっていますか、同じようなものですか。

(○は1つ)

		調査数	楽 になっ ている	同 じよ うな もの	苦 しく なっ てい る	わ か ら な い	無 回 答	
全県		2196 100.0	81 3.7	1280 58.3	725 33.0	49 2.2	61 2.8	
性	男性	1123 100.0	49 4.4	652 58.0	365 32.5	25 2.3	32 2.8	
	女性	1074 100.0	32 3.0	628 58.5	360 33.5	24 2.2	29 2.7	
年代	10代	50 100.0	6 11.1	34 66.7	6 11.1	6 11.1	-	
	20代	220 100.0	17 7.6	128 58.2	58 26.6	11 5.1	6 2.5	
	20代以下 計	270 100.0	22 8.3	161 59.8	64 23.7	17 6.2	6 2.1	
	30代	295 100.0	21 7.2	166 56.4	98 33.1	7 2.2	3 1.1	
	40代	382 100.0	12 3.2	211 55.2	138 36.0	8 2.0	13 3.5	
	50代	327 100.0	11 3.4	198 60.5	110 33.5	3 1.0	5 1.6	
	60代	380 100.0	9 2.3	209 54.9	146 38.4	6 1.6	11 3.0	
	70歳以上	542 100.0	6 1.1	335 61.8	170 31.3	9 1.6	23 4.2	
	60歳以上 計	922 100.0	15 1.6	544 58.9	316 34.2	15 1.6	34 3.7	
	男性 年代	10代	22 100.0	6 25.0	17 75.0	-	-	-
20代		117 100.0	11 9.5	64 54.8	28 23.8	8 7.1	6 4.8	
20代以下 計		139 100.0	17 12.0	81 58.0	28 20.0	8 6.0	6 4.0	
30代		143 100.0	13 9.1	82 56.8	46 31.8	3 2.3	-	
40代		185 100.0	6 3.0	109 58.7	63 34.1	3 1.8	4 2.4	
50代		169 100.0	4 2.5	103 60.8	57 33.7	2 1.0	3 2.0	
60代		207 100.0	5 2.5	108 52.2	86 41.7	3 1.3	5 2.2	
70歳以上		278 100.0	4 1.6	170 60.9	84 30.3	6 2.2	14 5.0	
60歳以上 計		486 100.0	10 2.0	278 57.2	171 35.2	9 1.8	19 3.8	
女性 年代		10代	28 100.0	-	17 60.0	6 20.0	6 20.0	-
	20代	103 100.0	6 5.4	64 62.2	31 29.7	3 2.7	-	
	20代以下 計	131 100.0	6 4.3	81 61.7	36 27.7	8 6.4	-	
	30代	152 100.0	8 5.4	85 55.9	52 34.4	3 2.2	3 2.2	
	40代	196 100.0	7 3.4	102 52.0	74 37.9	4 2.3	9 4.5	
	50代	158 100.0	7 4.3	95 60.2	53 33.3	2 1.1	2 1.1	
	60代	173 100.0	3 1.9	100 58.0	59 34.4	3 1.9	7 3.8	
	70歳以上	264 100.0	2 0.7	165 62.7	85 32.3	3 1.0	9 3.3	
	60歳以上 計	437 100.0	5 1.2	266 60.8	145 33.1	6 1.4	15 3.5	
	未 既 婚	未婚	459 100.0	21 4.6	284 61.8	122 26.6	22 4.8	10 2.3
既婚		1491 100.0	52 3.5	870 58.3	507 34.0	21 1.4	41 2.8	
結婚後に離別(離別・死別などによる)		233 100.0	5 2.4	122 52.4	92 39.4	6 2.4	8 3.4	
子 ど も の 年 代 (長 子 年 代)	子どもはいない	585 100.0	31 5.3	359 61.4	158 27.0	25 4.3	12 2.0	
	未就学児(小学校入学前)	128 100.0	6 4.7	56 44.1	56 43.8	4 3.5	5 3.9	
	小学生	152 100.0	12 7.9	87 57.6	49 32.5	1 0.7	2 1.3	
	中学生	81 100.0	4 4.7	46 56.2	28 34.4	-	4 4.7	
	高校生・予備校生・大学受験生	64 100.0	1 1.7	35 54.4	28 43.8	-	-	
	短大・高专・大学・大学院・専門学校生	79 100.0	-	46 58.6	31 38.6	-	2 2.8	
	社会人(未就業を含む)	1065 100.0	25 2.3	630 59.2	361 33.9	17 1.6	32 3.0	
	ラ イ フ ス テ ー ジ	独身期	265 100.0	14 5.4	178 67.0	53 20.0	17 6.5	3 1.0
		家族形成期	178 100.0	13 7.5	84 47.4	69 38.9	6 3.4	5 2.8
家族成長前期		230 100.0	16 6.9	130 56.5	77 33.6	1 0.5	6 2.5	
家族成長後期		139 100.0	1 0.8	81 58.1	55 39.5	-	2 1.6	
家族成熟期		230 100.0	9 3.8	136 59.1	77 33.5	5 2.1	4 1.6	
高齢期		904 100.0	15 1.6	536 59.3	309 34.1	14 1.5	31 3.5	
その他		195 100.0	8 4.0	110 56.3	67 34.4	5 2.7	5 2.6	

Q1 お宅の暮らし向きは、去年の今頃とくらべて楽になっていますか、苦しくなっていますか、同じようなものですか。

(○は1つ)

		調査数	楽 になっ ている	同 じよ うな もの	苦 しく なっ てい る	わ から ない	無 回 答
全国		2196 100.0	81 3.7	1280 58.3	725 33.0	49 2.2	61 2.8
本人 具 体 的 職 業	職業	87 100.0	3 3.8	56 64.6	24 27.6	1 0.8	3 3.3
	農林漁業(事業主・家族従事)	166 100.0	9 5.3	80 48.3	69 41.5	2 1.3	6 3.6
	商工サービス・自由業(事業主・家族従業)	578 100.0	30 5.2	373 64.6	154 26.6	10 1.8	10 1.7
	給与所得者 管理・専門技術・事務職	222 100.0	11 5.2	123 55.4	76 34.3	6 2.5	6 2.6
	給与所得者 労務作業	935 100.0	16 1.8	521 55.8	347 37.1	21 2.2	30 3.2
	無職(収入あり・なし)	121 100.0	8 6.9	72 59.6	31 25.8	8 6.9	1 0.7
	学生・その他	253 100.0	12 4.8	136 53.9	93 36.7	3 1.1	9 3.5
	小計	799 100.0	42 5.2	496 62.1	230 28.7	16 2.0	16 2.0
	小計	799 100.0	42 5.2	496 62.1	230 28.7	16 2.0	16 2.0
	小計	799 100.0	42 5.2	496 62.1	230 28.7	16 2.0	16 2.0
居 住 年 数	10年未満	86 100.0	4 4.5	52 60.1	30 35.4	-	-
	10年～20年未満	113 100.0	10 8.8	64 56.8	32 27.8	8 6.6	-
	20年～30年未満	178 100.0	16 8.9	103 57.7	53 29.6	7 3.8	-
	30年以上	517 100.0	20 3.8	311 60.2	175 33.8	6 1.1	6 1.1
	生まれてからずっと	1261 100.0	31 2.5	749 59.4	433 34.3	29 2.3	19 1.5
	その他	1261 100.0	31 2.5	749 59.4	433 34.3	29 2.3	19 1.5
住 居 形 態	所有	1920 100.0	76 4.0	1145 59.6	628 32.7	49 2.6	23 1.2
	持家	235 100.0	5 2.3	134 57.0	94 40.0	-	2 0.7
	持家以外	1902 100.0	73 3.9	1128 59.3	630 33.1	47 2.5	23 1.2
	一戸建	227 100.0	7 3.2	134 59.0	83 36.7	2 0.7	1 0.4
	一戸建以外	27 100.0	1 3.2	17 62.6	8 31.1	-	1 3.1
その他	27 100.0	1 3.2	17 62.6	8 31.1	-	1 3.1	
イ ン タ ー ネ ッ ト	普及	1793 100.0	75 4.2	1068 59.6	595 33.2	39 2.2	15 0.9
	利用できる	310 100.0	6 1.9	185 59.7	107 34.6	4 1.4	8 2.5
	利用できない	39 100.0	1 2.2	18 46.0	15 38.3	4 9.0	2 4.4
	わからない	39 100.0	1 2.2	18 46.0	15 38.3	4 9.0	2 4.4
利用	1573 100.0	72 4.6	933 59.3	521 33.1	35 2.2	12 0.8	
利用しない	569 100.0	9 1.6	339 59.5	196 34.5	12 2.2	13 2.2	
周 辺 地 域	住宅地域	1558 100.0	60 3.9	923 59.2	529 33.9	33 2.1	14 0.9
	商業地域	175 100.0	9 5.1	101 57.4	55 31.5	3 1.9	7 4.1
	工業地域	43 100.0	-	26 59.7	17 38.8	1 1.5	-
	農漁業地域	223 100.0	8 3.4	136 60.9	71 31.8	5 2.4	3 1.5
	山間地域	125 100.0	4 2.9	78 62.1	41 32.4	2 1.7	1 0.9
	その他	19 100.0	1 5.7	11 54.8	7 33.8	1 5.7	-
	その他	19 100.0	1 5.7	11 54.8	7 33.8	1 5.7	-
地 域	東部地域	720 100.0	30 4.1	424 58.8	247 34.3	11 1.5	9 1.2
	中部地域	664 100.0	13 2.0	385 58.0	246 37.1	12 1.8	7 1.1
	西部地域	774 100.0	38 5.0	471 60.8	231 29.9	24 3.1	9 1.2
市 ・ 郡	静岡市	409 100.0	8 2.0	236 57.8	150 36.7	9 2.1	6 1.4
	浜松市	472 100.0	26 5.4	293 62.2	136 28.9	9 1.8	8 1.6
	その他の市部	1140 100.0	46 4.0	670 58.8	387 34.0	27 2.3	10 0.9
	郡部	138 100.0	2 1.2	80 58.0	51 36.9	3 2.4	2 1.6
	郡部	138 100.0	2 1.2	80 58.0	51 36.9	3 2.4	2 1.6
地 域 圏	伊豆半島地域	143 100.0	7 4.7	84 59.0	46 31.9	4 3.0	2 1.4
	東部地域	578 100.0	23 4.0	340 58.8	201 34.9	7 1.2	7 1.2
	中部地域	409 100.0	8 2.0	236 57.8	150 36.7	9 2.1	6 1.4
	志太権原・中東遠地域	528 100.0	16 3.1	312 59.2	178 33.8	17 3.3	3 0.7
	西部地域	501 100.0	27 5.4	307 61.3	149 29.7	10 2.1	8 1.5
	伊豆半島地域(沼津市、三島市、函南町を含む)	356 100.0	18 5.1	211 59.3	116 32.5	5 1.4	6 1.7
	伊豆半島地域(沼津市、三島市、函南町を含む)	356 100.0	18 5.1	211 59.3	116 32.5	5 1.4	6 1.7

《Q1で「3 苦しくなっている」に○をつけた方にお伺いします。》

SQ お宅の暮らし向きが「苦しくなっている」と感じる理由は何ですか。(○は3つまで)

		調査数	給料や 又は減益が 増えな ったから	失業、 退職、 休職な どで 収入が 減った から	預貯金 が増え ない、 又は 減った から	家族の 病気が 増えた、 又は 介護な どで 出費が 増えた、 又は 減らな いから	結婚、 出産、 手術な どで 一時的 に大き な出費 があっ たから	教育費 や学生 の子ども への仕 送りな どが増 えたと ら	家や自 動車、 電化製 品など を買い 入れた り、又 は購入 できな いから	税金や 保険料 の支払 いが増 えたと ら	毎日の 生活費 が増え た(食 費、光 熱水費 など)	その他	特に理 由はな い、わか らない	無回答
全県		725 100.0	381 52.6	119 16.5	284 39.2	136 18.8	46 6.3	123 16.9	58 8.0	258 35.6	203 28.0	48 6.6	2 0.2	5 0.7
性	男性	365 100.0	217 59.4	54 14.9	140 38.5	58 16.0	12 3.3	55 15.1	30 8.2	148 40.6	99 27.2	21 5.7	2 0.4	1 0.4
	女性	360 100.0	165 45.7	65 18.0	144 39.9	78 21.6	34 9.4	68 18.8	28 7.7	110 30.6	104 28.8	27 7.6	-	4 1.0
年代	10代	6 100.0	6 100.0	-	6 100.0	-	-	-	-	-	6 100.0	-	-	-
	20代	58 100.0	33 57.1	14 23.8	14 23.8	6 9.5	6 9.5	17 28.6	6 9.5	19 33.3	22 38.1	-	-	-
	20代以下 計	64 100.0	39 60.9	14 21.7	19 30.5	6 8.7	6 8.7	17 26.1	6 8.7	19 30.4	28 43.5	-	-	-
	30代	98 100.0	57 58.3	21 21.7	46 46.7	11 11.7	23 23.3	26 26.7	7 6.7	24 25.0	28 28.3	3 3.3	-	-
	40代	138 100.0	78 56.5	12 8.9	49 35.5	21 15.3	3 2.4	56 40.3	13 9.7	44 32.3	36 25.8	8 5.6	-	1 0.8
	50代	110 100.0	69 62.8	14 13.2	40 36.4	20 18.6	4 3.9	21 19.4	14 12.4	29 26.4	17 15.5	8 7.0	-	1 0.8
	60代	146 100.0	84 57.5	38 25.8	58 39.8	38 25.8	5 3.6	3 2.3	9 6.3	63 43.0	22 15.4	11 7.7	1 0.5	1 0.9
	70歳以上	170 100.0	55 32.3	20 11.8	72 42.6	40 23.6	4 2.6	-	10 5.6	78 46.2	72 42.6	18 10.8	1 0.5	2 1.0
	60歳以上 計	316 100.0	139 43.9	58 18.3	130 41.3	78 24.6	10 3.1	3 1.0	19 6.0	141 44.7	95 30.0	29 9.3	2 0.5	3 1.0
	男性 年代	10代	-	-	-	-	-	-	-	-	-	-	-	-
20代		28 100.0	19 70.0	6 20.0	3 10.0	3 10.0	-	6 20.0	-	6 20.0	17 60.0	-	-	-
20代以下 計		28 100.0	19 70.0	6 20.0	3 10.0	3 10.0	-	6 20.0	-	6 20.0	17 60.0	-	-	-
30代		46 100.0	37 82.1	7 14.3	23 50.0	2 3.6	5 10.7	10 21.4	5 10.7	18 39.3	10 21.4	2 3.6	-	-
40代		63 100.0	39 61.4	3 5.3	24 38.6	7 10.5	1 1.8	24 38.6	7 10.5	24 38.6	14 22.8	4 7.0	-	-
50代		57 100.0	40 70.1	6 10.4	19 32.8	10 17.9	1 1.5	13 22.4	7 11.9	14 23.9	6 10.4	3 6.0	-	-
60代		86 100.0	50 57.3	19 22.1	34 39.7	20 22.9	3 3.8	3 3.1	7 8.4	40 46.6	13 15.3	5 6.1	1 0.8	1 1.5
70歳以上		84 100.0	31 37.1	14 16.5	37 44.3	17 20.6	2 2.1	-	4 5.2	46 54.6	39 46.4	6 7.2	1 1.0	-
60歳以上 計		171 100.0	81 47.3	33 19.4	72 42.0	37 21.8	5 2.9	3 1.5	12 6.8	86 50.6	52 30.6	11 6.7	2 0.9	1 0.8
女性 年代		10代	6 100.0	6 100.0	-	6 100.0	-	-	-	-	-	6 100.0	-	-
	20代	31 100.0	14 45.5	8 27.3	11 36.4	3 9.1	6 18.2	11 36.4	6 18.2	14 45.5	6 18.2	-	-	-
	20代以下 計	36 100.0	19 53.9	8 23.1	17 46.2	3 7.7	6 15.4	11 30.7	6 15.4	14 38.4	11 30.8	-	-	-
	30代	52 100.0	20 37.5	15 28.1	23 43.8	10 18.8	18 34.4	16 31.3	2 3.1	7 12.5	18 34.4	2 3.1	-	-
	40代	74 100.0	39 52.2	9 11.9	24 32.8	14 19.4	2 3.0	31 41.8	7 9.0	20 26.9	21 28.4	3 4.5	-	1 1.5
	50代	53 100.0	29 54.8	9 16.1	21 40.3	10 19.4	3 6.5	9 16.1	7 12.9	15 29.0	11 21.0	4 8.1	-	1 1.6
	60代	59 100.0	34 57.8	18 31.1	24 40.0	18 30.0	2 3.3	1 1.1	2 3.3	22 37.8	9 15.6	6 10.0	-	-
	70歳以上	85 100.0	23 27.6	6 7.1	35 40.8	23 26.5	3 3.1	-	5 6.1	32 37.8	33 38.8	12 14.3	-	2 2.0
	60歳以上 計	145 100.0	58 40.0	25 17.0	59 40.5	40 28.0	5 3.2	1 0.5	7 5.0	55 37.8	42 29.2	18 12.5	-	2 1.2
	未婚 既婚	未婚	122 100.0	70 57.3	33 27.2	44 36.5	23 18.8	1 0.7	8 6.8	12 9.9	45 37.2	35 29.0	9 7.5	-
既婚		507 100.0	270 53.2	70 13.7	205 40.4	97 19.1	43 8.5	109 21.6	37 7.3	175 34.5	146 28.8	31 6.1	2 0.3	2 0.3
結婚後に離別(離別・死別などによる)		92 100.0	41 44.2	15 16.6	34 37.6	16 17.7	2 1.9	4 4.6	8 8.5	37 40.3	20 21.6	8 8.8	-	3 3.5
子どもの年代(長子年代)	子どもはいない	158 100.0	98 62.1	31 19.5	63 40.0	33 21.1	4 2.3	8 5.3	11 6.8	59 37.6	46 29.2	11 7.1	-	-
	未就学児(小学校入学前)	56 100.0	37 66.9	10 18.6	23 41.3	5 8.7	20 35.1	23 41.2	5 8.7	7 12.0	21 38.1	-	-	-
	小学生	49 100.0	24 48.6	5 9.9	32 64.7	2 4.0	7 13.2	7 22.4	4 9.0	19 39.2	10 21.2	1 1.7	-	-
	中学生	28 100.0	15 52.5	-	11 40.8	1 4.0	2 5.8	19 68.1	3 11.9	6 21.8	11 39.6	-	-	-
	高校生・予備校生・大学受験生	28 100.0	12 44.2	1 4.0	6 21.0	4 14.3	1 4.0	22 78.0	6 21.0	8 27.8	9 30.8	-	-	-
	短大・高専・大学・大学院・専門学校生	31 100.0	16 52.9	4 12.8	8 25.9	4 14.2	-	23 76.4	1 3.6	7 22.3	1 3.6	1 2.8	-	-
	社会人(未就業を含む)	361 100.0	172 47.6	65 18.0	138 38.3	86 23.7	13 3.6	16 4.5	23 6.3	147 40.9	102 28.3	33 9.2	2 0.4	5 1.4
	ライフステージ	独身期	53 100.0	31 58.4	18 34.2	17 31.2	10 19.7	-	8 15.8	3 5.3	19 35.5	20 37.7	2 3.1	-
家族形成期		69 100.0	48 69.1	10 15.1	27 39.6	5 7.1	22 32.5	23 33.4	5 7.1	11 15.8	29 41.3	2 2.4	-	-
家族成長前期		77 100.0	39 50.0	5 6.3	43 56.1	3 4.0	8 10.6	30 38.9	8 10.1	25 32.9	21 27.8	1 1.1	-	-
家族成長後期		55 100.0	27 48.2	4 7.6	13 23.9	7 12.7	1 2.0	43 78.1	7 12.7	14 25.3	10 17.7	1 1.5	-	-
家族成熟期		77 100.0	48 62.4	11 13.9	21 27.9	17 22.3	4 5.5	17 18.5	7 9.2	22 28.6	15 19.8	7 9.5	-	2 2.5
高齢期		309 100.0	137 44.4	56 18.3	130 42.0	78 25.2	10 3.1	3 1.1	17 5.7	137 44.4	91 29.6	29 9.3	2 0.5	3 1.0
その他		67 100.0	45 66.6	10 14.6	30 44.3	15 22.5	-	-	-	6 8.4	25 36.6	13 19.6	5 7.9	-

《Q1で「3 苦しくなっている」に○をつけた方にお伺いします。》

SQ お宅の暮らし向きが「苦しくなっている」と感じる理由は何ですか。(○は3つまで)

		調査数	給料や 又は収益 が増えな い	失業、 退職、 休職など で収入が 減ったか ら	預貯金 が増えな い、又 は減った から	家族の 病気が 増え、 介護な どで出 費が増 え、又 は減ら ないか ら	結婚、 出産、 手術な どがあ ったか ら	教育費 や学生 の子ども への仕 送りが 増え、 また から	購入で きない から、 又は 家や自 動車、 電化製 品など を買い 入れた から	税金や 保険料 の支払 いが増 え、又 は減ら ないか ら	毎日の 生活費 が増え た(食 費、光 熱水費 など)	その他	特に理 由はな い、わ か	無回 答
全県		725	381	119	284	136	46	123	58	258	203	48	2	5
本人 具体的 職業	農林漁業(事業主・家族従事)	24	18	1	10	3	2	1	-	11	2	2	-	1
	商工サービス・自由業(事業主・家族従事)	69	48	6	25	14	4	12	3	28	13	4	-	1
	給与所得者 管理・専門技術・事務職	154	103	20	41	17	16	43	11	47	43	6	-	2
	給与所得者 労務作業	76	47	10	35	9	2	15	13	32	12	2	1	-
	無職(収入あり・なし)	347	124	81	151	81	23	42	25	130	112	30	-	2
	学生・その他	31	19	1	11	6	-	7	3	7	14	1	-	-
	小計	1000	616	42	340	193	-	214	106	231	437	42	-	-
	自営業(事業主・家族従事) 小計	93	67	6	35	17	5	13	3	39	15	7	-	1
	給与所得者 小計	230	150	30	76	26	18	58	24	79	56	8	1	2
	小計	1000	655	130	331	114	77	252	104	345	242	36	0.4	0.9
居住 年数	10年未満	30	19	4	10	2	6	11	4	5	14	-	-	-
	10年～20年未満	32	16	8	6	6	-	11	-	11	6	-	-	-
	20年～30年未満	53	30	9	17	8	2	13	6	11	16	4	-	-
	30年以上	175	87	27	68	39	6	27	10	63	49	10	-	1
	生まれてからずっと	433	228	71	183	81	31	61	38	167	118	34	1	4
小計	1000	527	163	423	187	72	142	87	386	273	79	0.2	1.0	
住居 形態	所有	628	316	104	249	116	35	98	46	233	169	45	2	5
	持家以外	94	64	15	34	20	10	25	11	23	32	4	-	-
	一戸建	630	321	103	251	122	34	101	46	233	169	42	2	5
	一戸建以外	83	51	16	28	14	9	19	9	22	32	6	-	-
	その他	8	7	-	5	1	2	3	2	1	-	1	-	-
小計	1000	821	-	556	78	271	310	263	131	-	78	-	-	
イン ター ネッ ト	利用できる	595	328	100	233	98	41	120	47	208	164	36	1	4
	利用できない	107	42	18	45	27	3	10	43	32	12	1	-	-
	わからない	15	7	2	4	7	1	-	1	3	4	1	-	1
	小計	1000	453	109	293	474	44	-	44	212	291	57	-	5.8
利用	利用する	521	297	83	200	82	38	121	45	171	137	30	-	3
	利用しない	196	80	37	83	50	6	2	12	83	64	18	2	2
小計	1000	408	187	422	256	32	0.9	6.3	42.5	32.5	9.2	0.8	0.9	
周辺 地域	住宅地域	529	273	89	206	93	41	103	39	189	152	24	1	4
	商業地域	55	34	8	22	10	1	5	2	19	14	9	-	-
	工業地域	17	13	2	5	7	-	-	1	7	4	1	-	-
	農漁業地域	71	33	15	34	15	2	11	10	24	13	7	-	1
	山間地域	41	22	6	11	8	2	2	5	15	13	6	1	1
	その他	7	2	-	2	2	1	2	1	2	3	2	-	-
小計	1000	302	-	363	234	169	299	101	334	43.5	23.4	-	-	
居住 地	東部地域	247	131	43	87	54	18	47	14	90	65	12	1	1
	中部地域	246	130	45	94	50	16	39	17	83	68	19	1	2
	西部地域	231	120	32	103	32	12	36	26	85	70	17	-	2
	静岡市	150	91	26	58	29	9	27	9	44	43	10	1	-
	浜松市	136	81	11	66	17	4	22	11	48	38	10	-	2
	その他の市部	387	185	66	139	76	28	65	33	150	111	27	1	2
	郡部	51	24	17	21	14	4	8	4	16	10	1	-	2
	伊豆半島地域	46	28	3	19	9	3	8	3	18	17	2	-	-
	東部地域	201	103	40	68	45	15	39	11	72	48	10	1	1
	中部地域	150	91	26	58	29	9	27	9	44	43	10	1	-
志太・檜原・中東遷地域	178	75	38	66	33	14	22	19	68	55	15	-	2	
西部地域	149	83	13	73	21	4	26	15	56	40	11	-	2	
伊豆半島地域(沼津市、三島市、函南町を含む)	116	65	19	47	21	8	22	7	43	35	4	-	1	
小計	1000	563	167	403	183	72	186	63	367	299	38	-	0.7	

Q2 あなたは、日常生活の中で、悩みや不安を感じていますか。それとも特に悩みや不安は感じていませんか。

(○は1つ)

		調査数	る悩みや不安を感じている	ない悩みや不安を感じていない	わからない	無回答	
全県		2196 100.0	1560 71.0	458 20.8	116 5.3	62 2.8	
性	男性	1123 100.0	760 67.7	276 24.6	61 5.5	25 2.2	
	女性	1074 100.0	800 74.5	182 16.9	54 5.1	37 3.5	
年代	10代	50 100.0	17 33.3	28 55.6	6 11.1	-	
	20代	220 100.0	133 60.8	61 27.8	19 8.9	6 2.5	
	20代以下 計	270 100.0	150 55.6	89 33.0	25 9.3	6 2.1	
	30代	295 100.0	223 75.7	54 18.2	15 5.0	3 1.1	
	40代	382 100.0	303 79.4	48 12.5	23 6.1	8 2.0	
	50代	327 100.0	261 79.7	52 15.8	9 2.6	6 1.8	
	60代	380 100.0	282 74.1	73 19.1	11 3.0	15 3.8	
	70歳以上	542 100.0	341 62.9	143 26.3	33 6.1	25 4.7	
	60歳以上 計	922 100.0	623 67.5	215 23.3	44 4.8	40 4.3	
	男性 年代	10代	22 100.0	6 25.0	17 75.0	-	-
20代		117 100.0	56 47.6	47 40.5	14 11.9	-	
20代以下 計		139 100.0	61 44.0	64 46.0	14 10.0	-	
30代		143 100.0	103 71.6	33 22.7	7 4.5	2 1.1	
40代		185 100.0	143 77.2	27 14.4	16 8.4	-	
50代		169 100.0	129 76.4	33 19.6	3 2.0	3 2.0	
60代		207 100.0	146 70.4	46 22.0	7 3.5	9 4.1	
70歳以上		278 100.0	178 64.1	74 26.6	15 5.3	11 4.1	
60歳以上 計		486 100.0	324 66.8	119 24.6	22 4.5	20 4.1	
女性 年代		10代	28 100.0	11 40.0	11 40.0	6 20.0	-
	20代	103 100.0	78 75.7	14 13.5	6 5.4	6 5.4	
	20代以下 計	131 100.0	89 68.1	25 19.2	11 8.5	6 4.3	
	30代	152 100.0	121 79.6	21 14.0	8 5.4	2 1.1	
	40代	196 100.0	160 81.4	21 10.7	8 4.0	8 4.0	
	50代	158 100.0	132 83.3	19 11.8	5 3.2	3 1.6	
	60代	173 100.0	136 78.6	27 15.6	4 2.3	6 3.4	
	70歳以上	264 100.0	163 61.7	69 26.1	18 6.9	14 5.3	
	60歳以上 計	437 100.0	299 68.4	96 21.9	22 5.1	20 4.5	
	未婚	未婚	459 100.0	298 65.0	116 25.3	38 8.2	7 1.5
既婚		1491 100.0	1095 73.4	288 19.3	66 4.4	42 2.8	
結婚後に離別(離別・死別などによる)		233 100.0	160 69.0	50 21.4	12 5.2	10 4.5	
子どもの年代(長子年代)	子どもはいない	585 100.0	411 70.2	141 24.1	29 4.9	4 0.8	
	未就学児(小学校入学前)	128 100.0	98 76.7	23 18.0	4 3.0	3 2.2	
	小学生	152 100.0	119 78.5	24 16.0	6 4.0	2 1.5	
	中学生	81 100.0	62 76.5	11 13.0	7 9.2	1 1.4	
	高校生・予備校生・大学受験生	64 100.0	50 78.2	7 11.0	3 5.2	4 5.6	
	短大・高専・大学・大学院・専門学校生	79 100.0	62 78.4	10 12.1	8 9.6	-	
	社会人(未就業を含む)	1065 100.0	741 69.5	230 21.6	47 4.5	46 4.4	
	ライフステージ	独身期	265 100.0	167 63.1	85 32.1	13 4.8	-
		家族形成期	178 100.0	132 74.1	34 19.4	9 4.9	3 1.6
家族成長前期		230 100.0	179 77.8	35 15.1	13 5.6	3 1.4	
家族成長後期		139 100.0	108 77.8	17 11.9	11 7.8	4 2.6	
家族成熟期		230 100.0	183 79.5	34 14.6	6 2.7	7 3.2	
老齢期		904 100.0	612 67.7	211 23.3	43 4.8	38 4.2	
その他		195 100.0	155 79.6	27 13.8	10 5.0	3 1.6	

Q2 あなたは、日常生活の中で、悩みや不安を感じていますか。それとも特に悩みや不安は感じていませんか。

(○は1つ)

		調査数	る悩みや不安を感じている	ない悩みや不安を感じていない	わからない	無回答
全県		2196 100.0	1560 71.0	458 20.8	116 5.3	62 2.8
本人 具体的 職業	職業					
	農林漁業(事業主・家族従事)	87 100.0	62 71.5	15 17.7	7 7.6	3 3.3
	商工サービス・自由業(事業主・家族従業)	166 100.0	124 75.1	32 19.6	4 2.1	5 3.2
	給与所得者 管理・専門技術・事務職	578 100.0	427 73.9	115 19.9	24 4.1	12 2.0
	給与所得者 労務作業	222 100.0	150 67.7	48 21.9	19 8.5	4 1.9
	無職(収入あり・なし)	935 100.0	687 73.4	172 18.3	41 4.3	36 3.9
	学生・その他	121 100.0	63 52.0	49 40.5	8 6.8	1 0.7
	小計	253 100.0	187 73.9	48 18.9	10 4.0	8 3.2
	給与所得者 小計	799 100.0	577 72.2	164 20.5	43 5.3	16 2.0
	居住 年数	10年未満	86 100.0	60 69.6	23 27.0	3 3.4
10年～20年未満		113 100.0	80 70.8	22 19.3	10 8.9	1 1.0
20年～30年未満		178 100.0	140 78.7	27 15.3	8 4.7	2 1.2
30年以上		517 100.0	365 70.6	107 20.7	29 5.7	16 3.0
生まれてからずっと		1261 100.0	893 70.9	268 21.3	60 4.7	39 3.1
住居 形態		所有	1920 100.0	1366 71.1	395 20.6	105 5.4
	持家以外	235 100.0	173 73.5	53 22.7	5 2.3	4 1.6
	一戸建	1902 100.0	1354 71.2	394 20.7	101 5.3	53 2.8
	一戸建以外	227 100.0	166 73.2	46 20.4	8 3.6	6 2.7
	その他	27 100.0	18 68.0	8 28.8	1 3.2	-
イン ター ネッ ト	普及					
	利用できる	1793 100.0	1303 72.7	372 20.8	86 4.8	32 1.8
	利用できない	310 100.0	198 63.6	72 23.2	21 6.7	20 6.5
	わからない	39 100.0	28 71.3	3 7.3	4 10.2	4 11.2
利用	1573 100.0	1147 72.9	323 20.5	75 4.7	29 1.9	
利用しない	569 100.0	382 67.1	124 21.9	36 6.3	27 4.8	
周辺 地域	住宅地域	1558 100.0	1100 70.6	339 21.8	76 4.9	43 2.8
	商業地域	175 100.0	133 76.0	30 17.2	5 3.0	7 3.9
	工業地域	43 100.0	34 80.1	5 11.4	4 8.5	-
	農漁業地域	223 100.0	159 71.2	42 18.6	16 7.1	7 3.0
	山間地域	125 100.0	89 71.3	29 22.9	4 3.4	3 2.4
	その他	19 100.0	14 72.0	3 13.4	3 14.6	-
	居住 地	地域				
東部地域		720 100.0	530 73.6	129 17.9	38 5.2	23 3.2
中部地域		664 100.0	464 69.9	149 22.4	34 5.1	17 2.6
西部地域		774 100.0	546 70.5	170 21.9	39 5.1	19 2.5
市・郡						
静岡市		409 100.0	284 69.5	91 22.4	22 5.4	12 2.8
浜松市		472 100.0	335 71.1	101 21.3	24 5.0	12 2.6
その他の市部		1140 100.0	819 71.9	231 20.3	58 5.1	32 2.8
郡部		138 100.0	101 73.4	24 17.7	8 6.0	4 3.0
地域 圏						
伊豆半島地域		143 100.0	108 76.0	25 17.6	4 2.5	6 4.0
東部地域		578 100.0	422 73.0	104 18.0	34 5.9	18 3.1
中部地域	409 100.0	284 69.5	91 22.4	22 5.4	12 2.8	
志太・榛原・中東遠地域	528 100.0	365 69.0	123 23.2	28 5.3	13 2.4	
西部地域	501 100.0	361 72.1	104 20.8	24 4.7	12 2.5	
伊豆半島地域(沼津市、三島市、函南町を含む)	356 100.0	268 75.3	67 18.7	9 2.6	12 3.4	
Q1 暮らし 向き	楽になっている	81 100.0	49 60.3	26 31.4	4 4.4	3 3.9
	同じようなもの	1280 100.0	805 62.9	373 29.1	69 5.4	32 2.5
	苦しくなっている	725 100.0	639 88.1	44 6.1	25 3.5	17 2.3
	わからない	49 100.0	30 60.4	6 11.3	12 25.2	2 3.1

《Q2で「1 悩みや不安を感じている」に○をつけた方にお伺いします。》

SQ 悩みや不安を感じていることは、どのようなことですか。(○はいくつでも)

	調査数	自分や家族の健康	学、自分や家族の生活(進学、就職、結婚、子育てなど)上の問題	今後の生活費の見直し	老後の生活設計	自分の仕事上の問題	東海地震などの災害	環境変化(居住環境・生活環境)	不安	犯罪や、交通事故に遭うのではないかとという	や原発問題など(電力供給)	東日本大震災に伴い発生した不安(電力供給)	その他	無回答
全国	1560 100.0	959 61.5	631 40.4	777 49.8	814 52.2	382 24.5	750 48.0	132 8.4	210 13.4	225 14.4	46 2.9	4 0.3		
性	男性	760 100.0	456 60.0	292 38.4	383 50.3	401 52.7	221 29.1	327 43.0	61 8.0	86 11.3	92 12.1	21 2.8	2 0.2	
	女性	800 100.0	503 62.9	339 42.3	394 49.2	413 51.7	160 20.1	423 52.8	71 8.8	124 15.5	133 16.6	24 3.0	3 0.3	
年代	10代	17 100.0	-	6 33.3	6 33.3	-	11 66.7	6 33.3	11 66.7	-	-	-	-	
	20代	133 100.0	47 35.4	78 58.3	58 43.8	39 29.2	58 43.8	61 45.8	6 4.2	22 16.7	11 8.3	11 8.3	-	
	20代以下計	150 100.0	47 31.5	83 55.5	64 42.6	39 25.9	70 46.3	67 44.4	17 11.1	22 14.8	11 7.4	11 7.4	-	
	30代	223 100.0	124 55.5	150 67.2	117 52.6	75 33.6	75 33.6	114 51.1	20 8.8	47 21.2	42 19.0	5 2.2	-	
	40代	303 100.0	168 55.3	158 52.0	164 54.2	167 54.9	102 33.7	142 46.9	27 8.8	48 15.8	31 10.3	7 2.2	-	
	50代	261 100.0	166 63.5	105 40.4	133 50.8	167 64.2	82 31.6	113 43.3	21 8.1	27 10.4	26 9.8	8 2.9	-	
	60代	282 100.0	200 71.0	83 29.5	145 51.5	186 66.0	39 13.8	141 49.9	20 7.3	30 10.5	44 15.5	7 2.3	1 0.2	
	70歳以上	341 100.0	255 74.7	51 15.1	153 44.9	180 52.8	14 4.1	173 50.8	27 7.9	36 10.5	71 20.9	9 2.6	3 1.0	
	60歳以上計	623 100.0	455 73.0	134 21.6	298 47.9	366 58.8	53 8.5	314 50.4	47 7.6	65 10.5	115 18.4	15 2.5	4 0.7	
男性年代	10代	6 100.0	-	6 100.0	6 100.0	-	6 100.0	6 100.0	-	-	-	-	-	
	20代	56 100.0	19 35.0	36 65.0	28 50.0	19 35.0	17 30.0	17 30.0	-	8 15.0	3 5.0	6 10.0	-	
	20代以下計	61 100.0	19 31.8	42 68.2	33 54.6	19 31.8	22 36.4	17 27.3	6 9.1	8 13.6	3 4.5	6 9.1	-	
	30代	103 100.0	51 49.2	67 65.1	54 52.4	33 31.7	47 46.0	46 44.4	10 9.5	15 14.3	15 14.3	3 3.2	-	
	40代	143 100.0	71 49.6	64 45.0	70 48.8	79 55.0	60 41.9	70 48.8	11 7.8	19 13.2	13 9.3	1 0.8	-	
	50代	129 100.0	75 57.9	51 39.5	69 53.3	82 63.8	51 39.5	45 34.9	9 7.2	13 9.9	9 7.2	3 2.6	-	
	60代	146 100.0	106 72.4	42 29.0	76 52.0	100 68.8	30 20.4	60 41.2	11 7.7	15 10.0	19 13.1	5 3.2	1 0.5	
	70歳以上	178 100.0	135 75.6	26 14.6	81 45.4	87 48.8	11 6.3	90 50.2	14 7.8	17 9.3	33 18.5	3 2.0	1 0.5	
	60歳以上計	324 100.0	240 74.2	68 21.1	157 48.4	187 57.8	41 12.6	150 46.2	25 7.8	31 9.6	52 16.1	8 2.5	2 0.5	
女性年代	10代	11 100.0	-	-	-	-	6 50.0	6 50.0	6 50.0	-	-	-	-	
	20代	78 100.0	28 35.7	42 53.6	31 39.3	19 25.0	19 53.6	42 57.1	6 7.1	14 17.9	8 10.7	6 7.1	-	
	20代以下計	89 100.0	28 31.2	42 46.8	31 34.4	19 21.9	47 53.1	50 56.2	11 12.5	14 15.6	7 9.4	6 6.2	-	
	30代	121 100.0	73 60.8	83 68.9	64 52.7	42 35.1	28 23.0	68 56.8	10 8.1	33 27.0	28 23.0	2 1.4	-	
	40代	160 100.0	97 60.4	93 58.3	94 59.0	88 54.9	42 26.4	72 45.1	16 9.7	29 18.1	18 11.1	6 3.5	-	
	50代	132 100.0	91 69.0	54 41.3	64 48.4	85 64.5	31 23.9	68 51.6	12 9.0	14 11.0	16 12.3	4 3.2	-	
	60代	136 100.0	94 69.4	41 30.1	69 51.0	86 63.1	9 6.8	81 59.2	9 6.8	15 11.2	24 18.0	2 1.5	-	
	70歳以上	163 100.0	120 73.8	25 15.5	72 44.4	93 57.2	3 1.6	84 51.3	13 8.0	19 11.8	38 23.5	5 3.2	3 1.6	
	60歳以上計	299 100.0	214 71.8	66 22.1	142 47.4	179 59.9	12 4.0	164 54.9	22 7.5	34 11.5	63 21.0	7 2.4	3 0.9	
未婚	未婚	298 100.0	164 55.0	121 40.5	153 51.1	130 43.7	127 42.5	137 45.9	31 10.3	44 14.6	36 12.1	12 4.2	-	
	既婚	1095 100.0	691 63.1	456 41.6	534 48.7	583 53.2	220 20.1	544 49.6	82 7.5	151 13.8	162 14.8	27 2.5	4 0.4	
	結婚後に離別(離別・死別などによる)	160 100.0	101 62.7	53 32.8	88 55.1	97 60.2	34 21.3	68 42.1	18 11.4	16 9.7	24 15.1	6 3.7	-	
子どもの年代(長子年代)	子どもはいない	411 100.0	236 57.5	150 36.6	212 51.6	202 49.2	164 39.8	185 45.0	44 10.7	60 14.6	51 12.4	17 4.3	-	
	未就学児(小学校入学前)	98 100.0	49 49.7	70 71.5	59 60.3	37 37.4	25 25.7	58 58.7	3 3.3	22 22.9	19 19.0	3 2.8	-	
	小学生	119 100.0	51 42.7	74 62.4	56 46.7	41 34.6	32 27.2	52 43.8	8 6.5	28 23.5	13 11.3	4 3.2	-	
	中学生	62 100.0	33 53.2	46 73.9	26 41.4	28 45.2	24 39.1	40 63.9	6 9.8	9 13.9	10 15.7	1 1.4	-	
	高校生・予備校生・大学受験生	50 100.0	27 54.0	35 69.6	30 60.5	23 46.9	14 28.0	19 38.6	2 3.3	9 18.3	6 11.3	1 1.7	-	
	短大・高専・大学・大学院・専門学校生	62 100.0	37 59.0	38 61.3	28 44.6	31 49.3	22 35.2	29 46.1	4 6.3	5 8.1	6 10.4	1 1.4	-	
	社会人(未就業を含む)	741 100.0	518 69.9	213 28.8	356 48.1	443 59.8	97 13.1	359 48.5	63 8.6	74 10.0	118 15.9	18 2.4	4 0.6	
	ライフステージ	独身期	167 100.0	75 44.7	89 53.1	65 38.9	55 32.9	75 45.0	82 48.8	19 11.5	26 15.8	22 13.1	9 5.3	-
		家族形成期	132 100.0	64 48.6	95 72.1	82 62.5	43 32.9	41 31.3	72 54.5	10 8.0	27 20.4	22 16.6	6 4.2	-
家族成長前期		179 100.0	82 46.0	119 66.7	81 45.5	68 38.2	57 31.7	89 50.1	14 7.7	37 20.5	22 12.5	5 2.6	-	
家族成長後期		108 100.0	63 58.0	71 65.7	56 51.5	33 48.5	33 30.4	47 43.5	6 5.1	14 13.1	11 10.5	2 1.6	-	
家族成熟期		183 100.0	111 60.7	84 45.8	91 49.6	123 67.0	51 27.7	78 42.6	19 10.3	19 10.5	13 7.1	3 1.5	-	
老齢期		612 100.0	449 73.3	133 21.8	294 47.9	359 58.7	52 8.5	309 50.5	47 7.6	65 10.5	111 18.1	15 2.5	4 0.7	
その他		155 100.0	103 66.4	34 22.1	96 61.9	100 64.2	68 43.9	63 40.6	15 9.9	20 12.6	19 12.1	6 3.8	-	

《Q2で「1 悩みや不安を感じている」に○をつけた方にお伺いします。》

SQ 悩みや不安を感じていることは、どのようなことですか。(○はいくつでも)

		調査数	自分や家族の健康	学、職、結婚、子育てなど上の問題	自分や家族の生活へ進	今後の生活費の見直し	老後の生活設計	自分の仕事上の問題	東海地震などの災害	環境変化(居住環境・生活環境)	不安	犯罪や、交通事故に遭	や原発問題など(電力供給)	東日本大震災に伴い	その他	無回答
全県		1560 100.0	959 61.5	631 40.4	777 49.8	814 52.2	382 24.5	750 48.0	132 8.4	210 13.4	225 14.4	46 2.9	4 0.3			
本人 具 体的 職業	農林漁業(事業主・家族従事)	62 100.0	35 56.4	14 23.1	23 36.6	31 48.9	18 29.3	34 54.0	8 13.4	5 7.8	8 13.5	-	-	-	-	
	商工サービス・自由業(事業主・家族従業)	124 100.0	67 54.3	50 40.1	66 53.1	69 55.2	53 42.6	44 35.8	7 5.3	16 12.5	18 14.7	3 2.3	2 1.2			
	給与所得者 管理・専門技術・事務職	427 100.0	236 55.3	220 51.6	194 45.5	213 50.0	151 35.3	194 45.4	25 5.8	49 11.5	35 8.2	11 2.7	-	-	-	
	給与所得者 労務作業	150 100.0	77 51.1	68 45.1	85 57.0	84 56.1	68 45.5	73 48.8	9 6.2	26 17.4	17 11.1	6 4.1	-	-	-	
	無職(収入あり・なし)	687 100.0	484 70.5	230 33.4	359 52.4	372 54.1	57 8.3	352 51.3	61 8.9	104 15.2	135 19.6	21 3.1	2 0.3			
	学生・その他	63 100.0	28 45.2	29 45.6	22 35.3	20 31.1	17 27.2	28 45.3	14 21.9	5 8.7	3 5.6	4 6.9	-	-	-	
	小計	187 100.0	103 55.0	64 34.4	89 47.6	99 53.1	71 38.2	149 80.0	15 8.0	20 10.9	27 14.3	3 1.5	2 0.8			
	給与所得者 小計	577 100.0	313 54.2	288 49.9	280 48.5	298 51.6	219 37.9	267 46.3	34 5.9	75 13.1	52 9.0	17 3.0	-	-	-	
	居住 年 数	10年未満	60 100.0	23 38.6	31 52.0	29 48.5	19 31.0	15 25.6	22 37.2	4 6.2	9 14.8	3 5.5	2 4.1	-	-	-
		10年～20年未満	80 100.0	39 48.2	45 55.4	41 50.4	30 37.1	27 33.8	35 43.5	10 12.8	16 19.7	7 8.9	2 2.4	-	-	-
20年～30年未満		140 100.0	84 59.6	74 52.4	65 46.7	59 42.3	62 44.5	62 44.2	13 9.1	21 14.9	19 13.6	8 5.7	-	-	-	
30年以上		365 100.0	237 64.8	139 38.2	176 48.3	207 56.6	65 17.8	165 45.1	28 7.6	54 14.7	56 15.5	6 1.5	2 0.5			
生まれてからずっと		893 100.0	568 63.6	334 37.3	457 51.2	490 54.8	204 22.8	456 51.0	76 8.5	108 12.1	137 15.4	28 3.1	2 0.3			
住居 形 態		所有	1366 100.0	856 62.7	533 39.0	664 48.6	715 52.4	318 23.2	658 48.2	108 7.9	183 13.4	202 14.8	42 3.1	4 0.3		
	持家以外	173 100.0	95 55.1	89 51.5	103 59.6	88 50.9	57 32.8	81 46.9	23 13.3	24 14.1	22 12.6	4 2.2	-	-	-	
	一戸建	1354 100.0	845 62.4	530 39.1	658 48.6	712 52.6	305 22.5	652 48.2	107 7.9	172 12.7	191 14.1	39 2.9	3 0.2			
	一戸建以外	166 100.0	93 56.3	82 49.2	98 58.9	77 46.7	63 37.8	77 46.5	20 12.2	33 19.8	30 18.0	6 3.8	1 0.5			
	その他	18 100.0	13 68.7	10 55.3	11 58.6	13 72.9	7 36.8	10 52.6	4 21.3	2 9.6	3 14.3	-	-	-	-	
イン タ ー ネ ッ ト	普及	1303 100.0	780 59.9	589 45.2	650 49.9	670 51.4	351 27.0	625 48.0	112 8.6	175 13.4	185 14.2	42 3.3	3 0.3			
	利用できる	198 100.0	143 72.3	28 14.0	97 49.2	114 57.9	18 9.1	93 46.8	14 7.1	24 12.3	29 14.6	3 1.6	1 0.4			
	利用できない	28 100.0	19 67.0	3 9.4	16 56.1	14 49.9	3 12.1	15 54.7	3 10.6	7 24.0	6 23.1	-	-	-	-	
	利用する	1147 100.0	665 58.0	551 48.1	571 49.8	573 50.0	345 30.1	551 48.0	98 8.6	164 14.3	159 13.9	39 3.4	2 0.2			
周 辺 地 域	利用しない	382 100.0	277 72.5	68 17.9	192 50.2	225 59.1	27 7.1	182 47.8	31 8.1	42 11.1	61 15.9	7 1.7	2 0.5			
	住宅地域	1100 100.0	666 60.6	452 41.1	544 49.5	568 51.6	263 23.9	530 48.2	92 8.4	151 13.8	159 14.5	31 2.9	3 0.3			
	商業地域	133 100.0	87 65.1	52 38.9	67 50.3	69 51.6	35 26.1	63 47.3	6 4.8	20 15.3	28 21.1	6 4.8	-	-	-	
	工業地域	34 100.0	22 64.4	16 47.6	27 77.6	23 67.5	10 30.2	20 58.9	8 23.6	3 7.7	6 16.0	-	-	-	-	
	農漁業地域	159 100.0	105 66.3	59 37.1	69 43.6	82 51.7	41 25.6	80 50.3	11 7.2	19 11.9	17 10.9	6 3.8	1 0.4			
	山間地域	89 100.0	51 57.1	36 40.3	51 56.8	47 53.1	22 25.1	34 38.2	12 13.2	11 12.6	9 10.2	2 1.8	-	-	-	
	その他	14 100.0	11 81.1	4 28.3	4 29.6	7 47.1	2 16.9	7 46.7	1 6.1	2 11.0	1 9.4	-	-	-	-	
地 域	東部地域	530 100.0	327 61.6	218 41.1	258 48.7	278 52.4	145 27.4	228 43.1	57 10.7	48 9.0	76 14.4	17 3.2	1 0.2			
	中部地域	464 100.0	300 64.6	179 38.5	254 54.7	233 50.3	106 22.8	222 47.7	34 7.3	65 14.1	82 17.6	11 2.4	3 0.7			
	西部地域	546 100.0	324 59.3	226 41.5	257 47.0	293 53.7	123 22.5	290 53.1	40 7.4	94 17.2	65 12.0	17 3.2	-	-	-	
居 住 地	静岡市	284 100.0	181 63.6	117 41.0	165 58.0	147 51.9	65 22.9	143 50.3	20 7.2	46 16.2	46 16.3	6 2.0	2 0.6			
	浜松市	335 100.0	196 58.5	136 40.6	160 47.6	194 57.8	75 22.5	173 51.6	24 7.1	66 19.8	35 10.5	11 3.4	-	-	-	
	その他の市部	819 100.0	514 62.7	332 40.6	389 47.5	406 49.6	209 25.5	380 46.4	73 8.9	88 10.8	130 15.8	26 3.2	2 0.3			
	郡部	101 100.0	60 59.4	38 37.2	55 54.5	57 56.6	24 24.0	44 43.2	14 13.9	6 6.2	12 12.2	3 2.6	-	-	-	
	伊豆半島地域	108 100.0	70 64.3	40 37.3	51 47.0	59 54.2	23 20.9	42 38.9	18 16.8	1 0.8	17 15.3	3 3.0	-	-	-	
	東部地域	422 100.0	257 61.0	178 42.1	207 49.2	219 51.9	123 29.1	186 44.1	39 9.2	47 11.2	60 14.1	14 3.3	1 0.2			
	中部地域	284 100.0	181 63.6	117 41.0	165 58.0	147 51.9	65 22.9	143 50.3	20 7.2	46 16.2	46 16.3	6 2.0	2 0.6			
	志太・檜原・中東遠地域	365 100.0	230 63.1	139 38.0	170 46.5	172 47.3	78 21.4	184 50.5	27 7.3	39 10.6	64 17.6	10 2.9	2 0.4			
	西部地域	361 100.0	213 59.0	150 41.4	176 48.7	207 57.3	85 23.6	184 51.0	27 7.4	74 20.6	37 10.2	12 3.4	-	-	-	
	伊豆半島地域(沼津市、三島市、函南町を含む)	268 100.0	163 60.9	106 39.6	124 46.1	134 49.8	72 26.7	111 41.2	30 11.3	16 6.0	34 12.7	6 2.2	1 0.3			

Q3 あなたは、静岡県は住みよいところだと思いますか。(〇は1つ)

		調査数	思う	思うどころかといえそう	どちらかといえそう	思わない	わからない	無回答	
全県		2196 100.0	1221 55.6	719 32.7	74 3.4	31 1.4	84 3.8	67 3.1	
性	男性	1123 100.0	639 56.9	351 31.2	31 2.7	20 1.8	42 3.7	41 3.6	
	女性	1074 100.0	582 54.2	368 34.3	44 4.1	10 1.0	42 3.9	27 2.5	
年代	10代	50 100.0	28 55.6	11 22.2	6 11.1	-	6 11.1	-	
	20代	220 100.0	117 53.2	72 32.9	8 3.8	3 1.3	17 7.6	3 1.3	
	20代以下 計	270 100.0	145 53.6	83 30.9	14 5.2	3 1.0	22 8.3	3 1.0	
	30代	295 100.0	145 49.2	108 36.5	13 4.4	7 2.2	18 6.1	5 1.7	
	40代	382 100.0	190 49.7	144 37.8	16 4.1	9 2.3	10 2.6	13 3.5	
	50代	327 100.0	182 55.6	109 33.2	10 3.1	5 1.6	13 3.9	9 2.6	
	60代	380 100.0	218 57.5	126 33.2	11 3.0	4 1.0	11 2.8	10 2.6	
	70歳以上	542 100.0	341 62.9	149 27.4	10 1.9	3 0.6	10 1.9	28 5.1	
	60歳以上 計	922 100.0	560 60.7	275 29.8	22 2.3	7 0.8	21 2.3	38 4.1	
	男性年代	10代	22 100.0	11 50.0	6 25.0	6 -	-	6 25.0	-
20代		117 100.0	64 54.8	36 31.0	6 4.8	3 2.4	8 7.1	-	
20代以下 計		139 100.0	75 54.0	42 30.0	6 4.0	3 2.0	14 10.0	-	
30代		143 100.0	78 54.5	44 30.7	7 4.5	5 3.4	7 4.5	3 2.3	
40代		185 100.0	95 51.5	69 37.1	3 1.8	6 3.0	3 1.8	9 4.8	
50代		169 100.0	95 56.3	57 33.7	4 2.5	3 2.0	4 2.5	5 3.0	
60代		207 100.0	121 58.3	69 33.1	4 1.9	2 1.0	6 2.9	6 2.9	
70歳以上		278 100.0	174 62.5	70 25.3	7 2.5	2 0.6	8 2.8	17 6.3	
60歳以上 計		486 100.0	295 60.7	139 28.6	11 2.2	4 0.8	14 2.8	23 4.8	
女性年代		10代	28 100.0	17 60.0	6 20.0	6 20.0	-	-	-
	20代	103 100.0	53 51.4	36 35.1	3 2.7	-	8 8.1	3 2.7	
	20代以下 計	131 100.0	70 53.2	42 31.9	8 6.4	-	8 6.4	3 2.1	
	30代	152 100.0	67 44.1	64 41.9	7 4.3	2 1.1	11 7.5	2 1.1	
	40代	196 100.0	94 48.0	75 38.4	12 6.2	3 1.7	7 3.4	4 2.3	
	50代	158 100.0	87 54.8	52 32.8	6 3.8	2 1.1	9 5.4	3 2.2	
	60代	173 100.0	98 56.5	57 33.2	7 4.2	2 1.1	5 2.7	4 2.3	
	70歳以上	264 100.0	167 63.4	78 29.7	3 1.3	2 0.7	3 1.0	10 4.0	
	60歳以上 計	437 100.0	265 60.6	136 31.1	11 2.5	4 0.9	7 1.7	14 3.3	
	未婚	未婚	459 100.0	225 49.0	174 38.0	21 4.6	7 1.6	26 5.8	5 1.0
既婚		1491 100.0	851 57.1	476 31.9	44 2.9	21 1.4	47 3.2	53 3.5	
結婚後に離別(離別・死別などによる)		233 100.0	137 58.9	67 29.0	10 4.1	3 1.1	9 3.8	7 3.1	
子どもの年代(長子年代)	子どもはいない	585 100.0	312 53.4	201 34.4	23 3.9	7 1.2	30 5.2	12 2.0	
	未就学児(小学校入学前)	128 100.0	65 50.9	48 37.9	3 2.6	4 3.5	3 2.2	4 3.0	
	小学生	152 100.0	73 48.4	60 39.6	3 2.1	4 2.5	8 5.5	3 1.8	
	中学生	81 100.0	38 47.2	32 39.9	4 4.7	1 1.0	5 6.0	1 1.0	
	高校生・予備校生・大学受験生	64 100.0	38 59.8	15 24.1	5 8.3	2 2.7	1 1.7	2 3.5	
	短大・高専・大学・大学院・専門学校生	79 100.0	44 56.0	22 28.4	2 2.8	2 2.5	5 6.4	3 3.9	
	社会人(未就業を含む)	1065 100.0	631 59.2	325 30.5	33 3.1	9 0.8	26 2.4	42 3.9	
	ライフステージ	独身期	265 100.0	136 51.4	93 35.2	13 4.8	2 0.6	19 7.3	2 0.6
		家族形成期	178 100.0	97 54.6	58 32.4	5 2.8	4 2.5	7 4.0	7 3.7
家族成長前期		230 100.0	111 48.2	90 39.3	7 3.1	5 2.0	13 5.8	4 1.6	
家族成長後期		139 100.0	80 57.1	37 26.7	8 5.4	4 2.6	6 4.4	5 3.8	
家族成熟期		230 100.0	123 53.6	76 33.1	13 5.8	3 1.2	8 3.4	6 2.8	
老齢期		904 100.0	551 60.9	270 29.9	22 2.4	7 0.7	20 2.2	35 3.9	
その他		195 100.0	96 49.3	79 40.3	6 3.1	4 2.3	4 2.0	6 3.0	

Q3 あなたは、静岡県は住みよいところだと思いますか。(〇は1つ)

		調査数	思う	思う どちらかといえ ばそう	どちらかといえ ばそう	思わない	わからない	無回答
全県		2196 100.0	1221 55.6	719 32.7	74 3.4	31 1.4	84 3.8	67 3.1
本人 具 体的 職 業	職業							
	農林漁業(事業主・家族従事)	87 100.0	55 63.5	23 25.9	5 5.8	2 1.8	1 0.8	2 2.3
	商工サービス・自由業(事業主・家族従業)	166 100.0	93 56.3	50 30.1	5 2.9	3 1.7	7 4.2	8 4.9
	給与所得者 管理・専門技術・事務職	578 100.0	341 59.0	174 30.2	25 4.3	8 1.3	18 3.1	12 2.1
	給与所得者 労務作業	222 100.0	111 50.1	89 40.1	3 1.3	8 3.6	7 3.0	4 1.9
	無職(収入あり・なし)	935 100.0	511 54.6	315 33.7	28 3.0	10 1.1	36 3.8	37 3.7
	学生・その他	121 100.0	62 51.0	39 32.1	8 6.4	-	11 9.0	2 1.4
	小計	253 100.0	149 58.8	72 28.6	10 3.9	4 1.7	8 3.0	10 4.0
	給与所得者 小計	799 100.0	452 56.5	263 32.9	28 3.5	15 1.9	25 3.1	17 2.1
	居 住 年 数	10年未満	86 100.0	50 58.5	28 32.2	2 2.6	3 3.4	3 3.2
10年～20年未満		113 100.0	52 45.8	34 29.6	3 3.0	8 6.9	13 11.8	3 2.9
20年～30年未満		178 100.0	89 50.1	62 35.0	9 5.1	5 2.6	11 5.9	2 1.3
30年以上		517 100.0	271 52.4	185 35.7	21 4.1	7 1.4	9 1.8	23 4.5
生まれてからずっと		1261 100.0	739 58.7	400 31.8	37 2.9	8 0.6	40 3.1	37 2.9
住 居 形 態		所有	1920 100.0	1079 56.2	632 32.9	58 3.0	27 1.4	65 3.4
	持家以外	235 100.0	125 53.2	76 32.3	15 6.6	4 1.7	10 4.4	4 1.8
	形態	1902 100.0	1081 56.8	615 32.4	59 3.1	23 1.2	63 3.3	60 3.1
	一戸建	227 100.0	111 49.1	80 35.5	13 5.9	8 3.4	11 4.7	3 1.5
	一戸建以外	27 100.0	11 41.4	13 47.2	1 4.1	-	1 4.1	1 3.2
イ ン タ ー ネ ッ ト	普及	1793 100.0	990 55.2	590 32.9	67 3.8	27 1.5	69 3.8	49 2.7
	利用できる	310 100.0	188 60.7	96 30.8	5 1.7	2 0.8	7 2.1	12 3.9
	利用できない	39 100.0	16 41.7	19 48.8	1 2.9	-	-	3 6.7
	わからない	1573 100.0	852 54.1	539 34.2	61 3.9	24 1.5	63 4.0	35 2.2
利 用	利用する	569 100.0	343 60.3	166 29.2	12 2.2	6 1.0	13 2.3	29 5.1
	利用しない	1558 100.0	872 56.0	504 32.3	51 3.3	22 1.4	60 3.8	50 3.2
周 辺 地 域	住宅地域	175 100.0	92 52.5	63 35.8	6 3.6	2 0.9	7 3.9	6 3.4
	商業地域	43 100.0	24 55.1	14 31.9	4 8.5	1 2.6	1 2.0	-
	工業地域	223 100.0	134 60.1	74 33.3	3 1.6	-	4 2.0	7 3.0
	農漁業地域	125 100.0	59 47.0	45 36.2	8 6.0	6 4.7	5 3.7	3 2.4
	山間地域	19 100.0	13 68.4	5 25.9	1 5.7	-	-	-
	その他	720 100.0	381 52.8	247 34.3	31 4.3	12 1.6	33 4.6	17 2.4
	中部地域	664 100.0	359 54.1	221 33.3	26 3.9	6 1.0	26 3.9	26 3.9
地 域	西部地域	774 100.0	463 59.8	242 31.2	17 2.2	13 1.6	18 2.3	23 2.9
	静岡市	409 100.0	213 51.9	141 34.6	16 3.9	5 1.1	18 4.5	16 3.9
	浜松市	472 100.0	279 59.1	156 33.0	6 1.4	7 1.6	12 2.4	12 2.5
市 ・ 郡	その他の市部	1140 100.0	649 56.9	358 31.4	46 4.0	14 1.2	40 3.6	33 2.9
	郡部	138 100.0	63 45.3	55 39.5	5 3.9	5 3.7	6 4.2	5 3.3
居 住 地 域 圏	伊豆半島地域	143 100.0	68 47.8	48 33.7	11 7.7	3 2.0	10 7.0	3 1.8
	東部地域	578 100.0	312 54.1	199 34.4	20 3.5	9 1.5	23 4.0	14 2.5
	中部地域	409 100.0	213 51.9	141 34.6	16 3.9	5 1.1	18 4.5	16 3.9
	志太・椽原・中東遠地域	528 100.0	315 59.6	155 29.4	19 3.6	5 1.0	13 2.5	21 3.9
	西部地域	501 100.0	294 58.8	167 33.2	8 1.5	9 1.8	12 2.3	12 2.4
	伊豆半島地域(沼津市、三島市、函南町を含む)	356 100.0	193 54.2	112 31.5	19 5.4	4 1.3	18 5.1	9 2.5

「Q4で「1 非常に関心がある」または「2 まあまあ関心がある」に○をつけた方にお伺いします。」

SQ1 県政に関心がある理由はなんですか。(○は1つ)

		調査数	静岡県に愛着があるから	静岡県の生活に関係があるから	自らの生活に関係があるから	国や市町村の行政も含め政治に関心があるから	県に行っているから	県に不満があるから	現在行っていること	よく見聞きするから	新聞やテレビなどで県政や行政について	その他	無回答
全県		1256 100.0	222 17.7	614 48.9	176 14.0	19 1.5	55 4.4	76 6.0	9 0.7	84 6.7			
性	男性	680 100.0	117 17.2	299 44.0	124 18.2	16 2.3	39 5.8	37 5.5	4 0.7	44 6.4			
	女性	576 100.0	106 18.3	315 54.7	52 9.0	4 0.7	16 2.8	39 6.8	4 0.7	41 7.1			
年代	10代	28 100.0	6 20.0	11 40.0	-	-	11 40.0	-	-	-	-	-	
	20代	100 100.0	8 8.3	56 55.6	25 25.0	-	6 6.0	-	-	-	-	6 5.6	
	20代以下 計	128 100.0	14 10.9	67 52.2	25 19.5	-	17 13.1	-	-	-	-	6 4.3	
	30代	142 100.0	15 10.3	95 66.7	10 6.9	3 2.3	5 3.4	5 3.4	2 1.1	2 1.1	8 5.7		
	40代	209 100.0	21 10.1	129 61.7	12 5.9	6 2.7	14 6.9	10 4.8	2 1.1	14 6.9			
	50代	195 100.0	33 17.0	114 58.5	20 10.0	3 1.7	5 2.6	3 1.7	3 1.3	14 7.0			
	60代	231 100.0	40 17.1	103 44.6	37 16.0	5 2.0	5 2.3	21 9.1	1 0.6	19 8.3			
	70歳以上	351 100.0	100 28.5	107 30.4	72 20.5	3 0.7	9 2.5	37 10.4	1 0.2	23 6.7			
	60歳以上 計	582 100.0	140 24.0	210 36.0	109 18.7	7 1.2	14 2.4	58 9.9	2 0.4	43 7.3			
	男性 年代	10代	17 100.0	-	6 33.3	-	-	11 66.7	-	-	-	-	-
20代		53 100.0	-	22 42.1	22 42.1	-	3 5.3	-	-	-	-	6 10.5	
20代以下 計		70 100.0	-	28 40.0	22 32.0	-	14 20.1	-	-	-	-	6 8.0	
30代		70 100.0	8 11.6	42 60.5	7 9.3	-	2 2.3	3 4.7	2 2.3	7 9.3			
40代		105 100.0	10 9.5	64 61.1	4 4.2	6 5.3	11 10.5	4 4.2	1 1.1	4 4.2			
50代		104 100.0	20 18.9	59 56.6	12 11.5	3 3.3	3 2.5	3 3.3	1 0.8	3 3.3			
60代		135 100.0	24 18.1	55 41.2	28 21.1	4 2.9	4 2.9	9 6.4	1 0.7	10 7.4			
70歳以上		197 100.0	55 27.9	50 25.7	50 25.7	3 1.3	6 3.1	17 8.8	1 0.4	14 7.1			
60歳以上 計		331 100.0	79 23.9	106 32.0	79 23.8	7 2.0	10 3.0	26 7.8	1 0.3	24 7.2			
女性 年代		10代	11 100.0	6 50.0	6 50.0	-	-	-	-	-	-	-	-
	20代	47 100.0	8 17.6	33 70.6	3 5.9	-	3 5.9	-	-	-	-	-	
	20代以下 計	58 100.0	14 23.8	39 66.6	3 4.8	-	3 4.8	-	-	-	-	-	
	30代	72 100.0	7 9.1	52 72.7	3 4.5	3 4.5	3 4.5	2 2.3	-	2 2.3			
	40代	103 100.0	11 10.8	64 62.4	9 7.5	-	3 3.2	6 5.4	1 1.1	10 9.7			
	50代	91 100.0	14 15.0	55 60.7	8 8.4	-	3 2.8	-	2 1.9	10 11.2			
	60代	96 100.0	15 15.8	48 49.3	9 8.9	1 0.7	1 1.4	13 13.0	1 1.4	9 9.6			
	70歳以上	155 100.0	45 29.2	57 36.5	22 14.0	-	3 1.7	19 12.4	-	10 6.2			
	60歳以上 計	251 100.0	60 24.1	104 41.4	30 12.1	1 0.3	4 1.6	32 12.6	1 0.5	19 7.5			
	未婚	未婚	235 100.0	34 14.6	124 52.7	32 13.7	6 2.4	17 7.3	6 2.4	2 0.7	15 6.3		
既婚		884 100.0	159 18.0	440 49.7	118 13.3	14 1.6	31 3.5	58 6.5	4 0.5	60 6.8			
結婚後に離別(離別・死別などによる)		129 100.0	25 19.7	49 38.2	26 20.1	-	6 4.6	13 9.8	3 2.0	7 5.6			
子どもの年代(長子年代)	子どもはいない	314 100.0	39 12.5	166 53.0	37 11.8	6 1.8	28 9.0	12 3.8	3 0.9	23 7.2			
	未就学児(小学校入学前)	64 100.0	9 13.8	38 60.1	5 8.0	2 2.6	3 4.3	1 1.7	-	6 9.5			
	小学生	69 100.0	3 4.4	53 75.9	6 8.1	2 2.8	2 3.2	2 3.2	-	2 2.3			
	中学生	54 100.0	6 10.7	35 63.8	4 6.6	-	4 8.2	2 3.0	1 2.0	3 5.6			
	高校生・予備校生・大学受験生	32 100.0	3 8.9	23 72.2	2 5.6	-	-	2 7.0	-	2 6.2			
	短大・高专・大学・大学院・専門学校生	43 100.0	6 13.1	27 63.3	4 9.9	1 2.6	1 2.0	-	1 2.0	3 7.2			
	社会人(未就業を含む)	661 100.0	151 22.9	268 40.5	114 17.2	9 1.4	16 2.4	55 8.3	4 0.6	44 6.7			
	ライフステージ	独身期	130 100.0	14 11.1	70 54.3	23 17.5	2 1.3	11 8.6	2 1.3	2 1.3	6 4.7		
		家族形成期	95 100.0	10 11.0	56 59.5	6 6.4	2 1.7	12 12.2	3 2.9	-	6 6.4		
家族成長前期		121 100.0	9 7.3	87 71.3	8 6.3	2 1.6	7 5.5	4 3.2	1 0.9	5 3.9			
家族成長後期		74 100.0	8 11.4	50 67.7	5 7.3	1 1.5	1 1.2	2 3.0	1 1.2	5 6.8			
家族成熟期		130 100.0	20 15.2	80 61.6	12 9.5	2 1.5	3 2.0	4 3.0	2 1.3	8 5.9			
高齢期		574 100.0	137 23.9	208 36.3	108 18.9	7 1.3	12 2.1	57 9.9	2 0.4	41 7.2			
その他		106 100.0	14 12.9	57 53.8	9 8.2	4 3.7	8 7.9	3 2.9	1 1.0	10 9.5			

「Q4で「1 非常に関心がある」または「2 まあまあ関心がある」に○をつけた方にお伺いします。」

SQ1 県政に関心がある理由はなんですか。(○は1つ)

		調査数	静岡県に愛着があるから	自分の生活に関係があるから	国や市町村の行政にも関心があるから	県に行つてほしいことがあるから	県に現在行つていないから	よく政治や行政について見聞きするから	新聞やテレビなどで	その他	無回答
全県		1256 100.0	222 17.7	614 48.9	176 14.0	19 1.5	55 4.4	76 6.0	9 0.7	84 6.7	
本人 具 体的 職 業	職業										
	農林漁業(事業主・家族従事)	52 100.0	8 15.5	17 32.0	11 21.7	1 1.3	4 7.5	5 9.3	1 2.1	5 10.5	
	商工サービス・自由業(事業主・家族従業)	102 100.0	15 14.5	46 45.1	13 12.4	6 6.0	10 9.4	6 6.1	—	7 6.4	
	給与所得者 管理・専門技術・事務職	339 100.0	32 9.4	214 63.2	39 11.4	5 1.4	14 4.1	7 2.0	3 0.8	26 7.8	
	給与所得者 労務作業	97 100.0	20 20.3	49 50.6	8 8.5	3 2.7	5 5.0	4 4.5	—	8 8.3	
	無職(収入あり・なし)	540 100.0	124 23.0	238 44.1	80 14.9	5 1.0	6 1.2	48 8.8	4 0.7	34 6.3	
	学生・その他	79 100.0	16 20.2	28 35.3	15 19.5	—	—	4 5.5	1 1.1	1 0.8	
	小計										
	小計	154 100.0	23 14.8	63 40.7	24 15.6	7 4.4	14 8.8	11 7.2	1 0.7	12 7.8	
	小計	435 100.0	51 11.8	263 60.4	47 10.8	7 1.7	19 4.3	11 2.5	3 0.6	34 7.9	
居住 年 数	10年未満	46 100.0	1 1.9	32 69.9	7 14.8	—	1 2.4	3 6.0	—	2 5.0	
	10年～20年未満	68 100.0	3 5.1	42 61.8	3 4.9	—	16 23.9	2 2.6	1 1.6	—	
	20年～30年未満	99 100.0	11 11.5	52 52.1	17 16.9	2 2.2	5 5.1	3 3.1	2 2.5	7 6.6	
	30年以上	308 100.0	53 17.4	147 47.8	43 14.0	7 2.4	14 4.5	14 4.7	4 1.4	24 7.8	
	生まれてからずっと	714 100.0	151 21.1	332 46.5	102 14.2	10 1.4	18 2.5	54 7.6	1 0.1	48 6.7	
	居住 形 態										
所有											
持家	1106 100.0	195 17.6	536 48.4	158 14.2	19 1.8	45 4.1	70 6.3	9 0.8	75 6.8		
持家以外	126 100.0	25 19.7	67 53.1	14 11.0	—	9 7.1	5 4.3	—	6 4.9		
形態											
一戸建	1099 100.0	192 17.5	536 48.8	153 13.9	19 1.7	49 4.4	70 6.4	7 0.6	74 6.7		
一戸建以外	119 100.0	25 21.4	60 50.1	15 12.8	1 0.7	5 4.5	2 1.4	2 1.4	6 5.0		
その他	14 100.0	2 17.4	7 51.6	3 22.9	—	—	—	—	—	1 8.0	
イン タ ー ネ ッ ト	普及										
	利用できる	1029 100.0	166 16.1	527 51.2	142 13.8	18 1.7	48 4.7	49 4.8	9 0.8	70 6.8	
	利用できない	177 100.0	48 26.9	68 38.3	27 15.5	—	4 2.2	23 13.0	—	7 4.1	
	わからない	20 100.0	5 24.6	6 31.3	2 8.9	2 8.3	—	3 13.5	—	3 13.4	
利用											
利用する	911 100.0	132 14.5	495 54.3	120 13.2	15 1.7	45 4.9	37 4.0	8 0.8	60 6.6		
利用しない	316 100.0	87 27.4	106 33.7	52 16.3	4 1.3	8 2.5	39 12.2	1 0.3	20 6.3		
周 辺 地 域	住宅地域	877 100.0	154 17.6	443 50.6	105 12.0	12 1.3	42 4.7	54 6.2	6 0.7	61 6.9	
	商業地域	108 100.0	20 18.4	45 41.7	23 21.0	5 4.3	1 0.8	6 5.9	1 1.0	7 6.7	
	工業地域	29 100.0	3 12.0	17 61.1	2 5.3	1 3.9	1 3.0	1 3.0	1 3.0	3 8.7	
	農漁業地域	130 100.0	24 18.6	62 47.8	23 17.7	1 0.7	8 6.2	4 3.2	1 0.5	7 5.4	
	山間地域	72 100.0	14 19.9	28 38.7	16 21.4	1 1.5	2 2.4	9 12.1	—	4 4.9	
	その他	12 100.0	2 20.8	5 43.0	2 20.8	—	—	2 15.4	—	—	
	地 域	東部地域	414 100.0	67 16.2	216 52.1	59 14.2	3 0.8	15 3.7	20 4.8	4 0.9	30 7.4
中部地域		382 100.0	70 18.3	169 44.1	50 12.9	11 2.8	21 5.4	33 8.6	2 0.6	27 7.2	
西部地域		439 100.0	83 18.9	220 50.2	63 14.4	6 1.3	18 4.1	23 5.3	2 0.5	23 5.2	
市・ 郡		静岡市	240 100.0	40 16.8	105 44.0	34 14.3	10 4.1	15 6.4	14 6.0	2 1.0	18 7.3
		浜松市	255 100.0	47 18.4	126 49.6	31 12.0	2 0.9	14 5.4	16 6.2	2 0.6	18 7.0
		その他の市部	661 100.0	120 18.2	335 50.7	96 14.5	7 1.1	23 3.5	35 5.4	5 0.7	40 6.0
		郡部	80 100.0	13 16.3	38 47.5	11 13.3	—	2 2.5	10 13.0	—	6 7.4
		地 域 圏	伊豆半島地域	79 100.0	15 18.7	32 40.2	13 16.7	2 1.9	3 3.4	8 9.6	—
東部地域			335 100.0	52 15.6	184 54.9	46 13.6	2 0.5	13 3.8	12 3.7	4 1.1	23 6.8
中部地域			240 100.0	40 16.8	105 44.0	34 14.3	10 4.1	15 6.4	14 6.0	2 1.0	18 7.3
志太・榛原・中東遠地域			306 100.0	63 20.7	144 47.2	44 14.5	4 1.4	9 3.0	25 8.1	1 0.3	15 4.9
西部地域			276 100.0	50 18.0	139 50.5	34 12.3	2 0.8	14 5.2	17 6.1	2 0.5	18 6.5
伊豆半島地域(沼津市、三島市、函南町を含む)			205 100.0	32 15.4	104 50.7	33 16.3	2 0.7	10 4.8	12 5.9	1 0.4	12 5.7

「Q4で「3 あまり関心がない」または「4 まったく関心がない」に○をつけた方にお伺いします。」

SQ2 県政に関心がない理由はなんですか。(○は1つ)

		調査数	静岡県に愛着がないか	自分生活にあまり関係がないから	自治体行政には関心がないから	国や市町村行政も含め政治に関心がないから	県政や行政はわかりにくいから	県の仕事を信頼していないから	自分の意見を出しても反映されないから	忙しいから	その他	無回答
全県		812 100.0	14 1.7	138 16.9	115 14.1	219 26.9	40 4.9	131 16.1	66 8.2	26 3.2	64 7.9	
性	男性	394 100.0	6 1.5	66 16.8	60 15.3	101 25.6	18 4.6	67 16.9	32 8.0	10 2.6	34 8.6	
	女性	418 100.0	8 1.9	72 17.1	54 13.0	118 28.2	22 5.2	64 15.4	35 8.3	16 3.7	30 7.1	
年代	10代	17 100.0	-	-	-	6 33.3	-	6 33.3	-	-	-	6 33.3
	20代	97 100.0	-	8 8.6	28 28.6	22 22.9	-	14 14.3	19 20.0	-	-	6 5.7
	20代以下計	114 100.0	-	8 7.3	28 24.4	28 24.4	-	19 17.1	19 17.1	-	-	11 9.8
	30代	142 100.0	-	18 12.6	24 17.2	37 26.4	3 2.3	34 24.1	10 6.9	7 4.6	8 5.7	
	40代	154 100.0	6 3.6	20 12.9	18 11.5	38 24.5	9 5.8	32 20.9	10 6.5	7 4.3	16 10.1	
	50代	122 100.0	4 3.5	22 18.2	11 9.1	36 29.4	6 4.9	15 12.6	14 11.2	3 2.1	11 9.1	
	60代	133 100.0	3 2.5	28 21.4	15 11.4	41 30.8	10 7.5	13 9.5	9 7.0	7 5.0	7 5.0	
	70歳以上	148 100.0	1 0.6	41 27.6	18 12.4	39 26.5	12 8.2	17 11.8	4 2.9	3 2.4	11 7.6	
	60歳以上計	281 100.0	4 1.5	69 24.7	33 11.9	80 28.5	22 7.9	30 10.7	14 4.8	10 3.6	18 6.4	
	男性年代	10代	6 100.0	-	-	-	6 100.0	-	-	-	-	-
20代		53 100.0	-	8 15.8	17 31.6	8 15.8	-	6 10.5	11 21.1	-	-	3 5.3
20代以下計		59 100.0	-	8 14.3	17 28.6	14 23.8	-	6 9.5	11 19.0	-	-	3 4.8
30代		67 100.0	-	3 4.9	13 19.5	11 17.1	2 2.4	21 31.7	8 12.2	2 2.4	7 9.8	
40代		74 100.0	2 3.0	11 14.9	10 13.4	18 23.9	4 6.0	14 19.4	4 6.0	2 3.0	8 10.4	
50代		61 100.0	3 4.2	10 16.7	6 9.7	17 27.8	3 4.2	10 16.7	5 8.3	2 2.8	6 9.7	
60代		65 100.0	1 2.0	13 20.2	9 14.1	19 29.3	5 8.1	7 10.1	2 3.0	5 7.1	4 6.1	
70歳以上		68 100.0	-	20 29.5	5 7.7	22 32.1	4 6.4	9 12.8	1 1.3	-	-	7 10.3
60歳以上計		133 100.0	1 1.0	33 24.9	14 10.9	41 30.7	10 7.2	15 11.5	3 2.1	5 3.5	11 8.2	
女性年代		10代	11 100.0	-	-	-	-	-	6 50.0	-	-	-
	20代	44 100.0	-	-	11 25.0	14 31.3	-	8 18.8	8 18.8	-	-	3 6.3
	20代以下計	56 100.0	-	-	11 20.0	14 25.0	-	14 25.0	8 15.0	-	-	8 15.0
	30代	75 100.0	-	15 19.6	11 15.2	26 34.8	2 2.2	13 17.4	2 2.2	5 6.5	2 2.2	
	40代	80 100.0	3 4.2	9 11.1	9 9.7	20 25.0	4 5.6	18 22.2	6 6.9	4 5.6	8 9.7	
	50代	60 100.0	2 2.8	12 19.7	5 8.5	19 31.0	3 5.6	5 8.5	9 14.1	1 1.4	5 8.5	
	60代	67 100.0	2 2.9	15 22.5	6 8.8	22 32.4	5 6.9	6 8.8	7 10.8	2 2.9	3 3.9	
	70歳以上	80 100.0	1 1.1	21 26.1	13 16.3	17 21.7	8 9.8	9 10.9	3 4.3	3 4.3	4 5.4	
	60歳以上計	147 100.0	3 1.9	36 24.5	19 12.9	39 26.6	12 8.4	15 9.9	11 7.3	5 3.7	7 4.7	
	未婚	未婚	188 100.0	3 1.4	20 10.5	40 21.3	43 22.9	6 3.4	34 18.0	19 10.3	6 3.2	17 8.9
既婚		539 100.0	10 1.9	97 18.0	63 11.6	156 28.9	28 5.3	82 15.2	43 8.0	17 3.2	42 7.8	
結婚後に離別(離別・死別などによる)		81 100.0	1 1.4	20 24.6	11 13.6	19 23.2	5 5.6	15 18.9	4 4.8	2 2.9	4 5.1	
子どもの年代(長子年代)	子どもはいない	237 100.0	5 2.1	25 10.6	44 18.7	61 25.7	10 4.3	43 18.3	16 6.7	8 3.5	24 10.1	
	未就学児(小学校入学前)	58 100.0	-	7 11.2	11 18.8	15 25.5	1 1.9	13 22.6	7 12.4	1 1.9	3 5.6	
	小学生	74 100.0	1 1.1	6 8.7	13 17.7	24 32.4	4 5.2	12 15.6	9 11.8	4 5.2	2 2.2	
	中学生	23 100.0	1 3.7	7 31.0	-	8 33.9	1 4.8	5 21.6	1 4.8	-	-	
	高校生・予備校生・大学受験生	29 100.0	1 2.9	5 18.1	4 15.2	6 21.9	-	7 23.7	3 9.6	-	-	2 8.5
	短大・高专・大学・大学院・専門学校生	27 100.0	2 8.3	3 10.6	4 15.5	7 25.3	2 6.4	3 11.5	1 4.2	1 4.2	4 14.0	
	社会人(未就業を含む)	347 100.0	4 1.2	83 23.8	35 10.2	94 27.1	22 6.4	44 12.7	25 7.3	11 3.3	28 8.1	
	ライフステージ	独身期	120 100.0	-	12 9.7	32 26.3	30 24.8	2 1.4	24 19.8	8 7.0	3 2.7	10 8.3
		家族形成期	75 100.0	-	7 8.7	11 14.6	22 30.0	1 1.5	18 24.0	7 9.6	3 4.0	6 8.0
		家族成長前期	96 100.0	2 1.8	13 13.4	13 13.6	32 33.0	5 5.2	17 17.2	10 10.2	4 4.0	2 1.7
家族成長後期		53 100.0	3 5.8	8 15.3	7 13.7	13 24.8	2 3.2	10 18.9	4 7.4	1 2.1	5 8.9	
家族成熟期		96 100.0	2 2.0	15 15.3	8 8.8	25 25.6	4 3.8	16 16.4	13 13.5	2 2.0	12 12.6	
高齢期		274 100.0	4 1.5	68 24.9	31 11.4	79 28.6	21 7.7	29 10.6	14 5.0	10 3.7	18 6.5	
その他		76 100.0	3 4.0	13 16.9	9 11.8	13 17.7	5 6.6	14 18.4	6 8.1	3 3.7	10 12.8	

「3 あまり関心がない」または「4 まったく関心がない」に○をつけた方にお伺いします。》

SQ2 県政に関心がない理由はなんですか。(○は1つ)

		調査数	ら静岡県に愛着がないか	自分の生活にあまり関係がないから	自分から生活にはあまり関係がないから	国や市町村には関心があるが、県政には関心がないから	県政や行政には関心があるが、県政には関心がないから	県の政治や行政はわかりにくいから	県の仕事を信頼してないから	自分の意見を出しても反映されないから	忙しいから	その他	無回答
全体		812	14	138	115	219	40	131	66	26	64		
		100.0	1.7	16.9	14.1	26.9	4.9	16.1	8.2	3.2	7.9		
本人	職業	31	—	5	2	4	3	8	4	1	3		
	農林漁業(事業主・家族従事)	100.0	—	17.6	7.7	14.1	9.5	25.8	13.0	2.1	10.2		
	給与所得者 管理・専門技術・事務職	54	2	11	7	10	3	12	3	1	5		
	給与所得者 労務作業	224	4	17	37	64	9	43	25	5	21		
	無職(収入あり・なし)	100.0	1.7	7.6	16.3	28.6	3.9	19.4	11.0	2.1	9.4		
	学生・その他	118	1	20	24	29	2	18	11	5	8		
	小計	100.0	0.7	16.6	20.6	24.4	1.5	15.6	9.5	4.0	7.1		
	小計	326	7	71	35	104	21	38	18	14	18		
	小計	100.0	2.0	21.8	10.8	31.7	6.3	11.7	5.6	4.3	5.6		
居住年数	10年未満	33	1	9	9	4	—	5	4	2	—		
	10年～20年未満	100.0	2.0	26.7	26.7	11.7	—	14.2	13.4	5.4	—		
	20年～30年未満	36	5	5	3	5	2	9	2	2	3		
	30年以上	69	2	4	5	27	1	13	12	—	5		
	生まれてからずっと	100.0	2.5	5.9	7.2	39.2	1.3	19.1	17.9	—	6.8		
	その他	180	4	28	24	60	9	18	14	7	16		
住居形態	所有	100.0	2.1	15.8	13.4	33.1	5.1	10.3	7.5	3.8	9.0		
	持家	481	2	88	73	120	27	83	34	15	40		
	持家以外	100.0	0.4	18.2	15.2	24.9	5.7	17.3	7.0	3.0	8.2		
	一戸建	705	10	116	107	195	36	109	61	21	51		
	一戸建以外	100.0	1.4	16.4	15.2	27.6	5.1	15.5	8.7	2.9	7.3		
インターネット	利用できる	97	4	20	8	21	3	19	5	5	12		
	利用できない	100.0	3.9	20.5	7.8	22.1	2.7	19.9	5.6	5.3	12.2		
	わからない	694	10	115	102	181	35	114	59	21	59		
	その他	100.0	1.5	16.6	14.6	26.0	5.0	16.4	8.4	3.1	8.3		
周辺地域	住宅地域	97	2	18	11	34	4	12	8	4	4		
	商業地域	100.0	1.8	18.6	11.9	34.7	3.9	12.3	8.2	4.0	4.4		
	工業地域	11	—	2	2	2	—	3	—	1	1		
	農漁業地域	100.0	10.5	16.3	14.5	16.1	—	29.9	—	6.2	10.5		
	その他	675	11	105	97	176	32	118	59	22	55		
地域	利用できる	100.0	1.6	15.6	14.4	26.0	4.8	17.4	8.8	3.2	8.1		
	利用できない	109	2	24	16	35	6	8	6	4	7		
	わからない	100.0	2.2	22.4	14.6	31.9	5.8	7.6	5.2	3.6	6.8		
	利用する	13	—	5	2	3	1	1	1	—	—		
	利用しない	100.0	—	42.6	13.4	25.3	6.8	6.8	5.1	—	—		
	住宅地域	597	11	86	85	157	26	106	55	20	52		
	商業地域	100.0	1.9	14.4	14.3	26.2	4.4	17.7	9.3	3.3	8.7		
	工業地域	199	2	49	29	57	13	21	10	6	11		
	農漁業地域	100.0	1.1	24.7	14.7	28.6	6.7	10.6	5.2	3.1	5.3		
	山間地域	606	11	98	93	166	30	94	48	19	47		
その他	100.0	1.9	16.1	15.3	27.5	5.0	15.5	7.9	3.1	7.8			
居住地	東部地域	60	—	11	8	20	2	10	5	—	4		
	商業地域	100.0	—	17.9	13.2	33.8	2.9	16.7	8.6	—	6.9		
	工業地域	11	—	—	1	3	—	4	1	—	2		
	農漁業地域	100.0	—	—	8.1	30.5	—	36.9	6.2	—	18.3		
	山間地域	66	—	12	6	15	4	11	9	3	5		
	その他	100.0	—	18.6	9.5	22.9	5.6	17.2	14.3	4.8	7.0		
	東部地域	48	2	11	5	8	4	8	3	2	4		
	商業地域	100.0	4.1	23.1	10.0	17.6	8.0	17.6	7.1	3.4	9.0		
	工業地域	5	—	2	1	2	—	—	—	—	—		
	農漁業地域	100.0	—	35.3	13.1	34.3	—	—	—	—	—		
	山間地域	253	6	46	38	70	12	38	23	8	13		
	その他	100.0	2.3	18.0	15.1	27.5	4.6	14.9	9.0	3.1	5.2		
	東部地域	246	5	43	35	62	9	38	26	8	20		
	商業地域	100.0	2.1	17.5	14.3	25.2	3.7	15.4	10.4	3.3	8.0		
	工業地域	302	2	47	41	84	18	53	18	8	30		
	農漁業地域	100.0	0.8	15.5	13.6	27.9	6.1	17.5	6.0	2.7	10.0		
山間地域	146	4	22	19	38	5	21	21	5	11			
その他	100.0	2.9	14.8	13.3	25.8	3.6	14.3	14.1	3.7	7.5			
静岡市	193	2	24	30	57	14	30	13	6	17			
浜松市	100.0	0.9	12.5	15.7	29.6	7.2	15.6	6.6	3.0	8.9			
その他の市部	414	5	81	57	108	17	70	31	12	34			
郡部	100.0	1.2	19.5	13.6	26.1	4.1	17.0	7.5	2.8	8.1			
伊豆半島地域	48	2	9	8	13	3	7	2	2	2			
東部地域	100.0	5.1	18.9	17.3	27.3	6.4	14.9	3.6	3.2	3.2			
中部地域	57	2	7	8	19	4	7	5	2	3			
西部地域	100.0	4.2	13.0	14.0	32.3	7.2	11.9	8.3	3.8	5.3			
伊豆半島地域(沼津市、三島市、函南町を含む)	196	3	38	30	51	8	31	18	6	10			
東部地域	100.0	1.8	19.5	15.4	26.1	3.9	15.8	9.3	3.0	5.2			
中部地域	146	4	22	19	38	5	21	21	5	11			
志太・中東遠地域	100.0	2.9	14.8	13.3	25.8	3.6	14.3	14.1	3.7	7.5			
西部地域	201	2	43	25	49	8	39	8	5	21			
伊豆半島地域	100.0	0.8	21.5	12.4	24.5	4.2	19.5	4.2	2.6	10.3			
その他	201	2	25	32	59	14	31	14	6	18			
伊豆半島地域	100.0	0.9	12.4	15.9	29.6	6.9	15.3	7.2	2.9	9.1			
伊豆半島地域	126	2	19	27	37	6	15	10	4	6			
伊豆半島地域	100.0	1.9	15.0	21.3	29.7	4.7	11.8	7.6	3.3	4.7			

Q5 あなたは、この1年間に行政機関の仕事について、意見や要望を持ったり、不満を感じたりしたことがありますか。

(○は1つ)

		調査数	ある	ない	無回答
全県		2196 100.0	881 40.1	1213 55.2	102 4.6
性	男性	1123 100.0	501 44.7	581 51.7	41 3.6
	女性	1074 100.0	380 35.4	632 58.9	61 5.7
年代	10代	50 100.0	11 22.2	39 77.8	-
	20代	220 100.0	70 31.6	142 64.6	8 3.8
	20代以下 計	270 100.0	81 29.9	181 67.0	8 3.1
	30代	295 100.0	127 43.1	161 54.7	7 2.2
	40代	382 100.0	161 42.2	211 55.2	10 2.6
	50代	327 100.0	141 43.1	174 53.2	12 3.6
	60代	380 100.0	178 46.7	187 49.3	15 4.0
	70歳以上	542 100.0	194 35.8	298 55.1	50 9.1
	60歳以上 計	922 100.0	372 40.3	486 52.7	65 7.0
男性 年代	10代	22 100.0	11 50.0	11 50.0	-
	20代	117 100.0	33 28.6	81 69.0	3 2.4
	20代以下 計	139 100.0	45 32.0	92 66.0	3 2.0
	30代	143 100.0	64 44.3	77 53.4	3 2.3
	40代	185 100.0	85 46.1	93 50.3	7 3.6
	50代	169 100.0	78 46.2	86 50.8	5 3.0
	60代	207 100.0	107 51.6	92 44.6	8 3.8
	70歳以上	278 100.0	123 44.1	141 50.6	15 5.3
	60歳以上 計	486 100.0	230 47.3	233 48.0	23 4.7
女性 年代	10代	28 100.0	-	28 100.0	-
	20代	103 100.0	36 35.1	61 59.5	6 5.4
	20代以下 計	131 100.0	36 27.6	89 68.1	6 4.3
	30代	152 100.0	64 41.9	85 55.9	3 2.2
	40代	196 100.0	75 38.4	118 59.9	3 1.7
	50代	158 100.0	63 39.8	88 55.9	7 4.3
	60代	173 100.0	71 40.8	95 55.0	7 4.2
	70歳以上	264 100.0	71 27.1	157 59.7	35 13.2
	60歳以上 計	437 100.0	142 32.5	253 57.8	42 9.6
未 既 婚	未婚	459 100.0	163 35.5	284 62.0	12 2.5
	既婚	1491 100.0	627 42.1	798 53.5	66 4.4
	結婚後に離別(離別・死別などによる)	233 100.0	85 36.3	126 54.2	22 9.5
子 ど も の 年 代 (長 子 年 代)	子どもはいない	585 100.0	235 40.2	335 57.2	15 2.6
	未就学児(小学校入学前)	128 100.0	52 40.7	72 56.7	3 2.6
	小学生	152 100.0	48 31.7	100 65.7	4 2.6
	中学生	81 100.0	37 45.8	38 47.1	6 7.2
	高校生・予備校生・大学受験生	64 100.0	28 43.3	35 55.0	1 1.7
	短大・高専・大学・大学院・専門学校生	79 100.0	34 43.4	42 53.4	3 3.2
	社会人(未就業を含む)	1065 100.0	435 40.8	565 53.0	66 6.2
	ライフ ス テ ー ジ	265 100.0	89 33.5	169 63.8	7 2.7
家族形成期	178 100.0	84 47.2	88 49.4	6 3.4	
家族成長前期	230 100.0	83 36.0	138 60.0	9 4.0	
家族成長後期	139 100.0	60 42.9	76 54.5	4 2.6	
家族成熟期	230 100.0	91 39.6	131 56.9	8 3.4	
老 齢 期	904 100.0	363 40.1	480 53.0	62 6.9	
そ の 他	195 100.0	93 47.9	101 51.6	1 0.6	

Q5 あなたは、この1年間に行政機関の仕事について、意見や要望を持ったり、不満を感じたりしたことがありますか。

(○は1つ)

		調査数	ある	ない	無回答	
全国		2196 100.0	881 40.1	1213 55.2	102 4.6	
本人 具 体的 職 業	職業	87 100.0	39 45.0	47 53.3	2 1.8	
	農林漁業(事業主・家族従事)	166 100.0	73 44.1	85 51.3	8 4.6	
	商工サービス・自由業(事業主・家族従事)	578 100.0	255 44.2	305 52.8	18 3.1	
	給与所得者 管理・専門技術・事務職	222 100.0	78 35.1	138 62.1	6 2.7	
	給与所得者 労務作業	935 100.0	358 38.3	519 55.5	59 6.3	
	無職(収入あり・なし)	121 100.0	46 37.9	71 59.0	4 3.0	
	学生・その他	253 100.0	112 44.4	131 52.0	9 3.6	
	小計	799 100.0	333 41.7	443 55.4	24 3.0	
	小計	799 100.0	333 41.7	443 55.4	24 3.0	
	居住 年 数	10年未満	86 100.0	25 29.2	55 64.4	6 6.4
10年～20年未満		113 100.0	56 49.0	57 49.8	1 1.2	
20年～30年未満		178 100.0	83 46.4	90 50.7	5 2.9	
30年以上		517 100.0	218 42.2	278 53.7	21 4.1	
生まれてからずっと		1261 100.0	482 38.2	712 56.5	66 5.3	
住居 形 態		所有	1920 100.0	769 40.0	1061 55.2	91 4.7
	持家以外	235 100.0	94 39.8	133 56.4	9 3.8	
	形態	1902 100.0	766 40.3	1047 55.0	89 4.7	
	一戸建	227 100.0	86 37.9	131 57.7	10 4.4	
	一戸建以外	27 100.0	11 39.7	16 58.1	1 3.2	
イン タ ー ネ ッ ト	普及	1793 100.0	750 41.8	975 54.4	67 3.8	
	利用できる	310 100.0	96 30.8	193 62.2	22 7.1	
	利用できない	39 100.0	13 34.4	22 56.7	3 8.9	
	わからない	1573 100.0	677 43.0	851 54.1	45 2.9	
利用	569 100.0	182 32.0	339 59.6	48 8.4		
周 辺 地 域	住宅地域	1558 100.0	603 38.7	881 56.5	74 4.7	
	商業地域	175 100.0	81 46.2	90 51.2	5 2.6	
	工業地域	43 100.0	22 51.4	19 44.6	2 4.0	
	農漁業地域	223 100.0	91 40.8	121 54.2	11 5.0	
	山間地域	125 100.0	57 45.4	63 50.4	5 4.1	
	その他	19 100.0	6 31.5	12 60.6	2 7.9	
	地 域	東部地域	720 100.0	294 40.8	394 54.8	32 4.4
中部地域		664 100.0	261 39.3	362 54.4	41 6.2	
西部地域		774 100.0	308 39.8	438 56.6	28 3.6	
市・ 郡		静岡市	409 100.0	169 41.4	219 53.4	21 5.2
		浜松市	472 100.0	183 38.8	270 57.2	19 4.1
		その他の市部	1140 100.0	460 40.4	630 55.3	50 4.4
		郡部	138 100.0	52 37.3	76 55.2	10 7.5
地 域 圏		伊豆半島地域	143 100.0	61 42.5	74 52.0	8 5.5
		東部地域	578 100.0	233 40.4	320 55.5	24 4.1
		中部地域	409 100.0	169 41.4	219 53.4	21 5.2
	志太・榛原・中東遠地域	528 100.0	205 38.8	296 56.0	28 5.2	
	西部地域	501 100.0	196 39.0	286 57.0	20 4.0	
	伊豆半島地域(沼津市、三島市、函南町を含む)	356 100.0	149 41.9	190 53.2	17 4.9	

《Q5で「1 ある」に○をつけた方にお伺いします。》

SQ1 それは、どの行政機関が担当する仕事ですか。(○はいくつでも)

		調査数	県	市・町	国	わからない	無回答	
全県		881 100.0	290 32.9	471 53.4	369 41.9	48 5.5	12 1.4	
性	男性	501 100.0	185 37.0	255 50.9	225 44.9	22 4.5	6 1.3	
	女性	380 100.0	105 27.5	216 56.8	144 37.9	26 6.8	6 1.5	
年代	10代	11 100.0	6 50.0	6 50.0	11 100.0	-	-	
	20代	70 100.0	19 28.0	25 36.0	33 48.0	8 12.0	-	
	20代以下 計	81 100.0	25 31.0	31 37.9	45 55.2	8 10.3	-	
	30代	127 100.0	33 25.6	67 52.6	47 37.2	11 9.0	3 2.6	
	40代	161 100.0	67 41.4	89 55.2	65 40.7	12 7.6	1 0.7	
	50代	141 100.0	47 33.1	75 53.0	54 38.0	9 6.0	1 0.6	
	60代	178 100.0	55 31.2	98 55.4	79 44.6	5 3.0	3 1.5	
	70歳以上	194 100.0	64 32.7	111 57.4	79 40.8	3 1.3	4 2.2	
	60歳以上 計	372 100.0	119 32.0	210 56.4	158 42.6	8 2.1	7 1.9	
	男性 年代	10代	11 100.0	6 50.0	6 50.0	11 100.0	-	-
20代		33 100.0	9 25.0	8 25.0	17 50.0	6 16.7	-	
20代以下 計		45 100.0	14 31.3	14 31.3	28 62.6	6 12.5	-	
30代		64 100.0	20 30.8	33 51.3	26 41.0	5 7.7	2 2.6	
40代		85 100.0	41 48.1	41 48.1	38 44.2	6 6.5	1 1.3	
50代		78 100.0	26 33.7	39 50.0	31 39.1	4 5.4	-	
60代		107 100.0	38 35.8	59 54.9	49 45.7	1 1.2	2 1.9	
70歳以上		123 100.0	46 37.6	70 56.7	54 44.0	1 0.7	2 1.4	
60歳以上 計		230 100.0	84 36.8	128 55.9	103 44.8	2 1.0	4 1.6	
女性 年代		10代	-	-	-	-	-	-
	20代	36 100.0	11 30.8	17 46.2	17 46.2	3 7.7	-	
	20代以下 計	36 100.0	11 30.8	17 46.2	17 46.2	3 7.7	-	
	30代	64 100.0	13 20.5	34 53.8	21 33.3	7 10.3	2 2.6	
	40代	75 100.0	26 33.8	48 63.2	28 36.8	7 8.8	-	
	50代	63 100.0	20 32.4	36 56.8	23 36.5	4 6.8	1 1.4	
	60代	71 100.0	17 24.3	40 56.1	30 43.0	4 5.6	1 0.9	
	70歳以上	71 100.0	17 24.4	42 58.5	25 35.4	2 2.4	3 3.7	
	60歳以上 計	142 100.0	35 24.3	81 57.3	56 39.2	6 4.0	3 2.3	
	未婚 既婚	未婚	163 100.0	66 40.4	85 52.0	74 45.2	11 6.8	3 2.1
既婚		627 100.0	194 30.9	339 54.1	256 40.8	33 5.3	7 1.1	
結婚後に離別(離別・死別などによる)		85 100.0	27 31.6	43 50.4	38 45.2	4 5.0	2 2.1	
子どもの年代(長子年代)	子どもはいない	235 100.0	83 35.4	110 47.0	116 49.1	10 4.2	3 1.4	
	未就学児(小学校入学前)	52 100.0	13 24.3	27 51.5	24 46.4	6 11.6	-	
	小学生	48 100.0	16 32.5	27 56.4	16 33.0	8 17.1	-	
	中学生	37 100.0	16 44.2	17 44.9	15 40.3	3 7.4	2 4.4	
	高校生・予備校生・大学受験生	28 100.0	6 22.2	19 70.4	7 25.6	2 8.0	-	
	短大・高专・大学・大学院・専門学校生	34 100.0	13 37.2	12 35.4	11 32.8	4 12.2	-	
	社会人(未就業を含む)	435 100.0	137 31.6	249 57.2	176 40.6	15 3.5	7 1.7	
	ライフステージ	独身期	89 100.0	34 38.0	43 48.5	44 49.7	4 5.0	2 1.8
		家族形成期	84 100.0	21 24.8	38 45.0	43 51.8	6 7.2	-
家族成長前期		83 100.0	30 36.8	43 52.1	29 35.4	11 13.2	2 2.0	
家族成長後期		60 100.0	17 29.1	31 51.8	18 29.5	6 10.7	-	
家族成熟期		91 100.0	26 28.2	52 57.5	32 34.7	8 8.7	1 0.9	
老齢期		363 100.0	115 31.8	204 56.3	155 42.8	8 2.2	7 1.9	
その他		93 100.0	38 40.3	46 49.4	42 45.2	5 5.1	1 1.2	

《Q5で「1 ある」に○をつけた方にお伺いします。》

SQ1 それは、どの行政機関が担当する仕事ですか。(○はいくつでも)

		調査数	県	市・町	国	わからない	無回答	
全県		881 100.0	290 32.9	471 53.4	369 41.9	48 5.5	12 1.4	
本人 具 体的 職 業	職業							
	農林漁業(事業主・家族従事)	39 100.0	14 34.7	19 47.5	14 36.7	2 3.8	2 3.9	
	商工サービス・自由業(事業主・家族従業)	73 100.0	29 40.4	47 63.8	33 44.6	1 1.5	-	
	給与所得者 管理・専門技術・事務職	255 100.0	83 32.6	119 46.5	107 42.0	21 8.4	2 0.6	
	給与所得者 労務作業	78 100.0	26 33.2	36 46.5	29 37.9	8 9.7	1 0.8	
	無職(収入あり・なし)	358 100.0	110 30.7	211 59.0	146 40.7	14 4.0	8 2.3	
	学生・その他	46 100.0	13 27.9	24 52.9	27 59.2	2 3.3	-	
	小計							
	自営業(事業主・家族従業) 小計	112 100.0	43 38.4	65 58.1	47 41.8	3 2.3	2 1.4	
	給与所得者 小計	333 100.0	109 32.7	155 46.5	137 41.0	29 8.7	2 0.7	
居 住 年 数	10年未満	25 100.0	5 21.4	14 57.6	13 51.6	-	-	
	10年～20年未満	56 100.0	24 43.2	31 55.1	25 44.4	3 5.9	-	
	20年～30年未満	83 100.0	25 29.8	45 54.5	26 31.8	5 6.3	2 2.0	
	30年以上	218 100.0	80 36.5	115 52.6	91 41.8	8 3.6	5 2.4	
	生まれてからずっと	482 100.0	150 31.1	255 52.9	206 42.9	28 5.9	5 0.9	
	住 居 形 態	所有						
持家		769 100.0	260 33.7	412 53.6	320 41.6	40 5.2	11 1.5	
持家以外		94 100.0	24 25.7	46 48.9	42 44.5	6 6.3	-	
形態								
一戸建		766 100.0	257 33.5	417 54.4	308 40.3	40 5.2	11 1.5	
一戸建以外		86 100.0	24 27.8	38 44.1	46 53.3	6 6.8	-	
その他	11 100.0	3 26.9	3 33.0	3 69.3	-	-		
イ ン タ ー ネ ッ ト	普及							
	利用できる	750 100.0	245 32.6	388 51.7	322 42.9	44 5.9	9 1.2	
	利用できない	96 100.0	33 34.6	60 63.2	31 32.9	-	3 2.8	
	わからない	13 100.0	3 24.3	9 65.7	6 47.2	2 11.4	-	
	利用							
	利用する	677 100.0	225 33.2	344 50.9	292 43.1	43 6.4	7 1.1	
利用しない	182 100.0	56 30.8	113 62.0	68 37.3	2 1.2	4 2.3		
周 辺 地 域	住宅地域	603 100.0	191 31.6	318 52.8	254 42.1	38 6.3	7 1.2	
	商業地域	81 100.0	22 27.3	42 51.6	39 47.9	4 5.1	4 4.3	
	工業地域	22 100.0	7 29.9	10 43.1	14 62.1	1 3.9	-	
	農漁業地域	91 100.0	39 43.2	49 53.4	35 38.8	2 1.9	-	
	山間地域	57 100.0	20 35.1	37 65.2	16 28.5	-	1 1.2	
	その他	6 100.0	2 35.9	4 61.0	3 46.4	-	-	
	地 域	東部地域	294 100.0	90 30.5	160 54.5	106 36.0	20 6.8	6 1.9
中部地域		261 100.0	101 38.8	137 52.4	120 46.1	12 4.7	3 1.2	
西部地域		308 100.0	93 30.0	162 52.7	134 43.6	13 4.2	2 0.8	
市・郡		静岡市	169 100.0	68 40.1	94 55.7	72 42.5	8 5.0	3 1.5
		浜松市	183 100.0	54 29.3	92 50.3	77 42.3	8 4.4	1 0.4
		その他の市部	460 100.0	146 31.7	244 53.1	199 43.2	26 5.6	6 1.3
		郡部	52 100.0	16 32.0	29 56.7	13 25.1	3 6.2	2 4.4
地 域 圏		伊豆半島地域	61 100.0	17 27.3	41 68.5	19 31.6	6 9.6	1 1.1
		東部地域	233 100.0	73 31.3	119 50.9	87 37.2	15 6.2	5 2.1
		中部地域	169 100.0	68 40.1	94 55.7	72 42.5	8 5.0	3 1.5
	志太・榛原・中東遠地域	205 100.0	69 33.9	105 51.5	99 48.5	9 4.2	2 1.2	
	西部地域	196 100.0	57 29.0	100 51.0	84 42.8	8 4.1	1 0.3	
	伊豆半島地域(沼津市、三島市、函南町を含む)	149 100.0	41 27.4	89 59.6	58 38.8	9 6.0	2 1.5	

《SQ1で「1 県」に○をつけた方にお伺いします。》

SQ2 その県が担当する仕事についての意見や要望、不満は、県に伝える必要があると思われましたか。(○は1つ)

		調査数	伝える必要がある	伝える必要がない	無回答	
全県		290 100.0	187 64.6	88 30.5	14 4.9	
性	男性	185 100.0	121 65.3	53 28.7	11 6.0	
	女性	105 100.0	66 63.3	35 33.6	3 3.0	
年代	10代	6 100.0	6 100.0	-	-	
	20代	19 100.0	17 85.7	3 14.3	-	
	20代以下 計	25 100.0	22 88.9	3 11.1	-	
	30代	33 100.0	20 60.0	11 35.0	2 5.0	
	40代	67 100.0	39 58.3	26 38.3	2 3.3	
	50代	47 100.0	27 58.2	17 36.4	3 5.5	
	60代	55 100.0	40 72.6	13 22.6	3 4.8	
	70歳以上	64 100.0	39 61.6	19 30.1	5 8.2	
	60歳以上 計	119 100.0	79 66.8	32 26.6	8 6.6	
	男性年代	10代	6 100.0	6 100.0	-	-
20代		8 100.0	6 66.7	3 33.3	-	
20代以下 計		14 100.0	11 80.0	3 20.0	-	
30代		20 100.0	13 66.7	7 33.3	-	
40代		41 100.0	24 59.5	14 35.1	2 5.4	
50代		26 100.0	15 58.1	9 32.3	3 9.7	
60代		38 100.0	28 74.1	8 20.7	2 5.2	
70歳以上		46 100.0	29 62.3	13 28.3	4 9.4	
60歳以上 計		84 100.0	57 67.7	21 24.8	6 7.5	
女性年代		10代	-	-	-	-
	20代	11 100.0	11 100.0	-	-	
	20代以下 計	11 100.0	11 100.0	-	-	
	30代	13 100.0	7 50.0	5 37.5	2 12.5	
	40代	26 100.0	14 56.5	11 43.5	-	
	50代	20 100.0	12 58.3	9 41.7	-	
	60代	17 100.0	12 69.2	5 26.9	1 3.8	
	70歳以上	17 100.0	10 60.0	6 35.0	1 5.0	
	60歳以上 計	35 100.0	22 64.6	11 31.0	2 4.4	
	未婚	未婚	66 100.0	44 66.7	19 29.3	3 4.0
既婚		194 100.0	123 63.2	61 31.3	11 5.5	
結婚後に離別(離別・死別などによる)		27 100.0	19 71.7	8 28.3	-	
子どもの年代(長子年代)	子どもはいない	83 100.0	56 67.6	24 29.4	2 3.0	
	未就学児(小学校入学前)	13 100.0	10 78.3	2 12.9	1 8.8	
	小学生	16 100.0	10 61.1	6 38.9	-	
	中学生	16 100.0	9 52.7	8 47.3	-	
	高校生・予備校生・大学受験生	6 100.0	4 68.1	2 31.9	-	
	短大・高专・大学・大学院・専門学校生	13 100.0	9 73.3	3 20.0	1 6.7	
	社会人(未就業を含む)	137 100.0	87 63.2	42 30.9	8 5.9	
	ライフステージ	独身期	34 100.0	26 77.2	8 22.8	-
		家族形成期	21 100.0	15 71.1	3 15.7	3 13.2
家族成長前期		30 100.0	17 54.6	14 45.4	-	
家族成長後期		17 100.0	12 69.2	5 25.9	1 4.9	
家族成熟期		26 100.0	13 49.6	12 47.1	1 3.3	
高齢期		115 100.0	79 68.3	30 26.2	6 5.5	
その他		38 100.0	22 59.3	15 38.5	1 2.3	

《SQ1で「1 県」に○をつけた方にお伺いします。》

SQ2 その県が担当する仕事についての意見や要望、不満は、県に伝える必要があると思われましたか。(○は1つ)

		調査数	伝える必要がある	伝える必要がない	無回答
全県		290 100.0	187 64.6	88 30.5	14 4.9
本人 具 体的 職 業	職業	14 100.0	8 60.1	5 39.9	- -
	農林漁業(事業主・家族従事)	29 100.0	22 73.4	5 17.7	3 8.9
	商工サービス・自由業(事業主・家族従業)	83 100.0	61 73.6	20 24.6	2 1.8
	給与所得者 管理・専門技術・事務職	26 100.0	14 55.6	11 41.0	1 3.4
	給与所得者 労務作業者	110 100.0	65 59.2	37 34.0	8 6.9
	無職(収入あり・なし)	13 100.0	9 73.1	3 26.9	- -
	学生・その他	43 100.0	30 69.2	11 24.7	3 6.1
	小計	109 100.0	76 69.3	31 28.5	2 2.2
	給与所得者 小計	109 100.0	76 69.3	31 28.5	2 2.2
	居住 年 数	10年未満	5 100.0	3 57.3	2 42.7
10年～20年未満		24 100.0	21 89.1	2 8.2	1 2.7
20年～30年未満		25 100.0	19 76.4	5 20.1	1 3.5
30年以上		80 100.0	48 60.0	29 36.0	3 4.1
生まれてからずっと		150 100.0	92 61.4	49 33.0	8 5.6
住居 形 態		所有	260 100.0	168 64.8	79 30.5
	持家以外	24 100.0	15 62.7	8 33.8	1 3.5
	形態	257 100.0	168 65.3	77 29.8	12 4.9
	一戸建	24 100.0	14 56.9	10 40.4	1 2.8
	一戸建以外	3 100.0	2 60.8	1 39.2	- -
イン タ ー ネ ッ ト	普及	245 100.0	159 65.0	77 31.5	9 3.5
	利用できる	33 100.0	21 63.0	8 25.7	4 11.3
	利用できない	3 100.0	2 46.5	2 53.5	- -
	わからない	225 100.0	146 65.1	72 32.2	6 2.7
周 辺 地 域	利用する	56 100.0	35 62.5	15 26.4	6 11.1
	利用しない	191 100.0	125 65.5	56 29.3	10 5.2
	住宅地域	22 100.0	13 57.9	7 32.2	2 9.9
	商業地域	7 100.0	4 56.4	3 43.6	- -
	工業地域	39 100.0	27 69.9	12 30.1	- -
	農漁業地域	20 100.0	12 62.3	6 32.2	1 5.5
	山間地域	2 100.0	1 39.7	1 60.3	- -
居 住 地 域	その他	90 100.0	52 57.8	32 35.5	6 6.7
	地域	101 100.0	66 65.1	32 31.2	4 3.6
	東部地域	93 100.0	65 70.6	24 25.7	3 3.7
	中部地域	68 100.0	42 61.9	22 32.6	4 5.5
	西部地域	54 100.0	38 71.4	12 22.2	3 6.5
	静岡市	146 100.0	91 62.8	48 33.1	6 4.1
	浜松市	16 100.0	11 69.4	5 30.6	- -
	市・郡	17 100.0	12 74.7	3 20.1	1 5.1
	郡部	73 100.0	39 53.9	29 39.0	5 7.0
	伊豆半島地域	68 100.0	42 61.9	22 32.6	4 5.5
	東部地域	69 100.0	48 69.1	21 30.9	- -
	中部地域	57 100.0	41 73.0	12 20.9	3 6.1
	志太・榛原・中東遠地域	41 100.0	25 61.9	13 32.0	2 6.1
伊豆半島地域(沼津市、三島市、函南町を含む)	41 100.0	25 61.9	13 32.0	2 6.1	

《SQ2で「1 伝える必要がある」に○をつけた方にお伺いします。》

SQ3 それでは、そのことを県に伝えましたか。(○は1つ)

		調査数	伝えた	伝えなかった	無回答
全県		187	35	147	5
		100.0	18.9	78.4	2.7
性	男性	121	24	94	3
		100.0	19.6	77.9	2.6
女性	女性	66	12	53	2
		100.0	17.7	79.3	3.0
年代	10代	6	-	6	-
		100.0	-	100.0	-
	20代	17	-	17	-
		100.0	-	100.0	-
	20代以下 計	22	-	22	-
		100.0	-	100.0	-
	30代	20	2	18	-
		100.0	8.3	91.7	-
	40代	39	7	30	2
		100.0	17.1	77.1	5.7
50代	50代	27	6	21	-
		100.0	21.9	78.1	-
	60代	40	10	28	2
		100.0	24.6	70.5	4.9
	70歳以上	39	11	27	1
		100.0	28.9	68.9	2.2
	60歳以上 計	79	21	55	3
		100.0	26.7	69.7	3.6
男性	10代	6	-	6	-
		100.0	-	100.0	-
	20代	6	-	6	-
		100.0	-	100.0	-
	20代以下 計	11	-	11	-
		100.0	-	100.0	-
	30代	13	2	11	-
		100.0	12.5	87.5	-
	40代	24	4	19	1
		100.0	18.2	77.3	4.5
50代	50代	15	3	13	-
		100.0	16.7	83.3	-
	60代	28	7	19	2
		100.0	25.6	67.4	7.0
	70歳以上	29	8	21	-
		100.0	27.3	72.7	-
	60歳以上 計	57	15	40	2
		100.0	26.4	70.1	3.5
女性	10代	-	-	-	-
		-	-	-	-
	20代	11	-	11	-
		100.0	-	100.0	-
	20代以下 計	11	-	11	-
		100.0	-	100.0	-
	30代	7	-	7	-
		100.0	-	100.0	-
	40代	14	2	11	1
		100.0	15.4	76.9	7.7
50代	50代	12	3	9	-
		100.0	28.6	71.4	-
	60代	12	3	9	-
		100.0	22.2	77.8	-
	70歳以上	10	3	6	1
		100.0	33.3	58.3	8.3
	60歳以上 計	22	6	15	1
		100.0	27.4	68.7	3.9
未婚	未婚	44	4	40	-
		100.0	8.9	91.1	-
	既婚	123	26	92	4
	100.0	21.5	75.3	3.2	
	結婚後に離別(離別・死別などによる)	19	5	13	1
		100.0	27.1	67.1	5.8
子どもの年代(長子年代)	子どもはいない	56	9	48	-
		100.0	15.5	84.5	-
	未就学児(小学校入学前)	10	1	9	-
		100.0	11.2	88.8	-
	小学生	10	2	5	2
		100.0	26.0	50.7	23.3
	中学生	9	1	8	-
		100.0	12.8	87.2	-
	高校生・予備校生・大学受験生	4	-	4	-
	100.0	-	100.0	-	
短大・高専・大学・大学院・専門学校生	短大・高専・大学・大学院・専門学校生	9	1	9	-
		100.0	7.1	92.9	-
	社会人(未就業を含む)	87	21	63	3
	100.0	24.6	72.1	3.3	
ライフステージ	独身期	26	-	26	-
		100.0	-	100.0	-
	家族形成期	15	1	14	-
		100.0	7.5	92.5	-
	家族成長前期	17	4	11	2
		100.0	21.6	65.1	13.3
	家族成長後期	12	-	12	-
		100.0	-	100.0	-
	家族成熟期	13	2	11	-
		100.0	13.3	86.7	-
高齢期	79	21	55	3	
	100.0	26.9	69.4	3.6	
その他	22	8	15	-	
	100.0	35.1	64.9	-	

「SQ2で「1 伝える必要がある」に○をつけた方にお伺いします。」

SQ3 それでは、そのことを県に伝えましたか。(○は1つ)

		調査数	伝えた	伝えなかった	無回答
全県		187 100.0	35 18.9	147 78.4	5 2.7
本人 具 体的 職 業	職業	8 100.0	3 30.6	5 61.4	1 8.1
	農林漁業(事業主・家族従事)	22 100.0	7 31.4	12 55.3	3 13.3
	商工サービス・自由業(事業主・家族従業)	61 100.0	10 17.1	51 82.9	-
	給与所得者 管理・専門技術・事務職	14 100.0	1 9.2	13 90.8	-
	給与所得者 労務作業	65 100.0	12 18.8	51 78.9	2 2.4
	無職(収入あり・なし)	9 100.0	1 9.3	8 90.7	-
	学生・その他	30 100.0	9 31.1	17 57.0	4 11.9
	小計	76 100.0	12 15.6	64 84.4	-
	小計	76 100.0	12 15.6	64 84.4	-
	小計	76 100.0	12 15.6	64 84.4	-
居 住 年 数	10年未満	3 100.0	1 36.2	1 27.7	1 36.2
	10年～20年未満	21 100.0	2 7.6	20 92.4	-
	20年～30年未満	19 100.0	3 15.3	15 78.8	1 5.9
	30年以上	48 100.0	15 30.9	32 67.3	1 1.8
	生まれてからずっと	92 100.0	12 12.8	78 85.0	2 2.2
	その他	92 100.0	12 12.8	78 85.0	2 2.2
住 居 形 態	所有	168 100.0	31 18.2	133 79.4	4 2.4
	持家	15 100.0	2 10.0	12 82.6	1 7.4
	持家以外	168 100.0	29 17.4	134 79.6	5 3.0
	一戸建	14 100.0	3 22.4	11 77.6	-
	一戸建以外	2 100.0	-	2 100.0	-
	その他	2 100.0	-	2 100.0	-
イ ン タ ー ネ ッ ト	普及	159 100.0	30 18.6	125 78.8	4 2.6
	利用できる	21 100.0	3 12.4	17 83.4	1 4.2
	利用できない	2 100.0	-	2 100.0	-
	わからない	2 100.0	-	2 100.0	-
	利用する	146 100.0	26 17.5	117 80.1	4 2.4
	利用しない	35 100.0	7 18.7	27 76.9	2 4.4
周 辺 地 域	住宅地域	125 100.0	17 13.6	105 83.9	3 2.5
	商業地域	13 100.0	2 19.0	9 70.7	1 10.3
	工業地域	4 100.0	3 82.3	1 17.7	-
	農漁業地域	27 100.0	5 17.4	22 80.2	1 2.4
	山間地域	12 100.0	5 39.6	8 60.4	-
	その他	11 100.0	-	11 100.0	-
	その他	11 100.0	-	11 100.0	-
居 住 地 域	地域	52 100.0	10 19.6	39 75.3	3 5.1
	東部地域	66 100.0	11 16.5	55 82.5	1 1.0
	中部地域	65 100.0	11 17.0	52 80.3	2 2.7
	西部地域	42 100.0	9 21.9	32 76.6	1 1.6
	静岡市	38 100.0	5 13.1	33 85.2	1 1.7
	浜松市	91 100.0	13 14.1	75 81.7	4 4.1
	その他の市部	11 100.0	5 44.1	6 55.9	-
	郡部	12 100.0	2 16.0	9 69.7	2 14.3
	伊豆半島地域	39 100.0	8 20.8	30 77.0	1 2.2
	東部地域	42 100.0	9 21.9	32 76.6	1 1.6
	中部地域	48 100.0	7 14.5	40 83.2	1 2.3
	志太・榛原・中東遠地域	41 100.0	6 14.2	35 84.2	1 1.6
	西部地域	25 100.0	4 17.2	18 72.3	3 10.4
	伊豆半島地域(沼津市、三島市、函南町を含む)	25 100.0	4 17.2	18 72.3	3 10.4

《SQ3で「1 伝えた」に○をつけた方にお伺いします。》

SQ4 どのような手段で伝えましたか。(○はいくつでも)

		調査数	電話をかけて伝えた	手紙、電子メール、ファクシミリで伝えた	1 県民のこ意見箱(注1)を利用して伝えた	県ホームページから投稿して伝えた	県が実施した県政に関するアンケート調査などへの回答を通じて	パブリックコメント(注2)への意見提出を通じて	県議会議員を通じて	県が実施した調査や署名活動などを通じて	イベントや会議などへの参加を通じて	町内会・自治会、地元有力者などを通じて	市役所・町役場、国の機関などを通じて	新聞やテレビなどへの投書を通じて	その他	無回答
全県		35	9	8	4	1	2	1	12	3	4	10	5	1	2	1
		100.0	26.3	22.2	11.7	2.5	6.7	2.4	32.5	9.3	10.5	27.0	13.5	1.9	6.3	2.5
性	男性	24	9	2	2	1	1	1	8	2	1	7	3	1	1	1
	女性	12	1	6	2	2	1	1	3	2	2	2	2	2	1	1
		100.0	5.6	52.0	14.7	14.7	7.2	27.7	9.5	20.4	20.1	14.7	14.7	9.5	14.7	3.7
年代	10代	-	-	-	-	-	-	-	-	-	-	-	-	-	-	-
	20代	-	-	-	-	-	-	-	-	-	-	-	-	-	-	-
	20代以下計	-	-	-	-	-	-	-	-	-	-	-	-	-	-	-
	30代	2	2	-	-	-	-	-	-	-	-	-	-	-	-	-
	40代	7	3	3	1	-	-	-	1	1	-	1	-	-	-	2
	50代	6	-	2	1	-	1	-	3	-	-	3	1	-	-	-
	60代	10	3	2	1	-	-	-	3	1	2	3	1	1	1	-
	70歳以上	11	2	1	1	1	1	-	5	2	3	3	3	3	6	1
	60歳以上計	21	4	3	2	1	2	1	4	2	4	4	4	4	1	1
			100.0	20.7	13.4	10.3	4.1	7.2	37.1	10.3	17.5	27.9	18.5	3.1	4.1	4.1
男性年代	10代	-	-	-	-	-	-	-	-	-	-	-	-	-	-	-
	20代	-	-	-	-	-	-	-	-	-	-	-	-	-	-	-
	20代以下計	-	-	-	-	-	-	-	-	-	-	-	-	-	-	-
	30代	2	2	-	-	-	-	-	-	-	-	-	-	-	-	-
	40代	4	3	1	1	-	-	-	1	-	-	1	-	-	-	25.0
	50代	3	-	-	-	-	-	-	2	-	-	-	-	-	-	-
	60代	7	2	1	1	-	1	-	2	1	1	3	1	1	-	-
	70歳以上	8	2	-	-	1	-	-	3	1	-	3	2	-	-	11.1
	60歳以上計	15	4	1	1	1	1	-	5	2	1	5	3	1	-	5.8
			100.0	24.7	4.4	8.7	5.8	4.4	36.2	14.5	8.7	34.8	20.3	4.4	-	5.8
女性年代	10代	-	-	-	-	-	-	-	-	-	-	-	-	-	-	-
	20代	-	-	-	-	-	-	-	-	-	-	-	-	-	-	-
	20代以下計	-	-	-	-	-	-	-	-	-	-	-	-	-	-	-
	30代	-	-	-	-	-	-	-	-	-	-	-	-	-	-	-
	40代	2	-	2	-	-	-	-	-	1	-	-	-	-	1	-
	50代	3	-	2	1	-	-	-	1	-	2	1	-	-	50.0	-
	60代	3	1	1	1	-	-	-	1	-	1	50.0	25.0	-	-	-
	70歳以上	3	25.0	50.0	25.0	-	25.0	-	25.0	-	1	25.0	25.0	-	-	-
	60歳以上計	6	1	2	1	-	1	-	2	-	2	1	1	-	-	-
			100.0	10.8	35.8	14.2	14.2	-	39.2	-	39.2	10.8	14.2	-	-	-
未婚	未婚	4	2	1	-	-	-	-	1	-	-	2	-	-	-	-
	既婚	26	7	5	3	1	2	-	9	3	3	6	5	1	1	1
	結婚後に離別(離別・死別などによる)	5	-	2	1	-	-	-	1	2	1	2	-	-	-	-
		100.0	20.0	16.8	11.1	11.1	-	16.4	32.8	12.7	29.1	21.4	-	-	21.4	-
子どもの年代(長子年代)	子どもはいない	9	3	4	-	-	-	-	2	1	-	2	1	-	-	-
	未就学児(小学校入学前)	1	1	-	-	-	-	-	-	-	-	-	-	-	-	-
	小学生	2	2	-	-	-	-	-	1	-	-	-	-	-	-	-
	中学生	1	-	1	1	-	-	-	34.3	-	-	-	-	-	-	-
	高校生・予備校生・大学受験生	1	-	-	-	-	-	-	-	-	-	-	-	-	100.0	-
	短大・高専・大学・大学院・専門学校生	1	1	-	-	-	-	-	-	-	-	-	-	-	-	-
	社会人(未就業を含む)	21	3	3	3	1	2	-	1	9	2	4	8	4	1	-
		100.0	13.3	13.3	14.2	4.1	11.1	4.0	40.7	10.2	17.4	35.6	18.3	3.1	-	4.1
ライフステージ	独身期	-	-	-	-	-	-	-	-	-	-	-	-	-	-	-
	家族形成期	1	1	-	-	-	-	-	-	-	-	-	-	-	-	-
	家族成長前期	4	2	1	1	-	-	-	1	-	-	-	-	-	-	1
	家族成長後期	5	45.4	30.9	30.9	-	-	-	23.7	-	-	-	-	-	-	30.9
	家族成熟期	2	-	-	1	-	1	-	1	-	-	2	1	-	-	-
	老前期	21	4	3	2	1	2	-	8	2	4	6	4	1	-	1
	その他	8	2	4	-	-	-	-	2	1	-	2	-	-	-	1
			100.0	28.3	50.0	-	-	-	25.0	14.2	-	25.0	-	-	-	14.2

《SQ3で「2 伝えなかった」に○をつけた方にお伺いします。》

SQ5 意見や要望不満があっても、県に伝えなかった主な理由はなんですか。
あなたのお考えに一番近いものを選んでください。(○は1つ)

		調査数	伝えなかったから	伝える方法が知らなかったから	伝えても無駄だと思っ	役所に意見を言いくらいイメージ(堅苦しいなど)があるから	忙しかったから	めんどうだったから	なんとなく、特に理由はない	その他	無回答
全県		147 100.0	26 17.9	72 48.9	10 6.7	11 7.8	7 4.6	9 5.8	4 3.0	8 5.3	
性	男性	94 100.0	17 18.5	42 44.2	7 7.7	8 8.0	6 6.3	6 6.3	3 3.5	5 5.6	
	女性	53 100.0	9 16.7	30 57.3	3 5.0	4 7.4	1 1.6	3 4.9	1 2.1	3 4.9	
年代	10代	6 100.0	-	-	-	6 100.0	-	-	-	-	
	20代	17 100.0	6 33.3	8 50.0	-	3 16.7	-	-	-	-	
	20代以下 計	22 100.0	6 25.0	8 37.4	-	8 37.6	-	-	-	-	
	30代	18 100.0	3 18.2	15 81.8	-	-	-	-	-	-	
	40代	30 100.0	3 11.1	13 44.4	4 14.8	1 3.7	2 7.4	2 7.4	2 7.4	1 3.7	
	50代	21 100.0	6 28.0	9 40.0	2 8.0	-	1 4.0	2 8.0	1 4.0	2 8.0	
	60代	28 100.0	5 16.3	14 48.8	2 7.0	2 7.0	2 7.0	2 7.0	1 4.7	1 2.3	
	70歳以上	27 100.0	3 12.9	13 48.4	2 6.5	-	2 6.5	3 9.7	-	4 16.1	
	60歳以上 計	55 100.0	8 14.6	27 48.6	4 6.7	2 3.6	4 6.7	5 8.3	1 2.4	5 9.1	
	男性年代	10代	6 100.0	-	-	-	6 100.0	-	-	-	-
20代		6 100.0	3 50.0	3 50.0	-	-	-	-	-	-	
20代以下 計		11 100.0	3 24.9	3 24.9	-	6 50.1	-	-	-	-	
30代		11 100.0	2 14.3	10 85.7	-	-	-	-	-	-	
40代		19 100.0	1 5.9	8 41.2	3 17.6	-	2 11.8	2 11.8	1 5.9	1 5.9	
50代		13 100.0	5 40.0	5 40.0	2 13.3	-	-	-	1 6.7	-	
60代		19 100.0	3 17.2	7 34.5	1 6.9	2 10.3	2 10.3	2 10.3	1 6.9	1 3.4	
70歳以上		21 100.0	3 16.7	10 45.8	1 4.2	-	2 8.3	2 8.3	-	3 16.7	
60歳以上 計		40 100.0	7 16.9	16 40.4	2 5.5	2 4.9	4 9.3	4 9.3	1 3.3	4 10.3	
女性年代		10代	-	-	-	-	-	-	-	-	-
	20代	11 100.0	3 25.0	6 50.0	-	3 25.0	-	-	-	-	
	20代以下 計	11 100.0	3 25.0	6 50.0	-	3 25.0	-	-	-	-	
	30代	7 100.0	2 25.0	5 75.0	-	-	-	-	-	-	
	40代	11 100.0	2 20.0	6 50.0	1 10.0	1 10.0	-	-	1 10.0	-	
	50代	9 100.0	1 10.0	3 40.0	-	-	1 10.0	2 20.0	-	2 20.0	
	60代	9 100.0	1 14.3	7 78.6	1 7.1	-	-	-	-	-	
	70歳以上	6 100.0	-	3 57.1	1 14.3	-	-	1 14.3	-	1 14.3	
	60歳以上 計	15 100.0	1 8.6	11 70.1	2 10.0	-	-	1 5.7	-	1 5.7	
	未婚	未婚	40 100.0	5 13.5	20 48.8	2 4.9	8 20.9	-	1 2.1	3 7.7	1 2.1
既婚		92 100.0	18 19.8	45 49.2	6 6.2	2 2.1	7 7.4	7 7.4	1 1.4	6 6.6	
結婚後に離別(離別・死別などによる)		13 100.0	2 13.3	7 52.6	2 11.9	1 8.7	-	1 6.8	-	1 6.8	
子どもの年代(長子年代)	子どもはいない	48 100.0	7 13.7	25 52.6	2 4.1	10 21.3	-	1 1.8	2 4.7	1 1.8	
	未就学児(小学校入学前)	9 100.0	6 68.8	2 18.6	-	-	-	-	-	1 12.6	
	小学生	5 100.0	1 22.9	2 36.6	-	-	1 22.9	-	-	1 17.6	
	中学生	8 100.0	-	5 70.5	1 14.7	-	-	-	1 14.7	-	
	高校生・予備校生・大学受験生	4 100.0	-	2 46.9	1 26.6	-	-	-	1 26.6	-	
	短大・高専・大学・大学院・専門学校生	9 100.0	3 29.3	3 35.3	2 22.6	-	1 12.8	-	-	-	
	社会人(未就業を含む)	63 100.0	10 15.9	30 48.6	4 5.9	1 2.1	5 7.3	5 8.6	2 3.5	5 8.0	
	ライフステージ	独身期	26 100.0	3 10.7	15 57.1	-	8 32.2	-	-	-	-
		家族形成期	14 100.0	6 44.2	7 47.7	-	-	-	-	-	1 8.1
		家族成長前期	11 100.0	1 10.2	6 51.2	1 10.2	-	1 10.2	1 10.2	-	1 7.8
家族成長後期		12 100.0	2 14.1	5 41.8	3 25.5	-	1 9.2	1 9.2	-	-	
家族成熟期		11 100.0	3 23.1	5 46.2	-	-	1 7.7	2 15.4	1 7.7	-	
高齢期		55 100.0	8 14.8	27 49.2	3 5.6	2 3.6	4 6.8	5 8.4	1 2.4	5 9.2	
その他		15 100.0	3 21.2	5 36.5	2 13.5	1 7.7	-	-	2 15.3	1 5.9	

《SQ3で「2 伝えなかった」に○をつけた方にお伺いします。》

SQ5 意見や要望不満があっても、県に伝えなかった主な理由はなんですか。

あなたのお考えに一番近いものを選んでください。(○は1つ)

		調査数	か つ た ら な か ら	た え て も 無 駄 だ と 思 っ た ら	か ら い い イ メ ー ジ な ど が あ る こ ろ に 意 見 を 言 い に く ら い な い こ ろ に あ る こ ろ	忙 し か つ た ら	め ん ど う だ つ た ら	な ん と な く 、 特 に 理 由 な い	そ の 他	無 回 答	
全県		147 100.0	26 17.9	72 48.9	10 6.7	11 7.8	7 4.6	9 5.8	4 3.0	8 5.3	
本人 具 体 的 職 業	農林漁業(事業主・家族従事)	5 100.0	2 30.1	3 56.8	1 13.1	-	-	-	-	-	
	商工サービス・自由業(事業主・家族従事)	12 100.0	3 22.9	5 44.1	1 9.3	1 5.5	-	1 11.0	-	1 7.3	
	給与所得者 管理・専門技術・事務職	51 100.0	5 10.1	30 58.9	3 6.1	3 6.8	3 5.7	3 5.2	2 3.5	2 3.9	
	給与所得者 労務作業	13 100.0	5 39.4	6 49.0	-	1 5.1	-	-	1 6.5	-	
	無職(収入あり・なし)	51 100.0	11 21.5	22 42.8	4 8.1	4 2.2	4 7.6	3 6.7	1 1.3	5 9.7	
	学生・その他	8 100.0	1 7.8	1 13.1	-	-	6 66.0	-	1 13.1	-	-
	小計	17 100.0	4 25.0	8 47.8	2 10.4	2 3.9	1 3.9	-	1 7.8	-	1 5.1
	給与所得者 小計	64 100.0	10 16.1	36 56.9	3 4.8	4 6.4	3 4.5	3 4.1	3 4.1	3 4.1	2 3.1
	居 住 年 数	10年未満	1 100.0	-	1 100.0	-	-	-	-	-	-
		10年～20年未満	20 100.0	4 22.7	6 27.9	2 9.9	7 33.9	1 5.6	-	-	-
20年～30年未満		15 100.0	3 17.6	9 63.3	-	-	-	1 7.5	1 5.7	1 5.9	
30年以上		32 100.0	5 14.2	15 47.5	5 14.3	1 4.1	-	2 7.5	3 9.0	1 3.5	
生まれてからずっと		78 100.0	15 18.6	41 52.0	3 4.2	3 4.4	5 6.1	5 6.4	1 0.8	6 7.5	
住 居 形 態		所有	133 100.0	25 18.8	62 46.7	10 7.4	10 7.8	6 4.4	9 6.4	4 2.7	8 5.9
	持家以外	12 100.0	1 8.9	9 75.4	-	1 8.9	-	-	1 6.8	-	
	一戸建	134 100.0	23 17.5	63 47.3	10 7.4	11 8.6	6 4.4	9 6.4	4 2.6	8 5.9	
	一戸建以外	11 100.0	3 27.3	8 72.7	-	-	-	-	-	-	
	その他	2 100.0	-	1 50.6	-	-	-	-	1 49.4	-	
イ ン タ ー ネ ッ ト	普及	125 100.0	21 16.8	63 50.3	9 7.2	11 8.6	6 4.7	6 4.7	4 3.5	5 4.2	
	利用できない	17 100.0	5 26.1	7 40.2	1 4.9	1 3.8	-	2 10.0	-	3 15.0	
	わからない	2 100.0	1 43.7	1 56.3	-	-	-	-	-	-	
利 用	利用する	117 100.0	20 17.3	57 49.0	7 6.4	11 9.8	6 5.1	5 4.3	4 3.7	5 4.4	
	利用しない	27 100.0	6 21.9	13 50.0	2 8.8	-	-	3 9.6	-	3 9.7	
周 辺 地 域	住宅地域	105 100.0	20 19.4	43 41.3	7 6.9	11 10.3	6 5.6	6 5.6	4 4.2	7 6.6	
	商業地域	9 100.0	1 7.3	8 83.3	1 9.4	-	-	-	-	-	
	工業地域	1 100.0	-	-	-	1 100.0	-	-	-	-	
	農漁業地域	22 100.0	3 11.7	16 71.4	1 5.0	-	-	2 8.0	-	1 3.9	
	山間地域	8 100.0	3 34.8	3 45.2	1 8.8	-	-	1 11.3	-	-	
	その他	11 100.0	-	1 100.0	-	-	-	-	-	-	
	居 住 地 域	東部地域	39 100.0	6 16.6	21 54.7	2 4.5	2 4.5	2 3.9	2 4.4	4 9.1	1 2.2
中部地域		55 100.0	8 14.2	23 42.0	6 11.6	7 12.7	1 2.0	5 8.4	1 1.6	4 7.5	
西部地域		52 100.0	12 22.9	28 52.6	2 3.4	3 5.3	3 6.3	2 4.2	-	3 5.4	
静岡市		32 100.0	4 12.6	10 32.2	5 14.9	7 21.5	-	3 8.8	1 2.6	2 7.4	
浜松市		33 100.0	8 23.9	18 53.8	1 3.4	-	3 8.1	1 2.0	-	3 8.7	
その他の市部		75 100.0	14 19.2	40 53.0	3 4.4	4 5.2	3 4.4	4 5.6	4 4.7	3 3.5	
郡部		6 100.0	-	4 66.0	1 10.3	1 10.3	-	1 13.3	-	-	
伊豆半島地域		9 100.0	-	4 49.0	-	2 20.6	-	1 9.9	2 20.6	-	
東部地域		30 100.0	6 21.4	17 56.3	2 5.8	-	2 5.0	1 2.9	2 5.8	1 2.9	
中部地域		32 100.0	4 12.6	10 32.2	5 14.9	7 21.5	-	3 8.8	1 2.6	2 7.4	
志太・榛原・中東遠地域		40 100.0	8 19.7	20 50.8	2 5.5	2 7.0	3 4.4	2 8.3	3 4.3	2 4.3	
西部地域		35 100.0	8 22.4	20 56.8	1 3.2	1 3.2	3 7.6	1 1.9	-	3 8.2	
伊豆半島地域(沼津市、三島市、函南町を含む)		18 100.0	1 4.6	11 59.5	-	2 9.7	1 8.3	1 4.6	2 13.3	-	

《SQ5で「2 伝えても無駄だと思ったから」に○をつけた方にお伺いします。》

SQ6 どうしてそのように思ったのですか。あなたのお考えに一番近いものを選んでください。(○は1つ)

		調査数	らえの らえと異なる 内容の考 考	県の方針 の考	は内容で 内容を 変えら る	すでに決 定や制 度化さ れ	かかた りない から 実現 が難 か	脚本な お金 税 金 が か か り な い な ら ば 可 能 な ら し い と 思 っ た か ら	少 数 意 見 で 取 り 上 げ て も ら え な い と 思 っ た か ら	か か つ た か ら	過 去 に 伝 え た こ と が あ る が 対 応 し て も ら え な か つ た か ら	県 職 員 の 対 応 や 姿 勢 に 問 題 が あ る と 思 っ た か ら や る 気 が な い 、 聞 く 直 を 持 た な い な ど	そ の 他	無 回 答
全県		72	8	14	14	9	11	1	22	6	1	22	6	1
		100.0	10.6	19.4	19.4	11.9	15.9	1.8	31.3	7.9	1.2	31.3	7.9	1.2
性	男性	42	5	8	8	1	7	1	14	4	1	14	4	1
	女性	30	2	6	6	7	4	1	8	2	1	8	2	1
		100.0	7.9	19.5	19.5	24.7	14.2	2.2	26.5	5.1	2.2	26.5	5.1	2.2
年代	10代	-	-	-	-	-	-	-	-	-	-	-	-	-
	20代	8	-	6	6	3	-	-	-	-	-	-	-	-
	20代以下 計	8	-	6	6	3	-	-	-	-	-	-	-	-
	30代	15	-	-	-	2	3	-	7	3	-	7	3	-
	40代	13	-	3	3	1	3	-	6	-	-	6	-	-
	50代	9	2	1	1	2	-	-	4	-	-	4	-	-
	60代	14	3	3	3	1	1	1	3	1	-	3	1	-
	70歳以上	13	3	1	1	-	3	-	3	2	-	3	2	-
	60歳以上 計	27	6	4	4	1	5	1	6	2	1	6	2	1
			100.0	22.0	15.5	15.5	4.9	17.8	4.9	22.7	8.9	3.2	22.7	8.9
男性	10代	-	-	-	-	-	-	-	-	-	-	-	-	-
	20代	3	-	3	3	-	-	-	-	-	-	-	-	-
	20代以下 計	3	-	3	3	-	-	-	-	-	-	-	-	-
	30代	10	-	-	-	-	2	-	5	3	-	5	3	-
	40代	8	-	2	2	1	2	-	2	-	-	2	-	-
	50代	5	1	1	1	-	-	-	3	-	-	3	-	-
	60代	7	3	1	1	-	1	1	1	-	-	1	-	-
	70歳以上	10	2	1	1	-	3	-	3	1	-	3	1	-
	60歳以上 計	16	4	2	2	-	3	1	4	1	1	4	1	1
			100.0	27.1	13.5	13.5	-	20.2	4.1	24.3	5.4	5.4	24.3	5.4
女性	10代	-	-	-	-	-	-	-	-	-	-	-	-	-
	20代	6	-	3	3	-	-	-	-	-	-	-	-	-
	20代以下 計	6	-	3	3	-	-	-	-	-	-	-	-	-
	30代	5	-	-	-	2	2	-	2	-	-	2	-	-
	40代	6	-	1	1	-	1	-	3	-	-	3	-	-
	50代	3	1	-	-	2	-	-	1	-	-	1	-	-
	60代	7	1	2	2	1	1	1	1	1	-	1	1	-
	70歳以上	3	1	-	-	-	1	-	1	-	-	1	-	-
	60歳以上 計	11	2	2	2	1	2	1	2	2	-	2	2	-
			100.0	14.2	18.4	18.4	12.3	14.2	6.1	20.4	14.2	14.2	20.4	14.2
未婚	未婚	20	1	6	6	4	3	-	3	3	-	3	3	-
	既婚	45	7	7	7	3	8	-	18	2	-	18	2	1
	結婚後に離別(離別・死別などによる)	7	-	2	2	1	1	1	2	1	-	2	1	-
		100.0	14.9	15.1	15.1	7.6	17.1	-	39.6	3.8	1.9	39.6	3.8	1.9
子どもの年代(長子年代)	子どもはいない	25	1	7	7	4	4	-	7	2	-	7	2	-
	未就学児(小学校入学前)	2	3.4	26.6	26.6	17.6	17.5	-	28.4	6.5	-	28.4	6.5	-
	小学生	2	-	2	2	-	-	-	-	-	-	-	-	-
	中学生	5	-	1	1	1	1	-	2	-	-	2	-	-
	高校生・予備校生・大学受験生	2	-	-	-	-	1	-	1	-	-	1	-	-
	短大・高専・大学・大学院・専門学校生	3	-	-	-	-	56.6	-	43.4	-	-	43.4	-	-
	社会人(未就業を含む)	30	7	4	4	3	5	1	8	2	1	8	2	1
	子どもはいる	100.0	22.2	11.5	11.5	9.9	15.7	4.3	25.6	7.9	2.9	25.6	7.9	2.9
			100.0	22.2	11.5	11.5	9.9	15.7	4.3	25.6	7.9	2.9	25.6	7.9
ライフステージ	独身期	15	-	6	6	4	2	-	2	2	-	2	2	-
	家族形成期	7	-	-	-	-	2	-	5	-	-	5	-	-
	家族成長前期	6	-	2	2	1	1	-	1	-	-	1	-	-
	家族成長後期	5	-	-	-	-	1	-	4	-	-	4	-	-
	家族成熟期	5	1	-	-	2	-	-	3	-	-	3	-	-
	老前期	27	6	4	4	1	5	1	6	2	1	6	2	1
	その他	5	1	1	1	-	1	-	2	-	-	2	-	-
			100.0	16.1	21.0	21.0	-	21.0	-	42.0	-	-	42.0	-

《SQ5で「2 伝えても無駄だと思ったから」に○をつけた方にお伺いします。》

SQ6 どうしてそのように思ったのですか。あなたのお考えに一番近いものを選んでください。(○は1つ)

		調査数	らえの	県の方針	は難しい	すでに決	しで内容	かたり、	膨大な	らも少な	少数意見	かっから	過去に	に問(職	県(職員	その他	無回答		
			と異なる	へ知事	内容を	定や制	でこれ	など現	お金(税	いと思	いと思	えな	に伝え	る気な	の対応				
			内容だ	の考	を考	度化さ	をえ	が難	金)が	ったか	ったか	えな	えな	い、聞	や姿勢				
全県		72 100.0	8 10.6	14 19.4	9 11.9	11 15.9	1 1.8	22 31.3	6 7.9	1 1.2									
本人 具体的 職業	農林漁業(事業主・家族従事)	3 100.0	1 23.2	-	-	-	-	-	-	-	-	-	1 23.2	1 23.2	-	-	-	1 30.5	
	商工サービス・自由業(事業主・家族従事)	5 100.0	1 25.0	2 37.5	-	-	-	-	2 37.5	-	-	-	-	-	-	-	-	-	
	給与所得者 管理・専門技術・事務職	30 100.0	3 8.6	8 28.3	6 21.3	3 9.2	1 3.0	7 24.3	3 8.4	-	-	-	-	3 9.2	3 9.2	-	-	-	-
	給与所得者 労務作業	6 100.0	-	1 13.3	-	-	-	-	1 10.3	-	-	-	-	-	3 50.9	2 25.5	-	-	-
	無職(収入あり・なし)	22 100.0	3 13.9	3 12.0	2 9.9	3 14.9	2 9.9	9 42.4	2 7.0	-	-	-	-	9 42.4	2 7.0	-	-	-	-
	学生・その他	1 100.0	-	-	-	-	-	-	-	-	-	-	-	-	1 100.0	-	-	-	-
	小計	8 100.0	2 24.4	2 24.4	-	2 24.4	2 24.4	8 81.1	1 8.1	-	-	-	-	1 8.1	1 8.1	-	-	-	1 10.7
	給与所得者 小計	36 100.0	3 7.1	9 25.6	6 17.6	3 9.4	3 9.4	11 29.0	4 11.4	-	-	-	-	11 29.0	4 11.4	-	-	-	-
	居住 年数	10年未満	1 100.0	-	1 100.0	-	-	-	-	-	-	-	-	-	-	-	-	-	-
		10年～20年未満	6 100.0	-	1 20.1	3 50.4	-	-	-	-	-	-	-	-	-	-	-	-	2 29.5
20年～30年未満		9 100.0	-	6 59.1	1 11.8	2 17.3	-	-	-	-	-	-	-	1 11.8	-	-	-	-	
30年以上		15 100.0	2 14.2	1 4.3	2 10.7	1 7.3	1 4.3	8 49.2	2 10.0	-	-	-	-	8 49.2	2 10.0	-	-	-	
生まれてからずっと		41 100.0	5 13.4	6 14.1	3 7.4	9 21.3	1 1.6	14 33.9	3 6.1	1 2.1	-	-	-	14 33.9	3 6.1	-	-	-	
その他		1 100.0	-	-	-	-	-	-	-	-	-	-	-	-	1 100.0	-	-	-	-
住居 形態	所有	62 100.0	7 10.8	12 19.5	9 13.7	11 18.3	1 1.1	16 26.2	6 9.1	1 1.4	-	-	-	16 26.2	6 9.1	-	-	1 1.4	
	持家以外	9 100.0	1 9.1	2 18.8	-	-	-	7 65.1	-	-	-	-	-	7 65.1	-	-	-	-	
	一戸建	63 100.0	8 12.0	13 21.0	9 13.5	10 16.3	1 1.0	16 25.8	6 9.0	1 1.4	-	-	-	16 25.8	6 9.0	-	-	1 1.4	
	一戸建以外	8 100.0	-	8 8.6	-	-	-	14 14.5	5 5.5	-	-	-	-	14 14.5	5 5.5	-	-	-	-
	その他	1 100.0	-	-	-	-	-	-	-	-	-	-	-	1 100.0	-	-	-	-	
イン ター ネッ ト	普及	63 100.0	7 11.0	11 17.6	9 13.5	11 16.7	1 2.1	20 31.5	5 7.6	-	-	-	-	20 31.5	5 7.6	-	-	-	
	利用	7 100.0	1 9.5	3 40.6	-	-	-	2 25.0	1 12.5	-	-	-	-	2 25.0	1 12.5	-	-	-	
	利用できる	1 100.0	-	-	-	-	-	-	-	-	-	-	-	1 100.0	-	-	-	-	
	利用できない	57 100.0	7 12.1	12 20.5	8 13.7	8 14.2	1 1.2	18 31.6	4 6.8	-	-	-	-	18 31.6	4 6.8	-	-	-	
周辺 地域	住宅地域	43 100.0	5 10.5	7 15.1	5 10.5	7 17.0	1 1.5	17 38.1	3 7.3	-	-	-	-	17 38.1	3 7.3	-	-	-	
	商業地域	8 100.0	2 31.6	1 11.6	2 30.5	1 11.6	-	1 14.8	-	-	-	-	-	1 14.8	-	-	-	-	
	工業地域	-	-	-	-	-	-	-	-	-	-	-	-	-	-	-	-	-	
	農漁業地域	16 100.0	1 4.2	6 37.1	2 10.8	2 14.5	1 4.2	4 23.6	1 5.5	-	-	-	-	4 23.6	1 5.5	-	-	-	
	山間地域	3 100.0	-	1 19.4	-	-	-	1 32.6	2 47.9	-	-	-	-	1 32.6	2 47.9	-	-	-	
	その他	1 100.0	-	-	-	-	-	-	1 100.0	-	-	-	-	-	-	-	-	-	
	地域	21 100.0	3 12.2	4 17.1	2 11.6	3 16.0	1 6.2	7 33.8	1 3.1	-	-	-	-	7 33.8	1 3.1	-	-	-	
居 住 地	中部地域	23 100.0	1 5.8	5 22.1	2 10.6	3 11.4	-	10 42.6	1 3.8	-	-	-	-	10 42.6	1 3.8	-	-	1 3.8	
	西部地域	28 100.0	4 13.4	5 18.9	4 13.2	5 19.5	-	6 20.0	4 15.0	-	-	-	-	6 20.0	4 15.0	-	-	-	
	静岡市	10 100.0	1 6.4	3 29.9	1 6.4	2 16.8	-	4 40.6	-	-	-	-	-	4 40.6	-	-	-	-	
	浜松市	18 100.0	4 21.1	2 13.9	4 20.7	1 5.0	-	4 25.1	3 14.3	-	-	-	-	4 25.1	3 14.3	-	-	-	
	その他の市部	40 100.0	2 6.0	8 21.2	4 10.7	9 22.1	1 3.3	11 28.7	3 8.0	-	-	-	-	11 28.7	3 8.0	-	-	-	
	郡部	4 100.0	1 20.6	-	-	-	-	2 58.8	-	-	-	-	-	2 58.8	-	-	-	1 20.6	
	伊豆半島地域	4 100.0	1 20.1	1 20.6	-	2 38.6	-	1 20.6	-	-	-	-	-	1 20.6	-	-	-	-	
	東部地域	17 100.0	2 10.2	3 16.3	2 14.5	2 10.4	1 7.7	6 37.1	1 3.9	-	-	-	-	6 37.1	1 3.9	-	-	-	
	中部地域	10 100.0	1 6.4	3 29.9	1 6.4	2 16.8	-	4 40.6	-	-	-	-	-	4 40.6	-	-	-	-	
	志太・榛原・中東遠地域	20 100.0	1 3.3	5 23.4	2 8.7	5 23.3	-	7 32.8	1 4.3	-	-	-	-	7 32.8	1 4.3	-	-	1 4.3	
西部地域	20 100.0	4 18.7	2 12.3	4 18.3	2 7.7	-	4 22.2	4 20.8	-	-	-	-	4 22.2	4 20.8	-	-	-		
伊豆半島地域(沼津市、三島市、函南町を含む)	11 100.0	1 7.8	1 8.0	2 22.8	3 25.2	-	4 36.2	-	-	-	-	-	4 36.2	-	-	-	-		

Q6 あなたは、次にあげる県の広報を読んだり、見たり聞いたりしたことがありますか。

それぞれについて、1つだけ選んでください。

【県民だより（毎月1回発行）】（○は1つ）

		調査数	よく読んでいる	時々読んでいる	知っているが、ほとんど読んでいない	知らない	無回答	
全県		2196 100.0	251 11.4	892 40.6	767 34.9	262 11.9	24 1.1	
性	男性	1123 100.0	131 11.6	434 38.6	402 35.8	145 12.9	12 1.1	
	女性	1074 100.0	120 11.2	458 42.7	365 34.0	117 10.9	12 1.1	
年代	10代	50 100.0	-	6 11.1	28 55.6	17 33.3	-	
	20代	220 100.0	11 5.1	47 21.5	89 40.5	72 32.9	-	
	20代以下 計	270 100.0	11 4.1	53 19.6	117 43.3	89 33.0	-	
	30代	295 100.0	23 7.7	101 34.3	119 40.3	51 17.1	2 0.6	
	40代	382 100.0	28 7.3	160 41.9	140 36.6	53 14.0	1 0.3	
	50代	327 100.0	30 9.1	140 42.9	126 38.4	26 8.1	5 1.6	
	60代	380 100.0	48 12.7	176 46.4	135 35.4	18 4.7	3 0.9	
	70歳以上	542 100.0	111 20.5	262 48.3	131 24.1	25 4.7	13 2.4	
	60歳以上 計	922 100.0	160 17.3	438 47.5	265 28.8	43 4.7	16 1.8	
	男性年代	10代	22 100.0	-	6 25.0	6 25.0	11 50.0	-
20代		117 100.0	3 2.4	17 14.3	58 50.0	39 33.3	-	
20代以下 計		139 100.0	3 2.0	22 16.0	64 46.0	50 36.0	-	
30代		143 100.0	13 9.1	41 28.4	60 42.0	28 19.3	2 1.1	
40代		185 100.0	14 7.8	72 38.9	70 37.7	29 15.6	-	
50代		169 100.0	15 9.0	63 37.2	71 41.7	18 10.6	3 1.5	
60代		207 100.0	25 12.1	94 45.2	73 35.4	13 6.1	3 1.3	
70歳以上		278 100.0	60 21.6	142 50.9	64 22.8	8 2.8	5 1.9	
60歳以上 計		486 100.0	85 17.5	236 48.5	137 28.2	20 4.2	8 1.6	
女性年代		10代	28 100.0	-	-	22 80.0	6 20.0	-
	20代	103 100.0	8 8.1	31 29.7	31 29.7	33 32.4	-	
	20代以下 計	131 100.0	8 6.4	31 23.4	53 40.5	39 29.8	-	
	30代	152 100.0	10 6.5	60 39.8	59 38.7	23 15.1	-	
	40代	196 100.0	13 6.8	88 44.6	70 35.6	24 12.4	1 0.6	
	50代	158 100.0	14 9.1	77 48.9	55 34.9	9 5.4	3 1.6	
	60代	173 100.0	23 13.4	83 47.7	61 35.5	5 3.1	1 0.4	
	70歳以上	264 100.0	51 19.5	120 45.5	67 25.4	17 6.6	8 3.0	
	60歳以上 計	437 100.0	74 17.1	203 46.4	128 29.4	23 5.2	8 1.9	
	未婚	未婚	459 100.0	20 4.3	126 27.5	207 45.2	101 22.1	4 0.9
既婚		1491 100.0	193 13.0	666 44.7	486 32.6	133 8.9	13 0.9	
結婚後に離別（離別・死別などによる）		233 100.0	35 14.8	94 40.6	71 30.3	28 12.1	5 2.2	
子どもの年代（長子年代）	子どもはいない	585 100.0	35 6.0	182 31.1	241 41.3	122 20.9	4 0.7	
	未就学児（小学校入学前）	128 100.0	16 12.4	45 35.6	49 38.6	17 13.4	-	
	小学生	152 100.0	11 7.1	59 38.9	55 36.3	27 17.7	-	
	中学生	81 100.0	7 8.9	34 42.5	29 35.4	11 13.3	-	
	高校生・予備校生・大学受験生	64 100.0	4 6.6	32 50.6	18 28.2	9 14.7	-	
	短大・高専・大学・大学院・専門学校生	79 100.0	5 6.0	41 51.7	24 30.5	9 11.8	-	
	社会人（未就業を含む）	1065 100.0	170 15.9	487 45.7	333 31.2	59 5.5	17 1.6	
	ライフステージ	独身期	265 100.0	12 4.4	55 20.9	131 49.3	66 24.9	2 0.6
		家族形成期	178 100.0	19 10.8	59 33.0	62 35.1	38 21.1	-
家族成長前期		230 100.0	18 7.8	90 39.3	84 36.4	38 16.4	-	
家族成長後期		139 100.0	8 5.8	72 52.0	41 29.2	18 13.0	-	
家族成熟期		230 100.0	20 8.8	89 38.7	96 41.7	21 9.2	4 1.6	
老齢期		904 100.0	156 17.3	432 47.7	260 28.7	43 4.8	14 1.5	
その他		195 100.0	11 5.5	79 40.5	73 37.6	31 16.0	1 0.4	

Q6 あなたは、次にあげる県の広報を読んだり、見たり聞いたりしたことがありますか。

それぞれについて、1つだけ選んでください。

【県民だより（毎月1回発行）】（○は1つ）

		調査数	よく読んでいる	時々読んでいる	ど知っているが、ほとんど読んでいない	知らない	無回答	
全県		2196 100.0	251 11.4	892 40.6	767 34.9	262 11.9	24 1.1	
本人 具 体的 職 業	農林漁業(事業主・家族従事)	87 100.0	13 15.3	37 42.5	27 31.0	7 8.2	3 3.0	
	商工サービス・自由業(事業主・家族従業)	166 100.0	16 9.5	66 40.1	66 39.9	16 9.5	2 1.1	
	給与所得者 管理・専門技術・事務職	578 100.0	54 9.4	220 38.1	216 37.3	86 14.9	2 0.3	
	給与所得者 労務作業	222 100.0	11 4.9	72 32.3	93 42.1	44 19.8	2 0.8	
	無職(収入あり・なし)	935 100.0	134 14.4	435 46.5	286 30.5	67 7.2	13 1.4	
	学生・その他	121 100.0	11 9.3	28 23.1	58 47.7	22 18.4	2 1.4	
	小計	253 100.0	29 11.5	104 41.0	93 36.8	23 9.0	4 1.7	
	給与所得者 小計	799 100.0	65 8.2	292 36.5	309 38.7	130 16.2	3 0.4	
	居住 年 数	10年未満	86 100.0	8 9.1	30 34.8	30 35.3	18 20.8	-
		10年～20年未満	113 100.0	7 6.5	33 29.2	39 34.4	33 29.4	1 0.6
20年～30年未満		178 100.0	25 14.0	57 32.1	53 29.6	43 23.9	1 0.4	
30年以上		517 100.0	58 11.2	242 46.9	170 32.8	42 8.2	5 0.9	
生まれてからずっと		1261 100.0	150 11.9	511 40.5	461 36.6	121 9.6	17 1.4	
住居 形 態		所有	1920 100.0	224 11.7	797 41.5	663 34.5	212 11.1	23 1.2
	持家以外	235 100.0	23 9.6	77 32.8	91 38.6	45 19.0	-	
	一戸建	1902 100.0	219 11.5	785 41.3	674 35.5	202 10.6	22 1.1	
	一戸建以外	227 100.0	25 11.0	84 36.9	65 28.6	51 22.6	2 0.8	
	その他	27 100.0	3 9.7	5 20.1	15 54.4	4 15.8	-	
イン タ ー ネ ッ ト	普及	1793 100.0	184 10.3	715 39.9	650 36.2	233 13.0	11 0.6	
	利用	310 100.0	52 16.9	138 44.6	93 29.9	19 6.0	8 2.6	
	わからない	39 100.0	8 20.7	12 31.7	11 28.5	6 14.6	2 4.5	
	利用する	1573 100.0	154 9.8	618 39.3	574 36.5	221 14.0	6 0.4	
周 辺 地 域	利用できる	569 100.0	91 15.9	248 43.6	180 31.6	36 6.4	14 2.5	
	利用しない	1558 100.0	164 10.5	619 39.7	562 36.0	197 12.6	17 1.1	
	住宅地域	175 100.0	28 16.1	76 43.4	56 32.2	13 7.3	2 1.0	
	商業地域	43 100.0	9 20.5	20 47.4	12 27.5	1 2.6	1 2.0	
	工業地域	223 100.0	24 10.7	100 45.0	77 34.3	20 8.9	2 1.1	
	農漁業地域	125 100.0	15 12.2	49 38.8	38 30.4	23 17.9	1 0.7	
居 住 地	山間地域	19 100.0	4 19.2	6 31.5	6 29.0	4 20.3	-	
	その他	720 100.0	84 11.7	287 39.8	243 33.8	100 13.9	6 0.8	
	東部地域	664 100.0	93 14.0	272 41.0	225 33.8	66 9.9	9 1.4	
	中部地域	774 100.0	71 9.2	316 40.8	287 37.1	92 11.8	9 1.1	
	西部地域	409 100.0	64 15.7	177 43.4	133 32.4	31 7.5	4 1.0	
	静岡市	472 100.0	34 7.2	187 39.7	189 40.1	57 12.2	4 0.8	
	浜松市	1140 100.0	138 12.1	445 39.0	388 34.1	154 13.5	16 1.4	
	その他の市部	138 100.0	12 9.0	65 47.4	45 32.7	15 10.9	-	
	郡部	143 100.0	16 11.1	55 38.5	51 35.6	20 14.3	1 0.6	
地 域 圏	伊豆半島地域	578 100.0	68 11.9	232 40.2	193 33.3	80 13.8	5 0.9	
	東部地域	409 100.0	64 15.7	177 43.4	133 32.4	31 7.5	4 1.0	
	中部地域	528 100.0	63 11.9	208 39.4	181 34.2	67 12.6	10 1.9	
	志太・榛原・中東遠地域	501 100.0	37 7.3	203 40.4	199 39.6	60 11.9	4 0.7	
	西部地域	356 100.0	45 12.6	128 36.0	132 37.1	48 13.4	3 0.9	
	伊豆半島地域(沼津市、三島市、函南町を含む)	1256 100.0	202 16.1	607 48.4	339 27.0	94 7.5	13 1.0	
04県政 への関心	関心層(「非常に」+「まあまあ」関心がある)	812 100.0	43 5.3	251 30.9	375 46.2	138 17.0	5 0.7	
	非関心層(「まったく」+「あまり」関心がない)							

「Q6で「1 よく読んでいる」「2 時々読んでいる」に○をつけた方にお伺いします。」

SQ 内容はわかりやすかったですか。(○は1つ)

		調査数	よくわかった	だいたいわかった	あまりわからなかった	わからなかった	無回答
全県		1143	90	879	129	5	41
		100.0	7.8	76.9	11.3	0.4	3.6
性	男性	564	50	440	55	2	17
		100.0	8.9	78.0	9.7	0.3	3.0
女性	579	39	439	74	3	24	
	100.0	6.8	75.9	12.7	0.5	4.1	
年代	10代	6	-	6	-	-	-
		100.0	-	100.0	-	-	-
	20代	58	-	53	3	-	3
		100.0	-	90.5	4.8	-	4.8
	20代以下 計	64	-	58	3	-	3
		100.0	-	91.3	4.3	-	4.3
	30代	124	11	86	20	-	7
		100.0	9.2	69.7	15.8	-	5.3
	40代	188	16	145	22	2	2
		100.0	8.3	77.5	11.8	1.2	1.2
50代	170	14	132	18	1	5	
	100.0	8.5	77.5	10.5	0.5	3.0	
60代	224	13	173	30	1	9	
	100.0	5.6	77.1	13.2	0.3	3.8	
70歳以上	373	36	284	37	1	16	
	100.0	9.6	76.2	9.8	0.2	4.2	
60歳以上 計	598	48	457	66	2	24	
	100.0	8.1	76.5	11.1	0.3	4.1	
男性年代	10代	6	-	6	-	-	-
		100.0	-	100.0	-	-	-
	20代	19	-	19	-	-	-
		100.0	-	100.0	-	-	-
	20代以下 計	25	-	25	-	-	-
		100.0	-	100.0	-	-	-
	30代	54	7	36	8	-	3
		100.0	12.1	66.7	15.2	-	6.1
	40代	87	6	68	11	1	1
		100.0	6.4	78.2	12.8	1.3	1.3
50代	78	9	62	5	-	3	
	100.0	10.9	79.3	6.5	-	3.3	
60代	119	10	94	11	1	4	
	100.0	8.3	78.9	8.9	0.6	3.3	
70歳以上	202	20	156	20	-	6	
	100.0	9.9	77.2	9.9	-	3.0	
60歳以上 計	321	30	249	31	1	10	
	100.0	9.3	77.8	9.5	0.2	3.1	
女性年代	10代	-	-	-	-	-	-
		-	-	-	-	-	-
	20代	39	-	33	3	-	3
		100.0	-	85.7	7.1	-	7.1
	20代以下 計	39	-	33	3	-	3
		100.0	-	85.7	7.1	-	7.1
	30代	70	5	51	11	-	3
		100.0	7.0	72.1	16.3	-	4.7
	40代	101	10	78	11	1	1
		100.0	9.9	76.9	11.0	1.1	1.1
50代	92	6	70	13	1	3	
	100.0	6.5	75.9	13.9	0.9	2.8	
60代	106	3	79	19	-	5	
	100.0	2.5	75.0	18.1	-	4.4	
70歳以上	171	16	129	17	1	10	
	100.0	9.1	75.1	9.6	0.5	5.6	
60歳以上 計	277	18	208	36	1	14	
	100.0	6.6	75.1	12.9	0.3	5.1	
未婚	未婚	146	11	117	15	-	2
		100.0	7.4	80.4	10.6	-	1.6
	既婚	860	69	658	97	4	32
	100.0	8.0	76.5	11.3	0.4	3.7	
結婚後に離別(離別・死別などによる)	129	10	98	14	1	6	
	100.0	7.4	76.1	11.2	0.7	4.6	
子どもの年代(長子年代)	子どもはいない	217	13	177	24	-	3
		100.0	6.1	81.6	10.9	-	1.4
	未就学児(小学校入学前)	61	7	39	11	-	4
		100.0	11.6	63.5	18.6	-	6.3
	小学生	70	4	53	7	1	5
		100.0	5.5	75.5	10.4	1.6	7.0
	中学生	42	5	32	3	1	1
		100.0	11.3	76.0	7.4	2.7	2.7
	高校生・予備校生・大学受験生	36	3	31	2	-	-
	100.0	9.1	85.5	5.4	-	-	
短大・高専・大学・大学院・専門学校生	46	4	37	5	-	-	
	100.0	8.0	81.5	10.5	-	-	
社会人(未就業を含む)	657	53	500	74	2	28	
	100.0	8.0	76.1	11.3	0.4	4.3	
ライフステージ	独身期	67	3	59	3	-	2
		100.0	4.9	88.5	4.2	-	2.4
	家族形成期	78	7	52	15	-	4
		100.0	9.2	67.0	18.9	-	5.0
	家族成長前期	108	9	82	10	2	6
		100.0	7.9	75.6	8.9	2.0	5.5
	家族成長後期	81	7	67	7	-	-
		100.0	8.7	83.0	8.4	-	-
	家族成熟期	109	8	84	12	1	5
	100.0	7.2	76.8	10.5	0.8	4.7	
高齢期	588	47	451	65	2	24	
	100.0	8.1	76.7	11.0	0.3	4.0	
その他	90	8	68	15	-	-	
	100.0	8.4	75.3	16.2	-	-	

「Q6で「1 よく読んでいる」「2 時々読んでいる」に○をつけた方にお伺いします。」

SQ 内容はわかりやすかったですか。(○は1つ)

		調査数	よくわかった	だいたいわかった	あまりわからなかった	わからなかった	無回答	
全県		1143 100.0	90 7.8	879 76.9	129 11.3	5 0.4	41 3.6	
本人 具 体的 職 業	職業							
	農林漁業(事業主・家族従事)	50 100.0	2 4.3	40 78.7	7 13.9	-	2 3.0	
	商工サービス・自由業(事業主・家族従業)	82 100.0	5 5.9	69 84.0	7 9.1	-	1 1.0	
	給与所得者 管理・専門技術・事務職	274 100.0	23 8.4	212 77.1	29 10.5	2 0.7	9 3.3	
	給与所得者 労務作業	83 100.0	5 5.9	64 77.5	11 12.8	-	3 3.8	
	無職(収入あり・なし)	569 100.0	47 8.3	429 75.4	68 11.9	3 0.5	23 4.0	
	学生・その他	39 100.0	3 6.7	32 82.8	2 6.1	-	2 4.4	
	小計							
	自営業(事業主・家族従業) 小計	133 100.0	7 5.3	109 82.0	14 10.9	-	2 1.8	
	給与所得者 小計	357 100.0	28 7.8	276 77.2	39 11.0	2 0.5	12 3.4	
居 住 年 数	10年未満	38 100.0	3 7.3	30 79.8	5 13.0	-	-	
	10年～20年未満	40 100.0	4 9.2	32 78.3	5 12.4	-	-	
	20年～30年未満	82 100.0	8 9.9	62 75.6	8 9.7	-	4 4.8	
	30年以上	300 100.0	26 8.8	224 74.7	34 11.4	1 0.4	14 4.8	
	生まれてからずっと	661 100.0	47 7.1	517 78.2	74 11.2	3 0.5	20 3.0	
	住 居 形 態	所有						
持家		1022 100.0	83 8.1	786 77.0	110 10.8	5 0.5	37 3.6	
持家以外		100 100.0	3 3.3	79 79.2	16 15.9	-	2 1.6	
形態								
一戸建		1005 100.0	81 8.1	773 76.9	110 10.9	3 0.3	37 3.7	
一戸建以外		109 100.0	4 3.8	85 78.6	16 15.0	1 1.0	2 1.5	
その他	8 100.0	1 8.1	7 91.9	-	-	-		
イ ン タ ー ネ ッ ト	普及							
	利用できる	900 100.0	65 7.2	699 77.7	106 11.7	4 0.4	27 3.0	
	利用できない	191 100.0	20 10.2	142 74.5	18 9.6	-	11 5.7	
	わからない	20 100.0	2 8.5	18 87.2	-	1 4.3	-	
	利用							
	利用する	772 100.0	59 7.6	602 77.9	83 10.7	4 0.5	25 3.3	
利用しない	339 100.0	27 8.1	257 75.9	41 12.1	1 0.3	13 3.7		
周 辺 地 域	住宅地域	783 100.0	63 8.1	601 76.7	88 11.3	4 0.5	27 3.4	
	商業地域	104 100.0	10 9.9	79 75.9	10 9.5	-	5 4.6	
	工業地域	29 100.0	-	22 76.7	5 17.8	-	2 5.6	
	農漁業地域	124 100.0	6 4.9	103 82.9	13 10.6	1 0.5	1 1.1	
	山間地域	64 100.0	6 9.6	48 74.7	7 10.6	-	3 5.1	
	その他	10 100.0	2 20.2	7 73.1	1 6.7	-	-	
	地 域	東部地域	371 100.0	23 6.3	290 78.0	39 10.5	1 0.2	19 5.0
中部地域		365 100.0	34 9.3	267 73.0	50 13.6	2 0.5	13 3.6	
西部地域		387 100.0	30 7.8	311 80.4	36 9.3	2 0.5	7 1.9	
市・郡		静岡市	242 100.0	31 13.0	171 70.7	29 12.2	1 0.5	9 3.6
		浜松市	221 100.0	13 5.9	179 81.1	22 9.9	2 0.9	5 2.2
		その他の市部	582 100.0	39 6.6	454 77.9	65 11.2	2 0.3	23 4.0
		郡部	78 100.0	4 5.6	63 81.2	8 10.1	-	2 3.1
		地 域 圏	伊豆半島地域	71 100.0	6 8.3	53 74.9	8 11.6	-
東部地域			301 100.0	17 5.8	237 78.7	31 10.2	1 0.3	15 5.0
中部地域			242 100.0	31 13.0	171 70.7	29 12.2	1 0.5	9 3.6
志太・榛原・中東遠地域			271 100.0	19 6.9	212 78.3	33 12.1	1 0.2	7 2.5
西部地域			239 100.0	14 6.0	195 81.4	24 9.9	2 0.8	5 2.0
伊豆半島地域(沼津市、三島市、函南町を含む)			173 100.0	15 8.7	133 76.8	15 8.5	-	10 6.0

Q6 あなたは、次にあげる県の広報を読んだり、見たり聞いたりしたことがありますか。

それぞれについて、1つだけ選んでください。

【静岡県議会だより（年4回発行）】（○は1つ）

		調査数	よく読んでいる	時々読んでいる	知っているが、ほとんど読んでいない	知らない	無回答
全県		2196 100.0	104 4.7	566 25.8	890 40.5	500 22.8	135 6.2
性	男性	1123 100.0	62 5.5	301 26.8	418 37.2	276 24.6	66 5.9
	女性	1074 100.0	42 3.9	265 24.7	473 44.1	224 20.9	69 6.5
年代	10代	50 100.0	- -	- -	11 22.2	34 66.7	6 11.1
	20代	220 100.0	3 1.3	17 7.6	72 32.9	108 49.4	19 8.9
	20代以下 計	270 100.0	3 1.0	17 6.2	83 30.9	142 52.6	25 9.3
	30代	295 100.0	3 1.1	57 19.3	108 36.5	116 39.2	11 3.9
	40代	382 100.0	8 2.0	82 21.5	169 44.2	102 26.7	21 5.5
	50代	327 100.0	13 3.9	74 22.6	167 50.9	55 16.9	19 5.7
	60代	380 100.0	22 5.7	119 31.3	171 45.0	44 11.6	24 6.4
	70歳以上	542 100.0	56 10.3	218 40.1	193 35.6	41 7.5	35 6.4
	60歳以上 計	922 100.0	77 8.4	336 36.5	364 39.5	85 9.2	59 6.4
	男性年代	10代	22 100.0	- -	- -	6 25.0	17 75.0
20代		117 100.0	- -	6 4.8	39 33.3	56 47.6	17 14.3
20代以下 計		139 100.0	- -	6 4.0	45 32.0	72 52.0	17 12.0
30代		143 100.0	2 1.1	26 18.2	47 33.0	62 43.2	7 4.5
40代		185 100.0	7 3.6	42 22.8	69 37.1	58 31.1	10 5.4
50代		169 100.0	8 4.5	36 21.1	82 48.7	33 19.6	10 6.0
60代		207 100.0	13 6.4	69 33.1	83 40.1	32 15.3	11 5.1
70歳以上		278 100.0	33 11.9	123 44.1	91 32.8	19 6.9	12 4.4
60歳以上 計		486 100.0	46 9.5	191 39.4	175 35.9	51 10.5	23 4.7
女性年代		10代	28 100.0	- -	- -	6 20.0	17 60.0
	20代	103 100.0	3 2.7	11 10.8	33 32.4	53 51.4	3 2.7
	20代以下 計	131 100.0	3 2.1	11 8.5	39 29.8	70 53.2	8 6.4
	30代	152 100.0	2 1.1	31 20.4	60 39.8	54 35.5	5 3.2
	40代	196 100.0	1 0.6	40 20.3	100 50.8	44 22.6	11 5.6
	50代	158 100.0	5 3.2	38 24.2	84 53.2	22 14.0	9 5.4
	60代	173 100.0	9 5.0	50 29.0	88 50.8	13 7.3	14 8.0
	70歳以上	264 100.0	23 8.6	95 36.0	102 38.6	22 8.3	23 8.6
	60歳以上 計	437 100.0	31 7.1	145 33.2	190 43.4	34 7.9	36 8.4
	未婚	未婚	459 100.0	6 1.3	60 13.2	160 34.8	195 42.5
既婚		1491 100.0	76 5.1	434 29.1	642 43.0	267 17.9	72 4.8
結婚後に離別（離別・死別などによる）		233 100.0	20 8.6	66 28.3	86 36.9	37 15.9	24 10.3
子どもの年代（長子年代）	子どもはいない	585 100.0	13 2.2	89 15.3	218 37.3	230 39.3	35 5.9
	未就学児（小学校入学前）	128 100.0	2 1.3	27 21.5	49 38.6	46 35.7	4 3.0
	小学生	152 100.0	3 1.9	34 22.6	63 41.4	42 27.5	10 6.6
	中学生	81 100.0	3 4.1	23 28.7	27 33.9	26 31.9	1 1.4
	高校生・予備校生・大学受験生	64 100.0	2 3.1	11 16.6	33 52.3	14 22.2	4 5.8
	短大・高专・大学・大学院・専門学校生	79 100.0	1 1.1	18 22.4	34 43.3	22 27.9	4 5.3
	社会人（未就業を含む）	1065 100.0	80 7.5	357 33.5	446 41.9	111 10.4	71 6.7
	ライフステージ	265 100.0	4 1.7	18 6.7	81 30.7	139 52.4	23 8.6
家族形成期	178 100.0	2 0.9	32 18.2	70 39.1	70 39.6	4 2.2	
家族成長前期	230 100.0	6 2.7	56 24.3	90 39.0	68 29.4	10 4.6	
家族成長後期	139 100.0	2 1.4	28 20.3	67 48.0	35 25.1	7 5.2	
家族成熟期	230 100.0	8 3.3	46 19.9	119 51.7	38 16.5	20 8.5	
老齢期	904 100.0	76 8.4	330 36.5	358 39.6	84 9.3	56 6.2	
その他	195 100.0	4 2.0	44 22.5	85 43.4	55 28.0	8 4.2	

Q6 あなたは、次にあげる県の広報を読んだり、見たり聞いたりしたことがありますか。

それぞれについて、1つだけ選んでください。

【静岡県議会だより（年4回発行）】（○は1つ）

		調査数	よく読んでいる	時々読んでいる	ど知っているが、ほとんど読んでいない	知らない	無回答	
全県		2196 100.0	104 4.7	566 25.8	890 40.5	500 22.8	135 6.2	
本人 具 体的 職 業	農林漁業(事業主・家族従事)	87 100.0	6 6.5	27 30.7	37 42.0	12 13.8	6 7.0	
	商工サービス・自由業(事業主・家族従業)	166 100.0	8 4.6	47 28.6	64 38.7	30 18.0	17 10.1	
	給与所得者 管理・専門技術・事務職	578 100.0	20 3.5	129 22.3	228 39.5	176 30.5	24 4.2	
	給与所得者 労務作業	222 100.0	3 1.5	39 17.5	89 40.3	63 28.5	27 12.2	
	無職(収入あり・なし)	935 100.0	57 6.1	286 30.6	405 43.3	136 14.6	50 5.4	
	学生・その他	121 100.0	7 5.8	11 9.4	45 37.4	52 43.0	5 4.5	
	小計	253 100.0	13 5.2	74 29.3	101 39.9	42 16.5	23 9.0	
	給与所得者 小計	799 100.0	24 3.0	168 21.0	317 39.7	239 29.9	51 6.4	
	居 住 年 数	10年未満	86 100.0	-	23 26.8	25 29.2	32 37.2	6 6.9
		10年～20年未満	113 100.0	3 2.9	16 14.1	38 33.6	53 46.7	3 2.7
20年～30年未満		178 100.0	6 3.5	37 20.7	60 33.6	69 38.9	6 3.4	
30年以上		517 100.0	28 5.5	146 28.1	223 43.1	86 16.6	34 6.6	
生まれてからずっと		1261 100.0	65 5.2	334 26.5	528 41.9	249 19.8	83 6.6	
住 居 形 態		所有	1920 100.0	97 5.0	510 26.6	776 40.4	414 21.5	124 6.4
	持家以外	235 100.0	6 2.4	43 18.3	101 42.9	77 32.5	9 3.8	
	一戸建	1902 100.0	96 5.1	492 25.9	788 41.4	407 21.4	118 6.2	
	一戸建以外	227 100.0	4 1.9	57 25.3	75 33.2	76 33.5	14 6.0	
	その他	27 100.0	2 5.6	4 13.6	14 51.2	7 26.4	1 3.2	
イ ン タ ー ネ ッ ト	普及	1793 100.0	71 3.9	433 24.2	740 41.3	446 24.9	104 5.8	
	利用	310 100.0	24 7.8	107 34.6	122 39.3	35 11.2	22 7.1	
	わからない	39 100.0	5 12.9	10 25.5	9 22.9	9 23.0	6 15.7	
	利用しない	1573 100.0	58 3.7	366 23.3	638 40.6	428 27.2	83 5.3	
周 辺 地 域	住宅地域	1558 100.0	64 4.1	383 24.6	638 41.0	367 23.6	105 6.7	
	商業地域	175 100.0	12 6.9	50 28.8	71 40.7	29 16.8	12 6.7	
	工業地域	43 100.0	3 8.1	12 28.9	21 48.7	2 5.2	4 9.1	
	農漁業地域	223 100.0	10 4.5	71 32.0	90 40.6	46 20.6	5 2.2	
	山間地域	125 100.0	7 5.6	32 25.2	45 36.1	38 30.3	4 2.8	
	その他	19 100.0	3 17.9	3 16.9	5 25.7	6 31.5	2 7.9	
	居 住 地	東部地域	720 100.0	30 4.1	179 24.8	282 39.2	197 27.4	33 4.5
中部地域		664 100.0	39 5.8	187 28.1	269 40.5	121 18.3	49 7.3	
西部地域		774 100.0	35 4.5	190 24.6	326 42.2	171 22.1	51 6.6	
静岡市		409 100.0	24 5.7	126 30.7	162 39.5	75 18.3	23 5.7	
浜松市		472 100.0	17 3.6	106 22.5	223 47.2	93 19.8	32 6.8	
その他の市部		1140 100.0	56 4.9	288 25.2	434 38.1	290 25.4	72 6.3	
郡部		138 100.0	6 4.6	36 26.3	59 42.7	32 22.8	5 3.6	
伊豆半島地域		143 100.0	5 3.4	41 29.0	62 43.2	29 20.5	6 4.0	
東部地域		578 100.0	25 4.3	137 23.8	221 38.2	168 29.1	27 4.7	
中部地域		409 100.0	24 5.7	126 30.7	162 39.5	75 18.3	23 5.7	
志太・榛原・中東遠地域		528 100.0	32 6.1	130 24.6	202 38.2	120 22.7	44 8.4	
西部地域		501 100.0	18 3.6	122 24.3	232 46.3	98 19.5	32 6.4	
伊豆半島地域(沼津市、三島市、函南町を含む)		356 100.0	13 3.6	84 23.4	146 40.9	100 27.9	14 4.1	
04県政への関心		関心層(「非常に」+「まあまあ」関心がある)	1256 100.0	92 7.3	435 34.7	465 37.0	206 16.4	58 4.6
		非関心層(「まったく」+「あまり」関心がない)	812 100.0	12 1.4	112 13.8	370 45.5	257 31.6	63 7.7

「Q6で「1 よく読んでいる」「2 時々読んでいる」に○をつけた方にお伺いします。」

SQ 内容はわかりやすかったですか。(○は1つ)

		調査数	よくわかった	だいたいわかった	あまりわからなかった	わからなかった	無回答	
全県		670 100.0	32 4.7	520 77.6	104 15.5	1 0.2	13 2.0	
性	男性	363 100.0	23 6.5	290 79.9	44 12.0	1 0.4	5 1.3	
	女性	307 100.0	8 2.7	230 74.9	60 19.6	-	8 2.7	
年代	10代	-	-	-	-	-	-	
	20代	19 100.0	-	14 71.4	6 28.6	-	-	
	20代以下 計	19 100.0	-	14 71.4	6 28.6	-	-	
	30代	60 100.0	3 5.4	39 64.9	16 27.0	-	2 2.7	
	40代	90 100.0	4 4.9	60 66.7	23 25.9	-	2 2.5	
	50代	87 100.0	3 3.9	70 80.4	11 12.7	-	3 2.9	
	60代	141 100.0	6 4.2	110 78.4	20 14.1	1 0.9	3 2.3	
	70歳以上	273 100.0	15 5.4	227 83.1	28 10.2	-	3 1.3	
	60歳以上 計	414 100.0	21 5.0	337 81.5	48 11.5	1 0.3	7 1.6	
	男性 年代	10代	-	-	-	-	-	-
20代		6 100.0	-	6 100.0	-	-	-	
20代以下 計		6 100.0	-	6 100.0	-	-	-	
30代		28 100.0	2 5.9	18 64.7	7 23.5	-	2 5.9	
40代		49 100.0	3 6.8	37 75.0	9 18.2	-	-	
50代		43 100.0	3 7.8	36 82.4	3 7.8	-	1 2.0	
60代		82 100.0	5 5.6	63 76.6	13 15.3	1 1.6	1 0.8	
70歳以上		156 100.0	10 6.7	131 84.4	12 7.8	-	2 1.1	
60歳以上 計		238 100.0	15 6.3	194 81.7	25 10.4	1 0.6	2 1.0	
女性 年代		10代	-	-	-	-	-	-
	20代	14 100.0	-	8 60.0	6 40.0	-	-	
	20代以下 計	14 100.0	-	8 60.0	6 40.0	-	-	
	30代	33 100.0	2 5.0	21 65.0	10 30.0	-	-	
	40代	41 100.0	1 2.7	23 56.8	14 35.1	-	2 5.4	
	50代	43 100.0	-	34 78.4	8 17.6	-	2 3.9	
	60代	59 100.0	1 2.2	48 80.9	7 12.4	-	3 4.5	
	70歳以上	117 100.0	4 3.7	96 81.5	16 13.3	-	2 1.5	
	60歳以上 計	176 100.0	6 3.2	143 81.3	23 13.0	-	4 2.5	
	未婚	未婚	67 100.0	2 2.9	54 81.0	7 10.6	-	4 5.4
既婚		511 100.0	25 4.9	395 77.4	82 16.0	1 0.3	7 1.4	
結婚後に離別(離別・死別などによる)		86 100.0	5 5.8	65 75.3	15 17.4	-	1 1.5	
子どもの年代(長子年代)	子どもはいない	102 100.0	3 2.8	84 82.0	14 13.5	-	2 1.7	
	未就学児(小学校入学前)	29 100.0	2 5.6	15 52.8	12 41.6	-	-	
	小学生	37 100.0	-	26 70.5	11 29.5	-	-	
	中学生	27 100.0	4 14.5	20 74.0	3 11.5	-	-	
	高校生・予備校生・大学受験生	13 100.0	-	9 73.4	3 26.6	-	-	
	短大・高专・大学・大学院・専門学校生	19 100.0	1 6.0	15 78.9	3 15.1	-	-	
	社会人(未就業を含む)	437 100.0	22 5.1	346 79.3	58 13.2	1 0.3	9 2.0	
	ライフステージ	独身期	22 100.0	-	20 92.6	2 7.4	-	-
		家族形成期	34 100.0	2 4.8	19 54.8	14 40.4	-	-
家族成長前期		62 100.0	4 6.2	44 71.2	14 22.6	-	-	
家族成長後期		30 100.0	1 3.7	23 76.0	6 20.3	-	-	
家族成熟期		53 100.0	3 4.8	38 70.5	12 21.5	-	2 3.2	
高齢期		406 100.0	21 5.1	330 81.2	48 11.7	1 0.3	7 1.7	
その他		48 100.0	2 4.1	36 74.3	9 19.3	-	1 2.3	

「Q6で「1 よく読んでいる」「2 時々読んでいる」に○をつけた方にお伺いします。」

SQ 内容はわかりやすかったですか。(○は1つ)

		調査数	よくわかった	だいたいわかった	あまりわからなかった	わからなかった	無回答
全県		670 100.0	32 4.7	520 77.6	104 15.5	1 0.2	13 2.0
本人 具 体的 職 業	職業						
	農林漁業(事業主・家族従事)	33 100.0	2 4.7	26 80.4	4 12.8	-	1 2.0
	商工サービス・自由業(事業主・家族従事)	55 100.0	2 4.3	43 79.0	8 15.2	-	1 1.5
	給与所得者 管理・専門技術・事務職	149 100.0	9 6.1	107 71.5	28 18.7	1 0.4	5 3.1
	給与所得者 労務作業	42 100.0	1 2.0	34 80.2	7 15.7	-	1 2.0
	無職(収入あり・なし)	343 100.0	16 4.6	270 78.8	51 15.0	1 0.2	5 1.3
	学生・その他	18 100.0	1 4.8	15 82.1	1 4.8	-	2 8.4
	小計						
	自営業(事業主・家族従事) 小計	87 100.0	4 4.5	70 79.5	12 14.3	-	2 1.7
	給与所得者 小計	191 100.0	10 5.2	141 73.4	35 18.1	1 0.3	6 2.9
居住 年 数	10年未満	23 100.0	2 7.1	14 61.8	7 31.1	-	-
	10年～20年未満	19 100.0	1 5.8	15 80.0	1 5.8	-	2 8.4
	20年～30年未満	43 100.0	5 12.1	29 68.0	6 13.8	-	3 6.1
	30年以上	174 100.0	5 2.8	142 81.6	24 13.7	1 0.4	3 1.5
	生まれてからずっと	400 100.0	18 4.6	310 77.7	64 16.0	1 0.2	6 1.6
	住居 形 態	所有					
持家		607 100.0	28 4.6	476 78.5	88 14.5	1 0.2	13 2.2
持家以外		49 100.0	2 4.4	33 68.4	13 27.1	-	-
形態							
一戸建		589 100.0	28 4.7	465 79.0	82 13.9	1 0.1	13 2.2
一戸建以外	62 100.0	2 2.5	40 64.7	20 31.7	1 1.1	-	
その他	5 100.0	1 12.6	5 87.4	-	-	-	
イン タ ー ネ ッ ト	普及						
	利用できる	504 100.0	22 4.5	386 76.6	85 16.8	1 0.3	9 1.8
	利用できない	132 100.0	6 4.5	108 82.1	15 11.6	-	2 1.8
	わからない	15 100.0	1 5.8	13 85.4	1 4.4	-	1 4.4
利用							
利用する	424 100.0	21 4.9	319 75.2	75 17.8	1 0.3	8 1.8	
利用しない	226 100.0	8 3.8	188 83.0	25 11.2	-	5 2.0	
周 辺 地 域	住宅地域	447 100.0	24 5.3	338 75.5	76 16.9	1 0.1	9 2.1
	商業地域	62 100.0	3 4.6	53 84.6	6 9.8	-	1 1.1
	工業地域	16 100.0	2 12.5	11 71.9	2 10.3	-	1 5.3
	農漁業地域	82 100.0	1 0.8	65 79.9	14 17.7	1 0.8	1 0.8
	山間地域	39 100.0	2 4.6	32 82.5	3 8.9	-	2 4.0
	その他	7 100.0	-	6 87.4	1 12.6	-	-
	居 住 地	地域					
東部地域		208 100.0	13 6.1	160 76.9	31 15.0	-	4 2.0
中部地域		225 100.0	10 4.6	165 73.3	46 20.5	1 0.3	3 1.4
西部地域		225 100.0	8 3.5	186 82.6	25 11.0	1 0.3	6 2.6
市・郡							
静岡市		149 100.0	9 6.3	109 73.2	29 19.6	-	1 0.9
浜松市		123 100.0	3 2.7	99 80.0	19 15.4	1 0.5	2 1.4
その他の市部		344 100.0	17 4.9	268 78.1	48 13.9	1 0.2	10 2.9
郡部		43 100.0	1 3.1	35 82.1	6 14.8	-	-
地域圏							
伊豆半島地域		46 100.0	1 1.4	37 79.4	8 17.3	-	1 1.8
東部地域		162 100.0	12 7.5	124 76.2	23 14.3	-	3 2.0
中部地域		149 100.0	9 6.3	109 73.2	29 19.6	-	1 0.9
志太・榛原・中東遠地域	162 100.0	5 3.3	130 80.1	22 13.4	1 0.4	4 2.7	
西部地域	140 100.0	3 2.4	112 80.3	20 14.4	1 0.5	3 2.4	
伊豆半島地域(沼津市、三島市、函南町を含む)	96 100.0	6 6.3	75 78.2	13 13.7	-	2 1.8	

Q6 あなたは、次にあげる県の広報を読んだり、見たり聞いたりしたことがありますか。

それぞれについて、1つだけ選んでください。

【テレビ広報番組・テレビコマーシャル】(○は1つ)

		調査数	よく見ている	時々見ている	見たことがある	と知っているが、見たこと	知らない	無回答	
・テレビ広報番組「ふじのくに広聴広報課!!」 SBSテレビ 毎週日曜12:54~13:00 ※ナビゲーター(女性)とふじっぴーが出演 ・テレビコマーシャル 「第48回衆議院議員総選挙」、 「ラグビーワールドカップ2019静岡県開催試合PR」、 「人権啓発広報」など									
全県		2196 100.0	55 2.5	253 11.5	459 20.9	344 15.7	982 44.7	103 4.7	
性	男性	1123 100.0	29 2.6	147 13.1	232 20.7	174 15.5	499 44.4	42 3.7	
	女性	1074 100.0	26 2.4	106 9.9	227 21.2	170 15.8	483 45.0	62 5.7	
年代	10代	50 100.0	- -	- -	22 44.4	- -	28 55.6	- -	
	20代	220 100.0	6 2.5	17 7.6	42 19.0	28 12.7	120 54.4	8 3.8	
	20代以下 計	270 100.0	6 2.1	17 6.2	64 23.7	28 10.3	147 54.6	8 3.1	
	30代	295 100.0	8 2.8	16 5.5	49 16.6	28 9.4	184 62.4	10 3.3	
	40代	382 100.0	3 0.9	14 3.8	74 19.5	52 13.7	222 58.1	16 4.1	
	50代	327 100.0	4 1.3	31 9.6	77 23.6	48 14.8	151 46.2	14 4.4	
	60代	380 100.0	7 1.9	48 12.5	96 25.3	79 20.8	134 35.2	16 4.2	
	70歳以上	542 100.0	26 4.8	127 23.4	98 18.1	109 20.1	143 26.3	39 7.2	
	60歳以上 計	922 100.0	33 3.6	175 18.9	195 21.1	188 20.4	277 30.0	55 6.0	
	男性年代	10代	22 100.0	- -	- -	6 25.0	- -	17 75.0	- -
20代		117 100.0	6 4.8	11 9.5	22 19.0	11 9.5	61 52.4	6 4.8	
20代以下 計		139 100.0	6 4.0	11 8.0	28 20.0	11 8.0	78 56.0	6 4.0	
30代		143 100.0	5 3.4	8 5.7	24 17.0	13 9.1	88 61.4	5 3.4	
40代		185 100.0	- -	8 4.2	32 17.4	27 14.4	114 61.7	4 2.4	
50代		169 100.0	3 2.0	20 11.6	40 23.6	24 14.1	75 44.2	8 4.5	
60代		207 100.0	7 3.2	26 12.4	52 25.2	43 20.7	74 35.7	6 2.9	
70歳以上		278 100.0	9 3.1	75 26.9	56 20.0	57 20.3	70 25.0	13 4.7	
60歳以上 計		486 100.0	15 3.2	101 20.7	108 22.2	99 20.5	144 29.6	19 3.9	
女性年代		10代	28 100.0	- -	- -	17 60.0	- -	11 40.0	- -
	20代	103 100.0	- -	6 5.4	19 18.9	17 16.2	58 56.8	3 2.7	
	20代以下 計	131 100.0	- -	6 4.3	36 27.7	17 12.8	70 53.2	3 2.1	
	30代	152 100.0	3 2.2	8 5.4	24 16.1	15 9.7	96 63.4	5 3.2	
	40代	196 100.0	3 1.7	7 3.4	42 21.5	26 13.0	108 54.8	11 5.6	
	50代	158 100.0	11 0.5	12 7.5	37 23.7	25 15.6	77 48.4	7 4.3	
	60代	173 100.0	1 0.4	22 12.6	44 25.6	36 21.0	60 34.7	10 5.7	
	70歳以上	264 100.0	17 6.6	52 19.8	43 16.2	52 19.8	73 27.7	26 9.9	
	60歳以上 計	437 100.0	18 4.1	74 16.9	87 19.9	89 20.3	133 30.5	36 8.2	
	未婚	未婚	459 100.0	10 2.2	35 7.6	104 22.6	62 13.5	233 50.7	16 3.4
既婚		1491 100.0	37 2.5	183 12.3	305 20.5	244 16.4	660 44.3	62 4.2	
結婚後に離別(離別・死別などによる)		233 100.0	7 2.9	31 13.5	48 20.8	38 16.2	85 36.5	23 10.0	
子どもの年代(長子年代)	子どもはいない	585 100.0	13 2.2	38 6.5	135 23.0	82 14.0	298 50.9	20 3.4	
	未就学児(小学校入学前)	128 100.0	5 3.8	2 1.3	20 15.5	9 6.9	88 69.1	4 3.4	
	小学生	152 100.0	- -	8 5.1	29 19.1	15 10.0	92 60.6	8 5.1	
	中学生	81 100.0	2 2.0	8 9.6	14 17.4	12 15.1	43 53.2	2 2.7	
	高校生・予備校生・大学受験生	64 100.0	2 2.7	2 3.1	9 14.8	11 16.7	39 61.4	1 1.3	
	短大・高専・大学・大学院・専門学校生	79 100.0	- -	6 8.2	17 21.1	8 9.6	46 57.6	3 3.6	
	社会人(未就業を含む)	1065 100.0	34 3.2	183 17.2	232 21.8	202 18.9	355 33.4	59 5.6	
	ライフステージ	265 100.0	6 2.1	16 6.0	72 27.2	34 12.7	130 49.3	7 2.7	
家族形成期	178 100.0	7 3.7	3 1.8	25 14.2	14 7.7	125 70.1	4 2.5		
家族成長前期	230 100.0	2 0.7	14 6.1	42 18.5	27 11.9	134 58.5	10 4.3		
家族成長後期	139 100.0	2 1.2	8 6.0	25 18.3	18 12.6	83 59.2	4 2.6		
家族成熟期	230 100.0	1 0.4	22 9.5	54 23.5	31 13.3	110 47.8	13 5.6		
高齢期	904 100.0	33 3.7	169 18.6	192 21.2	186 20.5	273 30.2	52 5.7		
その他	195 100.0	4 2.0	10 5.2	43 22.0	29 14.6	103 52.7	7 3.4		

Q6 あなたは、次にあげる県の広報を読んだり、見たり聞いたりしたことがありますか。

それぞれについて、1つだけ選んでください。

【テレビ広報番組・テレビコマーシャル】(○は1つ)

		調査数	よく見ている	時々見ている	見たことがある	と知っているが、見たことはない	知らない	無回答	
・テレビ広報番組「ふじのくに広聴広報課!!」 SBSテレビ 毎週日曜12:54~13:00 ※ナビゲーター(女性)とふじっぴーが出演 ・テレビコマーシャル 「第48回衆議院議員総選挙」, 「ラグビーワールドカップ2019静岡県開催試合PR」, 「人権啓発広報」など									
全県		2196 100.0	55 2.5	253 11.5	459 20.9	344 15.7	982 44.7	103 4.7	
本人 具 体的 職 業	農林漁業(事業主・家族従事)	87 100.0	2 2.0	13 14.7	24 27.2	23 25.8	22 25.3	4 5.0	
	商工サービス・自由業(事業主・家族従業)	166 100.0	7 4.5	8 4.8	29 17.5	22 13.4	86 52.1	13 7.6	
	給与所得者 管理・専門技術・事務職	578 100.0	12 2.1	52 9.0	126 21.9	72 12.4	297 51.4	19 3.2	
	給与所得者 労務作業	222 100.0	7 3.4	16 7.2	38 17.1	34 15.3	112 50.6	14 6.4	
	無職(収入あり・なし)	935 100.0	24 2.5	138 14.8	200 21.4	172 18.4	357 38.2	44 4.7	
	学生・その他	121 100.0	-	15 12.4	26 21.6	12 9.7	64 53.0	4 3.4	
	小計	253 100.0	9 3.6	21 8.3	53 20.9	45 17.7	108 42.8	17 6.7	
	給与所得者 小計	799 100.0	19 2.4	68 8.5	164 20.5	106 13.2	409 51.2	33 4.1	
	居 住 年 数	10年未満	86 100.0	2 1.9	4 4.7	10 11.4	7 8.1	61 71.1	3 2.9
		10年~20年未満	113 100.0	2 2.2	6 5.4	17 15.0	13 11.1	74 65.2	1 1.2
20年~30年未満		178 100.0	3 1.6	16 9.1	30 16.6	19 10.9	106 59.6	4 2.3	
30年以上		517 100.0	13 2.6	53 10.2	104 20.1	92 17.7	227 43.9	28 5.4	
生まれてからずっと		1261 100.0	31 2.5	169 13.4	292 23.2	209 16.5	495 39.3	65 5.2	
住 居 形 態		所有	1920 100.0	49 2.5	231 12.0	403 21.0	311 16.2	831 43.3	96 5.0
	持家以外	235 100.0	2 1.0	16 6.6	50 21.1	28 11.7	134 57.1	6 2.4	
	一戸建	1902 100.0	45 2.4	224 11.8	400 21.0	310 16.3	832 43.8	92 4.8	
	一戸建以外	227 100.0	6 2.7	15 6.7	50 22.3	27 11.9	118 52.2	10 4.3	
	その他	27 100.0	-	8 27.8	2 9.1	2 6.4	15 53.5	1 3.2	
イ ン タ ー ネ ッ ト	普及	1793 100.0	36 2.0	178 9.9	386 21.5	263 14.7	858 47.8	72 4.0	
	利用できる	310 100.0	13 4.1	60 19.4	58 18.5	65 20.9	94 30.4	21 6.8	
	利用できない	39 100.0	2 3.9	5 12.3	7 18.6	8 19.9	12 30.3	6 15.1	
	わからない	1573 100.0	28 1.8	143 9.1	344 21.9	223 14.2	780 49.6	56 3.5	
利用	569 100.0	23 4.0	100 17.6	107 18.7	113 19.8	184 32.4	43 7.6		
周 辺 地 域	住宅地域	1558 100.0	37 2.4	164 10.5	329 21.1	245 15.7	707 45.4	77 4.9	
	商業地域	175 100.0	3 1.9	16 8.9	31 17.8	30 17.1	84 48.1	11 6.3	
	工業地域	43 100.0	1 2.6	7 15.8	12 27.8	4 8.6	18 41.2	2 4.0	
	農漁業地域	223 100.0	3 1.6	31 13.8	54 24.3	37 16.7	92 41.4	5 2.2	
	山間地域	125 100.0	6 4.5	24 19.1	22 17.3	21 16.8	48 38.5	5 3.8	
	その他	19 100.0	-	3 17.9	4 20.4	1 3.4	10 49.3	2 9.0	
	居 住 地	地域	720 100.0	20 2.8	66 9.1	162 22.5	118 16.3	331 45.9	24 3.3
東部地域		664 100.0	17 2.5	91 13.7	131 19.8	102 15.4	282 42.4	42 6.3	
中部地域		774 100.0	15 1.9	91 11.8	160 20.6	119 15.4	353 45.6	36 4.7	
西部地域		409 100.0	8 1.9	60 14.6	81 19.8	62 15.1	174 42.4	25 6.2	
静岡市		472 100.0	9 1.9	50 10.7	93 19.6	74 15.6	223 47.4	23 4.8	
浜松市		1140 100.0	27 2.4	119 10.4	256 22.4	174 15.3	513 45.0	45 4.5	
その他の市部		138 100.0	7 5.4	19 14.1	24 17.4	29 21.0	55 39.7	3 2.4	
郡部		143 100.0	2 1.1	15 10.5	29 20.5	22 15.6	72 50.6	2 1.7	
伊豆半島地域		578 100.0	18 3.2	51 8.8	133 23.0	95 16.5	258 44.7	22 3.8	
東部地域		409 100.0	8 1.9	60 14.6	81 19.8	62 15.1	174 42.4	25 6.2	
中部地域		528 100.0	14 2.7	72 13.6	113 21.4	82 15.4	217 41.1	30 5.8	
志太・榛原・中東遠地域		501 100.0	9 1.8	51 10.2	97 19.4	78 15.6	244 48.6	23 4.5	
西部地域	356 100.0	3 0.9	30 8.5	73 20.6	58 16.3	181 50.7	11 3.0		
伊豆半島地域(沼津市、三島市、函南町を含む)	1256 100.0	41 3.3	204 16.3	302 24.1	203 16.2	455 36.3	49 3.9		
関心層(「非常に」+「まあまあ」関心がある)	812 100.0	12 1.5	40 4.9	137 16.9	128 15.7	458 56.4	37 4.6		
非関心層(「まったく」+「あまり」関心がない)									

「Q6で「1 よく見ている」「2 時々見ている」「3 見たことがある」に○をつけた方にお伺いします。」

SQ 内容はわかりやすかったですか。(○は1つ)

		調査数	よくわかった	だいたいわかった	あまりわからなかった	わからなかった	無回答	
全県		767 100.0	69 9.0	574 74.8	82 10.7	10 1.3	32 4.2	
性	男性	409 100.0	39 9.6	313 76.6	41 10.0	6 1.5	9 2.3	
	女性	359 100.0	30 8.4	261 72.9	41 11.4	4 1.0	23 6.3	
年代	10代	22 100.0	-	17 75.0	-	-	6 25.0	
	20代	64 100.0	3 4.3	58 91.3	-	3 4.3	-	
	20代以下 計	86 100.0	3 3.2	75 87.1	-	3 3.2	6 6.5	
	30代	73 100.0	10 13.3	51 68.9	10 13.3	-	3 4.4	
	40代	92 100.0	9 9.6	63 68.7	16 16.9	2 2.4	2 2.4	
	50代	113 100.0	15 13.5	82 72.9	11 9.8	1 0.8	3 3.0	
	60代	151 100.0	13 8.3	109 72.1	18 11.8	1 0.9	11 7.0	
	70歳以上	251 100.0	20 8.0	194 77.2	28 11.1	3 1.0	7 2.8	
	60歳以上 計	403 100.0	33 8.1	303 75.2	46 11.3	4 1.0	18 4.4	
	男性 年代	10代	6 100.0	-	6 100.0	-	-	-
20代		39 100.0	3 7.1	33 85.7	-	3 7.1	-	
20代以下 計		45 100.0	3 6.2	39 87.5	-	3 6.2	-	
30代		37 100.0	3 8.7	28 73.9	5 13.0	-	2 4.3	
40代		40 100.0	4 11.1	26 63.9	8 19.4	1 2.8	1 2.8	
50代		63 100.0	11 17.6	44 70.3	4 6.8	1 1.4	3 4.1	
60代		84 100.0	8 9.4	61 71.9	12 14.1	1 0.8	3 3.9	
70歳以上		139 100.0	10 6.9	116 83.1	12 8.8	1 0.6	1 0.6	
60歳以上 計		224 100.0	17 7.8	176 78.9	24 10.8	2 0.7	4 1.9	
女性 年代		10代	17 100.0	-	11 66.7	-	-	6 33.3
	20代	25 100.0	-	25 100.0	-	-	-	
	20代以下 計	42 100.0	-	36 86.6	-	-	6 13.4	
	30代	36 100.0	7 18.2	23 63.6	5 13.6	-	2 4.5	
	40代	52 100.0	4 8.5	38 72.3	8 14.9	1 2.1	1 2.1	
	50代	50 100.0	4 8.5	38 76.3	7 13.6	-	1 1.7	
	60代	67 100.0	5 6.9	48 72.3	6 8.9	1 1.0	7 10.9	
	70歳以上	112 100.0	10 9.3	78 69.8	16 14.0	2 1.6	6 5.4	
	60歳以上 計	179 100.0	15 8.4	126 70.7	22 12.1	2 1.3	13 7.5	
	未婚	未婚	149 100.0	10 6.5	114 76.7	13 8.7	5 3.2	7 4.9
既婚		524 100.0	51 9.8	393 74.9	60 11.4	4 0.8	16 3.1	
結婚後に離別(離別・死別などによる)		87 100.0	9 9.8	62 71.6	8 8.9	1 1.0	8 8.7	
子どもの年代(長子年代)	子どもはいない	186 100.0	15 7.9	142 76.7	15 8.0	5 2.7	9 4.7	
	未就学児(小学校入学前)	26 100.0	3 12.4	19 71.1	4 16.6	-	-	
	小学生	37 100.0	4 11.9	24 64.5	6 16.2	-	3 7.5	
	中学生	24 100.0	2 9.4	19 80.0	1 3.6	-	2 6.9	
	高校生・予備校生・大学受験生	13 100.0	2 14.9	9 72.1	1 6.5	-	1 6.5	
	短大・高专・大学・大学院・専門学校生	23 100.0	4 15.8	16 70.9	3 13.3	-	-	
	社会人(未就業を含む)	449 100.0	39 8.7	336 74.8	52 11.6	4 0.9	18 4.0	
	ライフステージ	独身期	94 100.0	3 3.0	76 81.1	7 7.0	3 3.0	6 6.0
		家族形成期	35 100.0	7 18.6	24 68.9	4 12.5	-	-
家族成長前期		58 100.0	7 11.3	41 70.6	6 10.6	-	4 7.5	
家族成長後期		36 100.0	6 15.8	25 70.8	4 11.0	-	1 2.4	
家族成熟期		77 100.0	8 10.3	57 74.2	9 12.1	-	3 3.3	
老齢期		394 100.0	33 8.3	297 75.3	44 11.2	4 1.0	17 4.3	
その他		57 100.0	7 12.8	40 70.6	6 10.8	2 3.9	1 1.9	

「Q6で「1 よく見ている」「2 時々見ている」「3 見たことがある」に○をつけた方にお伺いします。」

SQ 内容はわかりやすかったですか。(○は1つ)

		調査数	よくわかった	だいたいわかった	あまりわからなかった	わからなかった	無回答
全県		767 100.0	69 9.0	574 74.8	82 10.7	10 1.3	32 4.2
本人 具 体的 職 業	職業						
	農林漁業(事業主・家族従事)	38 100.0	5 12.0	29 75.5	4 10.3	-	1 2.2
	商工サービス・自由業(事業主・家族従業)	44 100.0	10 21.5	24 54.3	8 19.0	-	2 5.2
	給与所得者 管理・専門技術・事務職	190 100.0	16 8.5	144 75.4	26 13.5	2 0.9	3 1.6
	給与所得者 労務作業	61 100.0	6 10.4	46 75.0	5 8.6	1 1.4	3 4.6
	無職(収入あり・なし)	362 100.0	30 8.4	277 76.6	35 9.6	3 0.9	16 4.6
	学生・その他	41 100.0	-	31 75.3	2 4.2	3 6.8	6 13.6
	小計						
	自営業(事業主・家族従業) 小計	83 100.0	14 17.1	53 64.2	12 14.9	-	3 3.8
	給与所得者 小計	252 100.0	23 9.0	190 75.3	31 12.3	3 1.0	6 2.3
居 住 年 数	10年未満	15 100.0	-	13 81.3	1 7.2	1 7.2	1 4.3
	10年～20年未満	26 100.0	3 12.0	22 85.4	1 2.6	-	-
	20年～30年未満	49 100.0	8 15.6	37 76.2	2 5.1	-	2 3.1
	30年以上	170 100.0	17 9.7	120 70.4	21 12.4	2 1.4	10 6.1
	生まれてからずっと	492 100.0	37 7.5	377 76.6	55 11.1	6 1.3	18 3.6
	住 居 形 態	所有					
持家		683 100.0	60 8.8	517 75.7	73 10.8	9 1.3	24 3.5
持家以外		68 100.0	3 5.0	50 74.0	6 9.4	1 1.6	7 9.9
形態							
一戸建		669 100.0	56 8.4	507 75.9	75 11.2	8 1.2	22 3.3
一戸建以外		72 100.0	7 10.1	50 69.1	5 6.9	2 2.5	8 11.5
その他	10 100.0	-	10 100.0	-	-	-	
イ ン タ ー ネ ッ ト	普及						
	利用できる	600 100.0	52 8.7	458 76.3	60 10.0	5 0.9	25 4.2
	利用できない	130 100.0	11 8.3	95 72.9	17 12.7	2 1.3	6 4.7
	わからない	14 100.0	1 6.4	8 61.2	2 17.7	2 14.6	-
	利用						
	利用する	515 100.0	48 9.2	392 76.2	50 9.7	5 1.0	20 3.8
利用しない	229 100.0	16 7.1	168 73.5	29 12.8	4 1.6	11 5.0	
周 辺 地 域	住宅地域	530 100.0	48 9.0	393 74.2	55 10.3	7 1.3	27 5.2
	商業地域	50 100.0	5 10.4	36 72.2	6 12.2	1 1.7	2 3.4
	工業地域	20 100.0	-	16 82.6	3 13.1	1 4.3	-
	農漁業地域	88 100.0	7 7.8	71 80.0	9 9.9	-	2 2.2
	山間地域	51 100.0	4 8.1	41 80.0	6 11.9	-	-
	その他	7 100.0	-	6 76.2	1 8.9	1 14.9	-
	居 住 地 域	地域					
東部地域		248 100.0	21 8.3	181 73.1	28 11.4	3 1.1	15 6.1
中部地域		239 100.0	19 8.1	175 73.2	29 12.4	5 2.0	10 4.3
西部地域		266 100.0	24 9.0	212 79.7	22 8.3	2 0.9	6 2.2
市・郡							
静岡市		148 100.0	13 9.0	104 69.9	20 13.7	4 2.5	7 5.0
浜松市		152 100.0	12 8.2	123 80.7	12 8.2	2 1.0	3 1.9
その他の市部		401 100.0	33 8.3	301 74.9	44 11.0	5 1.1	19 4.6
郡部		51 100.0	5 9.3	41 80.2	3 6.0	-	2 4.5
地域圏							
伊豆半島地域		46 100.0	4 8.8	29 63.5	6 14.1	-	6 13.6
東部地域		202 100.0	17 8.2	152 75.3	22 10.8	3 1.3	9 4.4
中部地域		148 100.0	13 9.0	104 69.9	20 13.7	4 2.5	7 5.0
志太・榛原・中東遠地域		199 100.0	17 8.8	156 78.2	18 9.1	2 1.0	6 2.9
西部地域		157 100.0	12 7.9	127 80.9	13 8.3	2 1.0	3 1.8
伊豆半島地域(沼津市、三島市、函南町を含む)		107 100.0	9 8.7	77 71.9	10 9.8	-	10 9.6

Q6 あなたは、次にあげる県の広報を読んだり、見たり聞いたりしたことがありますか。

それぞれについて、1つだけ選んでください。

【ラジオ広報】(○は1つ)

		調査数	よく聴いている	時々聴いている	聴いたことがある	知っているが、聴いた	知らない	無回答	
SBSラジオ、K-MIX、コミュニティFMで、くらしや安全・安心についての情報をお届け									
全県		2196 100.0	77 3.5	204 9.3	275 12.5	334 15.2	1180 53.7	127 5.8	
性	男性	1123 100.0	46 4.1	115 10.2	151 13.5	163 14.5	581 51.7	66 5.9	
	女性	1074 100.0	31 2.9	89 8.3	124 11.5	171 15.9	599 55.8	60 5.6	
年代	10代	50 100.0	- -	- -	11 22.2	6 11.1	34 66.7	- -	
	20代	220 100.0	8 3.8	25 11.4	33 15.2	33 15.2	106 48.1	14 6.3	
	20代以下 計	270 100.0	8 3.1	25 9.3	45 16.5	39 14.4	139 51.6	14 5.1	
	30代	295 100.0	15 5.0	31 10.5	46 15.5	31 10.5	161 54.7	11 3.9	
	40代	382 100.0	12 3.2	37 9.6	57 14.8	47 12.2	211 55.2	19 4.9	
	50代	327 100.0	16 4.9	26 8.1	37 11.2	52 15.8	180 55.1	16 4.9	
	60代	380 100.0	9 2.3	32 8.5	46 12.0	68 17.9	203 53.3	23 6.1	
	70歳以上	542 100.0	17 3.2	52 9.6	46 8.5	97 18.0	285 52.6	44 8.0	
	60歳以上 計	922 100.0	26 2.8	85 9.2	92 9.9	165 17.9	488 52.9	67 7.2	
	男性年代	10代	22 100.0	- -	- -	6 25.0	- -	17 75.0	- -
20代		117 100.0	3 2.4	14 11.9	25 21.4	11 9.5	56 47.6	8 7.1	
20代以下 計		139 100.0	3 2.0	14 10.0	31 22.0	11 8.0	72 52.0	8 6.0	
30代		143 100.0	8 5.7	21 14.8	26 18.2	15 10.2	67 46.6	7 4.5	
40代		185 100.0	7 3.6	17 9.0	19 10.2	23 12.6	112 60.5	8 4.2	
50代		169 100.0	14 8.5	17 10.1	20 12.1	29 17.1	78 46.2	10 6.0	
60代		207 100.0	5 2.2	20 9.6	28 13.7	36 17.2	104 50.3	15 7.0	
70歳以上		278 100.0	10 3.4	26 9.4	27 9.7	50 17.8	147 52.8	19 6.9	
60歳以上 計		486 100.0	14 2.9	46 9.5	55 11.4	85 17.6	251 51.7	34 6.9	
女性年代		10代	28 100.0	- -	- -	6 20.0	6 20.0	17 60.0	- -
	20代	103 100.0	6 5.4	11 10.8	8 8.1	22 21.6	50 48.6	6 5.4	
	20代以下 計	131 100.0	6 4.3	11 8.5	14 10.6	28 21.3	67 51.1	6 4.3	
	30代	152 100.0	7 4.3	10 6.5	20 12.9	16 10.8	95 62.4	5 3.2	
	40代	196 100.0	6 2.9	20 10.2	38 19.2	23 11.9	99 50.3	11 5.6	
	50代	158 100.0	2 1.1	9 5.9	16 10.2	23 14.5	102 64.5	6 3.8	
	60代	173 100.0	4 2.3	13 7.3	17 9.9	32 18.7	98 56.9	9 5.0	
	70歳以上	264 100.0	8 3.0	26 9.9	19 7.3	48 18.2	138 52.5	24 9.2	
	60歳以上 計	437 100.0	12 2.7	39 8.9	36 8.3	80 18.4	237 54.2	33 7.5	
	未婚	未婚	459 100.0	17 3.8	40 8.7	65 14.2	57 12.4	255 55.7	24 5.2
既婚		1491 100.0	51 3.4	137 9.2	190 12.8	236 15.8	802 53.8	74 4.9	
結婚後に離別(離別・死別などによる)		233 100.0	8 3.4	24 10.3	17 7.4	38 16.4	119 51.1	27 11.5	
子どもの年代(長子年代)	子どもはいない	585 100.0	23 3.9	53 9.1	87 14.9	72 12.3	319 54.5	31 5.2	
	未就学児(小学校入学前)	128 100.0	4 3.4	15 11.5	10 7.7	27 21.1	66 51.6	6 4.7	
	小学生	152 100.0	4 2.9	16 10.8	24 15.5	15 9.7	85 56.3	7 4.8	
	中学生	81 100.0	6 7.2	6 6.8	18 22.2	8 9.6	42 51.5	2 2.7	
	高校生・予備校生・大学受験生	64 100.0	4 6.1	5 7.5	11 16.5	9 14.0	34 52.8	2 3.1	
	短大・高専・大学・大学院・専門学校生	79 100.0	1 1.1	7 9.2	14 17.4	14 17.5	40 51.0	3 3.9	
	社会人(未就業を含む)	1065 100.0	35 3.3	99 9.3	111 10.4	181 17.0	571 53.6	68 6.4	
	ライフステージ	独身期	265 100.0	13 5.0	30 11.3	46 17.3	26 9.6	138 51.9	13 4.8
		家族形成期	178 100.0	6 3.4	18 10.1	21 12.1	32 17.9	93 52.2	8 4.3
		家族成長前期	230 100.0	9 4.1	22 9.6	41 17.7	22 9.8	126 54.8	9 4.1
家族成長後期		139 100.0	5 3.4	12 8.6	24 17.4	22 15.9	71 51.1	5 3.6	
家族成熟期		230 100.0	10 4.3	19 8.4	27 11.8	30 13.1	132 57.3	12 5.1	
高齢期		904 100.0	25 2.8	83 9.2	89 9.8	164 18.1	482 53.3	62 6.9	
その他		195 100.0	8 4.2	15 7.7	23 11.8	27 13.9	113 57.9	9 4.5	

Q6 あなたは、次にあげる県の広報を読んだり、見たり聞いたりしたことがありますか。

それぞれについて、1つだけ選んでください。

【ラジオ広報】(○は1つ)

		調査数	よく聴いている	時々聴いている	聴いたことがある	知っているが、聴いたことはない	知らない	無回答	
SBSラジオ、K-MIX、コミュニティFMで、くらしや安全・安心についての情報をお届け									
全県		2196 100.0	77 3.5	204 9.3	275 12.5	334 15.2	1180 53.7	127 5.8	
本人 具体的 職業	農林漁業(事業主・家族従事)	87 100.0	4 5.1	12 13.5	7 8.0	20 22.7	37 42.4	7 8.2	
	商工サービス・自由業(事業主・家族従業)	166 100.0	10 5.8	18 10.9	20 11.9	17 10.1	84 50.7	18 10.8	
	給与所得者 管理・専門技術・事務職	578 100.0	24 4.2	55 9.5	92 16.0	77 13.3	306 53.0	23 4.0	
	給与所得者 労務作業	222 100.0	9 4.2	24 10.6	26 11.6	29 13.0	114 51.4	20 9.2	
	無職(収入あり・なし)	935 100.0	23 2.5	80 8.5	100 10.7	162 17.3	521 55.7	49 5.3	
	学生・その他	121 100.0	-	11 8.9	21 17.4	13 10.9	71 58.8	5 4.0	
	小計	253 100.0	14 5.5	30 11.8	27 10.6	37 14.4	121 47.8	25 9.9	
	給与所得者 小計	799 100.0	34 4.2	78 9.8	118 14.8	106 13.2	420 52.6	43 5.4	
	居住 年数	10年未満	86 100.0	2 2.6	7 8.3	11 12.9	13 15.0	48 56.0	4 5.2
		10年～20年未満	113 100.0	2 2.2	9 7.6	16 13.9	5 4.3	80 70.6	2 1.6
20年～30年未満		178 100.0	11 6.0	12 6.6	22 12.5	38 21.6	88 49.3	7 4.0	
30年以上		517 100.0	16 3.1	40 7.7	71 13.7	84 16.2	277 53.5	30 5.7	
生まれてからずっと		1261 100.0	42 3.4	132 10.5	154 12.2	190 15.1	662 52.5	81 6.4	
住居 形態		所有	1920 100.0	66 3.4	175 9.1	251 13.0	303 15.8	1012 52.7	114 5.9
	持家以外	235 100.0	7 2.8	24 10.3	23 9.7	27 11.4	144 61.2	11 4.6	
	一戸建	1902 100.0	63 3.3	171 9.0	248 13.1	299 15.7	1009 53.1	111 5.8	
	一戸建以外	227 100.0	9 4.1	23 10.3	21 9.1	29 12.6	133 58.5	12 5.4	
	その他	27 100.0	-	4 15.8	4 16.4	2 8.7	14 52.6	2 6.4	
イン ター ネッ ト	普及	1793 100.0	62 3.5	163 9.1	245 13.7	259 14.4	976 54.5	87 4.9	
	利用	310 100.0	8 2.7	32 10.3	24 7.9	60 19.5	157 50.4	29 9.2	
	わからない	39 100.0	2 5.9	3 6.7	4 10.2	6 15.0	20 51.6	4 10.6	
	利用する	569 100.0	18 3.5	46 9.6	45 14.5	96 14.6	315 53.3	49 4.5	
周辺 地域	住宅地域	1558 100.0	58 3.7	135 8.7	197 12.6	237 15.2	842 54.0	89 5.7	
	商業地域	175 100.0	4 2.5	10 5.8	16 9.0	24 13.8	105 60.1	16 8.9	
	工業地域	43 100.0	2 4.0	8 17.6	3 6.4	13 29.1	15 34.9	3 8.0	
	農漁業地域	223 100.0	3 1.5	21 9.4	32 14.5	32 14.6	125 56.0	9 4.1	
	山間地域	125 100.0	5 3.7	23 18.7	23 18.5	19 15.3	50 40.1	5 3.7	
	その他	19 100.0	-	1 4.5	3 16.9	3 15.7	10 54.0	2 9.0	
	居住 地	地域	720 100.0	29 4.1	70 9.8	85 11.8	124 17.3	371 51.6	40 5.6
中部地域		664 100.0	21 3.1	48 7.2	85 12.8	97 14.7	364 54.8	50 7.5	
西部地域		774 100.0	24 3.1	81 10.4	105 13.5	108 14.0	421 54.4	35 4.5	
市・ 郡		静岡市	409 100.0	12 3.0	31 7.5	58 14.1	66 16.1	212 51.7	31 7.6
		浜松市	472 100.0	10 2.2	49 10.4	67 14.1	61 13.0	264 55.9	21 4.3
		その他の市部	1140 100.0	49 4.3	108 9.5	129 11.3	182 16.0	603 52.9	68 6.0
		郡部	138 100.0	3 2.0	11 7.8	21 15.0	21 15.1	78 56.5	5 3.5
		伊豆半島地域	143 100.0	3 1.8	14 9.5	16 10.9	14 9.5	91 63.5	7 4.8
地域 圏		東部地域	578 100.0	27 4.6	57 9.8	69 12.0	111 19.2	281 48.6	33 5.7
		中部地域	409 100.0	12 3.0	31 7.5	58 14.1	66 16.1	212 51.7	31 7.6
		志太榛原・中東遠地域	528 100.0	19 3.6	46 8.7	60 11.4	75 14.1	297 56.2	31 5.9
		西部地域	501 100.0	13 2.6	52 10.4	71 14.3	65 13.1	277 55.3	22 4.4
		伊豆半島地域(沼津市、三島市、函南町を含む)	356 100.0	12 3.3	27 7.4	35 9.7	51 14.2	212 59.4	21 5.9
	04県政 への関心	1256 100.0	48 3.8	152 12.1	190 15.2	210 16.7	589 46.9	66 5.2	
非関心層(「まったく」+「あまり」関心がない)	812 100.0	26 3.2	42 5.1	77 9.5	105 13.0	521 64.1	42 5.1		

「よく聴いている」「時々聴いている」「聴いたことがある」に○をつけた方にお伺いします。」

SQ 内容はわかりやすかったですか。(○は1つ)

		調査数	よくわかった	だいたいわかった	あまりわからなかった	わからなかった	無回答	
全県		556 100.0	90 16.2	387 69.6	45 8.1	5 0.9	29 5.2	
性	男性	312 100.0	55 17.6	206 65.9	31 9.9	5 1.6	16 5.0	
	女性	244 100.0	35 14.3	181 74.3	14 5.8	-	13 5.5	
年代	10代	11 100.0	-	6 50.0	6 50.0	-	-	
	20代	67 100.0	17 25.0	36 54.2	8 12.5	-	6 8.3	
	20代以下 計	78 100.0	17 21.4	42 53.6	14 17.9	-	6 7.1	
	30代	91 100.0	16 17.9	60 66.1	7 7.1	3 3.6	5 5.4	
	40代	105 100.0	14 13.7	79 74.7	10 9.5	-	2 2.1	
	50代	79 100.0	19 23.7	52 65.6	4 5.4	2 2.2	3 3.2	
	60代	86 100.0	10 11.5	67 77.9	6 6.9	-	3 3.8	
	70歳以上	116 100.0	14 12.0	87 75.2	4 3.8	-	10 9.0	
	60歳以上 計	202 100.0	24 11.8	154 76.3	10 5.1	-	14 6.8	
	男性 年代	10代	6 100.0	-	-	6 100.0	-	-
20代		42 100.0	14 33.3	17 40.0	8 20.0	-	3 6.7	
20代以下 計		47 100.0	14 29.4	17 35.3	14 29.5	-	3 5.9	
30代		55 100.0	7 11.8	39 70.6	5 8.8	3 5.9	2 2.9	
40代		42 100.0	3 7.9	33 78.9	4 10.5	-	1 2.6	
50代		52 100.0	16 31.1	31 59.0	2 3.3	2 3.3	2 3.3	
60代		53 100.0	7 13.8	41 77.5	3 6.3	-	1 2.5	
70歳以上		63 100.0	8 12.5	45 72.2	3 4.2	-	7 11.1	
60歳以上 計		115 100.0	15 13.1	86 74.6	6 5.1	-	8 7.2	
女性 年代		10代	6 100.0	-	6 100.0	-	-	-
	20代	25 100.0	3 11.1	19 77.8	-	-	3 11.1	
	20代以下 計	31 100.0	3 9.1	25 81.8	-	-	3 9.1	
	30代	36 100.0	10 27.3	21 59.1	2 4.5	-	3 9.1	
	40代	63 100.0	11 17.5	46 71.9	6 8.8	-	1 1.8	
	50代	27 100.0	3 9.4	21 78.1	3 9.4	-	1 3.1	
	60代	34 100.0	3 7.8	26 78.4	3 7.8	-	2 5.9	
	70歳以上	53 100.0	6 11.5	42 78.7	2 3.3	-	3 6.6	
	60歳以上 計	87 100.0	9 10.1	68 78.6	4 5.1	-	5 6.3	
	未婚	未婚	123 100.0	26 21.3	78 63.5	13 10.7	-	6 4.5
既婚		379 100.0	55 14.5	267 70.6	31 8.1	5 1.3	21 5.5	
結婚後に離別(離別・死別などによる)		49 100.0	9 17.8	38 76.9	-	-	3 5.3	
子どもの年代(長子年代)	子どもはいない	163 100.0	36 22.3	101 61.6	19 11.7	-	7 4.4	
	未就学児(小学校入学前)	29 100.0	3 11.3	21 71.8	3 11.3	2 5.6	-	
	小学生	44 100.0	9 19.7	29 64.3	2 5.0	2 3.7	3 7.3	
	中学生	29 100.0	3 8.5	22 75.5	2 7.6	1 2.9	2 5.6	
	高校生・予備校生・大学受験生	19 100.0	5 24.8	13 69.4	1 5.8	-	-	
	短大・高专・大学・大学院・専門学校生	22 100.0	3 12.9	16 73.1	1 5.1	-	2 9.0	
	社会人(未就業を含む)	245 100.0	31 12.8	183 74.5	15 6.2	1 0.3	15 6.1	
	ライフステージ	独身期	89 100.0	16 17.4	56 63.3	12 13.0	-	6 6.2
		家族形成期	45 100.0	9 20.5	26 56.4	9 19.5	2 3.6	-
家族成長前期		72 100.0	10 14.4	50 69.2	4 6.2	2 3.4	5 6.8	
家族成長後期		41 100.0	8 18.5	29 71.3	2 5.4	-	2 4.8	
家族成熟期		56 100.0	9 15.1	41 73.4	5 8.0	1 1.5	1 2.0	
老齢期		197 100.0	24 12.1	150 76.0	10 4.9	-	14 7.0	
その他		46 100.0	15 32.0	28 60.1	2 4.2	-	2 3.7	

「よく聴いている」「時々聴いている」「聴いたことがある」に○をつけた方にお伺いします。」

SQ 内容はわかりやすかったですか。(○は1つ)

		調査数	よくわかった	だいたいわかった	あまりわからなかった	わからなかった	無回答
全県		556 100.0	90 16.2	387 69.6	45 8.1	5 0.9	29 5.2
本人 具 体的 職 業	職業						
	農林漁業(事業主・家族従事)	23 100.0	6 23.8	18 76.2	-	-	-
	商工サービス・自由業(事業主・家族従業)	47 100.0	11 22.9	29 62.2	6 11.7	-	2 3.2
	給与所得者 管理・専門技術・事務職	172 100.0	34 19.8	114 66.3	12 7.2	2 1.4	9 5.2
	給与所得者 労務作業	59 100.0	11 18.3	41 69.3	6 9.4	1 1.5	1 1.5
	無職(収入あり・なし)	203 100.0	22 10.9	153 75.5	13 6.5	-	14 7.1
	学生・その他	32 100.0	4 11.5	19 59.5	8 26.3	-	1 2.7
	小計						
	自営業(事業主・家族従業) 小計	71 100.0	16 23.2	47 66.8	6 7.8	-	2 2.2
	給与所得者 小計	230 100.0	45 19.5	154 67.1	18 7.8	3 1.4	10 4.3
居 住 年 数	10年未満	20 100.0	3 13.6	12 56.8	4 21.6	2 8.0	-
	10年～20年未満	27 100.0	3 11.5	9 33.9	12 44.5	-	3 10.2
	20年～30年未満	45 100.0	6 13.5	32 72.0	3 6.8	-	3 7.7
	30年以上	127 100.0	18 14.5	91 72.0	8 6.6	-	9 6.8
	生まれてからずっと	328 100.0	55 16.8	239 72.9	17 5.2	3 1.0	13 4.0
	住 居 形 態	所有					
持家		491 100.0	71 14.5	350 71.3	42 8.6	5 1.0	22 4.6
持家以外		54 100.0	13 23.9	33 60.5	3 5.2	-	6 10.4
形態							
一戸建		483 100.0	72 14.8	342 70.9	42 8.6	5 1.0	22 4.7
一戸建以外		53 100.0	10 17.9	35 65.0	3 6.5	-	6 10.6
その他	9 100.0	3 31.7	6 68.3	-	-	-	
イ ン タ ー ネ ッ ト	普及						
	利用できる	470 100.0	75 16.0	328 69.8	40 8.6	2 0.5	24 5.1
	利用できない	65 100.0	6 8.7	49 75.0	5 7.4	2 3.8	3 5.1
	わからない	9 100.0	3 30.9	5 59.3	-	-	1 9.8
	利用						
	利用する	435 100.0	71 16.3	300 69.0	39 8.9	4 0.9	21 4.8
利用しない	109 100.0	13 11.7	82 75.1	6 5.8	1 0.8	7 6.6	
周 辺 地 域	住宅地域	390 100.0	58 14.9	277 71.1	32 8.2	3 0.9	19 5.0
	商業地域	30 100.0	5 16.5	19 64.1	5 16.6	-	1 2.9
	工業地域	12 100.0	4 30.9	7 61.9	1 7.2	-	-
	農漁業地域	57 100.0	5 9.1	44 77.5	6 10.0	-	2 3.5
	山間地域	51 100.0	12 23.4	31 60.7	2 3.2	2 3.2	5 9.5
	その他	4 100.0	1 15.9	3 63.0	-	-	1 21.0
	居 住 地 域	地域					
東部地域		184 100.0	36 19.4	124 67.2	11 5.9	2 0.9	12 6.6
中部地域		153 100.0	21 13.7	114 74.3	10 6.6	3 2.2	5 3.3
西部地域		210 100.0	29 13.8	146 69.6	24 11.4	-	11 5.2
市・郡							
静岡市		101 100.0	12 11.8	74 73.4	7 7.4	3 3.3	4 4.1
浜松市		126 100.0	15 11.8	88 69.6	20 16.0	-	3 2.6
その他の市部		286 100.0	53 18.6	198 69.1	17 5.8	2 0.6	17 6.0
郡部		34 100.0	6 16.4	24 70.7	1 2.5	-	4 10.5
地域圏							
伊豆半島地域		32 100.0	6 19.5	19 60.3	3 8.9	2 5.1	2 6.3
東部地域		153 100.0	30 19.4	105 68.7	8 5.3	-	10 6.7
中部地域		101 100.0	12 11.8	74 73.4	7 7.4	3 3.3	4 4.1
志太・榛原・中東遠地域		125 100.0	21 17.1	94 74.9	4 3.4	-	6 4.6
西部地域		136 100.0	17 12.1	92 67.1	22 16.4	-	6 4.4
伊豆半島地域(沼津市、三島市、函南町を含む)		73 100.0	10 14.3	51 69.2	6 8.5	2 2.2	4 5.8

Q6 あなたは、次にあげる県の広報を読んだり、見たり聞いたりしたことがありますか。

それぞれについて、1つだけ選んでください。

【県のホームページ (http://www.pref.shizuoka.jp)】(○は1つ)

		調査数	よく見ている	時々見ている	見たことがある	知っているが、見たことはない	知らない	無回答	
全県		2196 100.0	24 1.1	125 5.7	327 14.9	767 34.9	796 36.2	157 7.2	
性	男性	1123 100.0	15 1.3	78 6.9	168 15.0	395 35.2	391 34.8	76 6.8	
	女性	1074 100.0	10 0.9	47 4.4	159 14.8	371 34.6	405 37.7	81 7.5	
年代	10代	50 100.0	-	-	6 11.1	17 33.3	28 55.6	-	
	20代	220 100.0	11 5.1	17 7.6	39 17.7	83 38.0	58 26.6	11 5.1	
	20代以下 計	270 100.0	11 4.1	17 6.2	45 16.5	100 37.1	86 32.0	11 4.1	
	30代	295 100.0	3 1.1	16 5.5	72 24.3	101 34.3	86 29.3	16 5.5	
	40代	382 100.0	2 0.6	24 6.4	82 21.5	143 37.5	110 28.8	20 5.2	
	50代	327 100.0	3 0.8	19 5.7	60 18.2	126 38.4	104 31.7	17 5.2	
	60代	380 100.0	-	13 3.3	39 10.2	141 37.0	160 42.0	28 7.5	
	70歳以上	542 100.0	5 1.0	37 6.7	30 5.6	156 28.7	250 46.1	64 11.9	
	60歳以上 計	922 100.0	5 0.6	49 5.3	69 7.5	296 32.1	409 44.4	93 10.1	
	男性年代	10代	22 100.0	-	-	-	6 25.0	17 75.0	-
20代		117 100.0	6 4.8	11 9.5	14 11.9	42 35.7	36 31.0	8 7.1	
20代以下 計		139 100.0	6 4.0	11 8.0	14 10.0	47 34.0	53 38.0	8 6.0	
30代		143 100.0	2 1.1	10 6.8	31 21.6	55 38.6	37 26.1	8 5.7	
40代		185 100.0	2 1.2	12 6.6	37 19.8	67 35.9	59 31.7	9 4.8	
50代		169 100.0	3 1.5	12 7.0	33 19.6	64 37.7	48 28.1	10 6.0	
60代		207 100.0	-	11 5.4	32 15.3	73 35.4	77 36.9	15 7.0	
70歳以上		278 100.0	3 0.9	22 7.8	22 7.8	89 31.9	117 42.2	26 9.4	
60歳以上 計		486 100.0	3 0.5	33 6.8	53 11.0	162 33.4	194 39.9	41 8.4	
女性年代		10代	28 100.0	-	-	6 20.0	11 40.0	11 40.0	-
	20代	103 100.0	6 5.4	6 5.4	25 24.3	42 40.5	22 21.6	3 2.7	
	20代以下 計	131 100.0	6 4.3	6 4.3	31 23.4	53 40.4	33 25.5	3 2.1	
	30代	152 100.0	2 1.1	7 4.3	41 26.9	46 30.1	49 32.3	8 5.4	
	40代	186 100.0	-	12 6.2	46 23.2	77 39.0	51 26.0	11 5.6	
	50代	158 100.0	-	7 4.3	26 16.7	62 39.2	56 35.5	7 4.3	
	60代	173 100.0	-	1 0.8	7 4.2	67 38.9	83 48.1	14 8.0	
	70歳以上	264 100.0	3 1.0	15 5.6	9 3.3	67 25.4	132 50.2	38 14.5	
	60歳以上 計	437 100.0	3 0.6	16 3.7	16 3.7	134 30.8	215 49.3	52 11.9	
	未婚	未婚	459 100.0	13 2.9	26 5.7	87 19.0	161 35.1	146 31.9	25 5.4
既婚		1491 100.0	9 0.6	87 5.8	215 14.4	531 35.6	552 37.0	97 6.5	
結婚後に離別(離別・死別などによる)		233 100.0	2 0.7	12 5.1	23 9.9	71 30.7	94 40.3	31 13.3	
子どもの年代(長子年代)	子どもはいない	585 100.0	14 2.4	33 5.6	120 20.5	205 35.0	179 30.6	34 5.9	
	未就学児(小学校入学前)	128 100.0	-	13 9.9	28 21.9	46 35.6	36 27.9	6 4.7	
	小学生	152 100.0	-	13 8.6	37 24.2	56 36.6	39 25.5	8 5.1	
	中学生	81 100.0	3 4.0	1 1.4	16 19.6	29 35.5	29 35.4	3 4.1	
	高校生・予備校生・大学受験生	64 100.0	-	1 1.7	14 22.2	33 51.2	15 23.5	1 1.3	
	短大・高専・大学・大学院・専門学校生	79 100.0	1 1.1	5 5.7	13 17.0	30 38.4	26 32.5	4 5.3	
	社会人(未就業を含む)	1065 100.0	6 0.6	57 5.4	98 9.2	357 33.5	457 42.9	90 8.5	
	ライフステージ	独身期	265 100.0	11 4.2	13 4.8	51 19.2	110 41.5	69 25.9	12 4.4
		家族形成期	178 100.0	-	16 8.9	47 26.5	53 30.0	52 29.4	9 5.2
		家族成長前期	230 100.0	3 1.4	14 5.9	51 22.2	84 36.7	67 29.0	11 4.8
家族成長後期		139 100.0	1 0.6	6 4.0	28 19.8	62 44.3	39 27.6	5 3.6	
家族成熟期		230 100.0	1 0.4	10 4.2	36 15.8	85 37.1	88 38.1	10 4.4	
高齢期		904 100.0	5 0.6	48 5.3	69 7.6	292 32.2	404 44.7	87 9.6	
その他		195 100.0	3 1.6	16 8.2	42 21.6	65 33.2	60 30.5	10 4.9	

Q6 あなたは、次にあげる県の広報を読んだり、見たり聞いたりしたことがありますか。

それぞれについて、1つだけ選んでください。

【県のホームページ (http://www.pref.shizuoka.jp)】(○は1つ)

		調査数	よく見ている	時々見ている	見たことがある	と知っているが、見たことはない	知らない	無回答	
全県		2196 100.0	24 1.1	125 5.7	327 14.9	767 34.9	796 36.2	157 7.2	
本人 具体的 職業	農林漁業(事業主・家族従事)	87 100.0	-	6 6.8	7 8.5	30 34.6	35 39.7	9 10.5	
	商工サービス・自由業(事業主・家族従業)	166 100.0	-	9 5.7	23 14.1	53 32.2	63 37.8	17 10.2	
	給与所得者 管理・専門技術・事務職	578 100.0	14 2.4	52 9.0	138 23.8	205 35.4	146 25.3	23 4.1	
	給与所得者 労務作業	222 100.0	-	6 2.8	26 11.7	79 35.7	84 37.8	27 12.0	
	無職(収入あり・なし)	935 100.0	7 0.8	39 4.1	104 11.1	330 35.2	386 41.3	70 7.5	
	学生・その他	121 100.0	4 3.0	8 6.5	18 15.0	43 35.8	41 34.3	7 5.4	
	小計	253 100.0	-	15 6.1	31 12.1	84 33.0	97 38.5	26 10.3	
	給与所得者 小計	799 100.0	14 1.7	58 7.3	164 20.5	284 35.5	230 28.7	50 6.3	
	居住 年数	10年未満	86 100.0	-	9 10.9	18 21.0	32 37.3	25 28.6	2 2.3
		10年～20年未満	113 100.0	-	8 6.7	14 12.7	41 35.7	48 41.9	3 3.0
20年～30年未満		178 100.0	11 6.2	13 7.1	33 18.4	50 27.9	62 35.1	10 5.3	
30年以上		517 100.0	3 0.5	29 5.6	80 15.5	175 33.8	191 37.0	39 7.5	
生まれてからずっと		1261 100.0	11 0.8	62 4.9	177 14.1	458 36.3	452 35.9	100 8.0	
住居 形態		所有	1920 100.0	20 1.0	107 5.6	266 13.8	672 35.0	713 37.1	143 7.5
	持家以外	235 100.0	4 1.7	14 6.0	56 23.8	81 34.5	69 29.4	11 4.6	
	一戸建	1902 100.0	20 1.0	110 5.8	265 13.9	668 35.1	704 37.0	135 7.1	
	一戸建以外	227 100.0	4 1.7	9 4.1	53 23.5	76 33.5	68 29.9	17 7.3	
	その他	27 100.0	-	2 5.6	3 12.3	10 36.9	10 36.3	2 8.8	
	イン ター ネ ッ ト	利用できる	1793 100.0	21 1.2	97 5.4	306 17.1	679 37.9	590 32.9	101 5.6
利用できない		310 100.0	3 0.8	19 6.1	12 3.9	67 21.5	165 53.3	45 14.4	
わからない		39 100.0	-	3 6.7	4 9.0	7 16.9	20 52.2	6 15.1	
利用する		1573 100.0	20 1.3	91 5.8	305 19.4	617 39.2	468 29.7	73 4.6	
周辺 地域	住宅地域	1558 100.0	14 0.9	79 5.1	244 15.6	552 35.4	564 36.2	105 6.7	
	商業地域	175 100.0	4 2.1	12 7.0	26 14.9	61 34.6	54 30.7	19 10.7	
	工業地域	43 100.0	2 4.6	1 2.0	8 17.6	18 41.1	13 30.6	2 4.0	
	農漁業地域	223 100.0	3 1.2	14 6.1	32 14.3	70 31.6	90 40.5	14 6.3	
	山間地域	125 100.0	2 1.4	11 8.8	9 6.9	47 37.7	47 37.7	9 7.5	
	その他	19 100.0	-	3 13.6	3 18.0	5 24.4	6 30.5	3 13.5	
	居住 地	東部地域	720 100.0	8 1.1	41 5.7	104 14.4	257 35.7	250 34.7	60 8.3
中部地域		664 100.0	6 0.9	41 6.2	118 17.7	217 32.6	234 35.3	48 7.2	
西部地域		774 100.0	10 1.3	38 4.9	101 13.1	281 36.4	298 38.5	45 5.8	
市・ 郡		静岡市	409 100.0	4 0.9	26 6.3	85 20.8	140 34.3	127 31.1	27 6.6
		浜松市	472 100.0	3 0.6	21 4.5	52 11.1	177 37.6	192 40.6	28 5.6
		その他の市部	1140 100.0	15 1.3	66 5.8	164 14.4	395 34.7	407 35.7	93 8.1
		郡部	138 100.0	3 2.0	8 5.7	21 15.1	43 31.1	56 40.9	7 5.2
地域 圏		伊豆半島地域	143 100.0	-	9 6.0	23 15.8	38 26.8	64 45.0	9 6.3
		東部地域	578 100.0	8 1.4	33 5.6	81 14.1	219 37.9	186 32.2	51 8.8
		中部地域	409 100.0	4 0.9	26 6.3	85 20.8	140 34.3	127 31.1	27 6.6
		志太・榛原・中東連地域	528 100.0	7 1.3	31 5.9	77 14.5	173 32.7	202 38.2	38 7.3
		西部地域	501 100.0	6 1.1	22 4.5	57 11.4	185 36.9	203 40.5	28 5.6
		伊豆半島地域(沼津市、三島市、函南町を含む)	356 100.0	4 1.2	18 5.1	48 13.5	134 37.5	124 34.7	28 7.9
04県政 への関心		関心層(「非常に」+「まあまあ」関心がある)	1256 100.0	24 1.9	105 8.3	234 18.7	454 36.1	353 28.2	86 6.8
	非関心層(「まったく」+「あまり」関心がない)	812 100.0	1 0.1	16 2.0	84 10.4	284 35.0	372 45.8	55 6.7	

「Q6で「1 よく見ている」「2 時々見ている」「3 見たことがある」に○をつけた方にお伺いします。」

SQ 内容はわかりやすかったですか。(○は1つ)

		調査数	よくわかった	だいたいわかった	あまりわからなかった	わからなかった	無回答	
全県		477 100.0	23 4.9	332 69.6	81 17.1	9 1.9	31 6.6	
性	男性	261 100.0	14 5.3	175 67.2	43 16.4	6 2.4	23 8.7	
	女性	216 100.0	9 4.3	157 72.4	39 17.9	3 1.3	9 4.1	
年代	10代	6 100.0	-	6 100.0	-	-	-	
	20代	67 100.0	11 16.7	39 58.3	8 12.5	-	8 12.5	
	20代以下 計	72 100.0	11 15.4	45 61.6	8 11.5	-	8 11.5	
	30代	91 100.0	2 1.8	59 64.3	26 28.6	2 1.8	3 3.6	
	40代	109 100.0	2 2.0	74 68.4	23 21.4	2 2.0	7 6.1	
	50代	81 100.0	4 5.3	57 70.5	12 14.7	4 5.3	3 4.2	
	60代	51 100.0	1 2.6	39 75.6	9 17.9	-	2 3.8	
	70歳以上	72 100.0	3 3.6	58 80.7	3 3.6	1 1.2	8 10.8	
	60歳以上 計	124 100.0	4 3.2	97 78.6	12 9.6	1 0.7	10 7.9	
	男性 年代	10代	-	-	-	-	-	-
20代		31 100.0	6 18.2	17 54.5	3 9.1	-	6 18.2	
20代以下 計		31 100.0	6 18.2	17 54.5	3 9.1	-	6 18.2	
30代		42 100.0	2 3.8	24 57.7	13 30.8	2 3.8	2 3.8	
40代		51 100.0	1 2.2	32 63.0	11 21.7	1 2.2	6 10.9	
50代		48 100.0	3 7.1	32 67.9	7 14.3	3 5.4	3 5.4	
60代		43 100.0	1 3.1	33 76.9	7 16.9	-	1 3.1	
70歳以上		46 100.0	1 1.9	37 79.2	2 3.8	1 1.9	6 13.2	
60歳以上 計		89 100.0	2 2.5	70 78.1	9 10.1	1 1.0	7 8.3	
女性 年代		10代	6 100.0	-	6 100.0	-	-	-
	20代	36 100.0	6 15.4	22 61.5	6 15.4	-	3 7.7	
	20代以下 計	42 100.0	6 13.3	28 66.7	6 13.3	-	3 6.7	
	30代	49 100.0	-	34 70.0	13 26.7	-	2 3.3	
	40代	58 100.0	1 1.9	42 73.1	12 21.2	1 1.9	1 1.9	
	50代	33 100.0	1 2.6	25 74.4	5 15.4	2 5.1	1 2.6	
	60代	9 100.0	-	6 69.2	2 23.1	-	1 7.7	
	70歳以上	26 100.0	2 6.7	22 83.3	1 3.3	-	2 6.7	
	60歳以上 計	35 100.0	2 5.0	28 79.8	3 8.2	-	2 6.9	
	未婚	未婚	127 100.0	13 10.3	76 60.0	22 17.4	2 1.3	14 11.0
既婚		311 100.0	9 3.0	229 73.6	53 17.0	6 2.0	14 4.5	
結婚後に離別(離別・死別などによる)		37 100.0	1 2.4	26 69.5	7 18.0	-	4 10.1	
子どもの年代(長子年代)	子どもはいない	167 100.0	13 7.9	102 61.3	32 19.4	2 1.0	17 10.4	
	未就学児(小学校入学前)	41 100.0	-	24 58.2	14 35.0	-	3 6.8	
	小学生	50 100.0	2 3.3	38 76.4	8 16.8	-	2 3.6	
	中学生	20 100.0	1 5.5	13 65.8	1 5.5	4 17.7	1 5.5	
	高校生・予備校生・大学受験生	15 100.0	-	11 74.3	4 25.7	-	-	
	短大・高专・大学・大学院・専門学校生	19 100.0	1 4.5	15 77.4	3 13.5	1 4.5	-	
	社会人(未就業を含む)	161 100.0	6 4.0	124 77.2	19 11.8	3 1.8	8 5.3	
	ライフステージ	独身期	75 100.0	11 14.9	45 60.0	9 11.8	-	10 13.3
		家族形成期	63 100.0	-	39 62.7	21 32.9	-	3 4.4
		家族成長前期	68 100.0	3 4.0	50 74.4	9 13.0	4 5.3	2 3.3
家族成長後期		34 100.0	1 2.5	26 76.0	6 19.0	1 2.5	-	
家族成熟期		47 100.0	3 5.4	35 74.2	9 18.5	1 1.8	-	
老齢期		122 100.0	4 3.2	96 78.3	12 9.7	1 0.7	10 8.0	
その他		61 100.0	2 3.2	35 56.7	16 26.4	2 2.8	7 11.0	

「Q6で「1 よく見ている」「2 時々見ている」「3 見たことがある」に○をつけた方にお伺いします。」

SQ 内容はわかりやすかったですか。(○は1つ)

		調査数	よくわかった	だいたいわかった	あまりわからなかった	わからなかった	無回答
全県		477 100.0	23 4.9	332 69.6	81 17.1	9 1.9	31 6.6
本人 具 体的 職 業	職業	13 100.0	1 6.5	9 68.8	1 9.9	1 6.5	1 8.3
	農林漁業(事業主・家族従事)	33 100.0	-	20 60.7	8 25.6	-	4 13.6
	商工サービス・自由業(事業主・家族従業)	203 100.0	9 4.5	148 72.9	31 15.2	5 2.3	10 5.1
	給与所得者 管理・専門技術・事務職	32 100.0	4 13.7	17 54.0	8 24.2	1 2.6	2 5.5
	給与所得者 労務作業	149 100.0	3 2.0	106 71.2	24 16.4	3 1.7	13 8.6
	無職(収入あり・なし)	30 100.0	6 18.8	17 57.4	7 23.9	-	-
	学生・その他	46 100.0	1 1.9	29 63.1	10 21.1	1 1.9	6 12.1
	小計	236 100.0	14 5.8	166 70.3	39 16.4	6 2.4	12 5.1
	給与所得者 小計	27 100.0	-	19 67.8	5 20.1	1 4.1	2 8.1
	居住年数	22 100.0	-	14 65.4	6 25.7	1 3.9	1 5.0
10年未満	57 100.0	1 1.5	39 68.3	9 15.6	3 4.8	6 9.8	
10年～20年未満	112 100.0	4 3.8	76 67.7	19 17.1	3 2.3	10 9.1	
20年～30年未満	250 100.0	17 6.9	178 71.2	42 16.6	2 0.7	12 4.6	
30年以上	392 100.0	15 3.8	286 73.0	60 15.3	9 2.3	22 5.6	
生まれからずっと	74 100.0	8 10.2	38 52.0	21 27.9	-	7 10.0	
住居 形 態	所有	395 100.0	20 5.1	278 70.4	64 16.2	9 2.3	24 6.0
	持家	66 100.0	2 3.3	44 66.6	14 21.5	-	6 8.5
	持家以外	5 100.0	-	2 49.2	2 50.8	-	-
	一戸建	395 100.0	20 5.1	278 70.4	64 16.2	9 2.3	24 6.0
	一戸建以外	66 100.0	2 3.3	44 66.6	14 21.5	-	6 8.5
イン タ ー ネ ッ ト	利用できる	423 100.0	21 5.1	295 69.7	75 17.6	6 1.5	26 6.1
	利用できない	34 100.0	1 2.6	23 67.2	5 13.5	2 5.0	4 11.7
	わからない	6 100.0	-	4 60.8	2 25.0	1 14.2	-
	利用する	416 100.0	21 4.9	285 68.5	77 18.4	7 1.7	26 6.4
利用しない	47 100.0	2 3.7	36 77.3	4 8.4	2 3.7	3 7.0	
周 辺 地 域	住宅地域	337 100.0	16 4.9	227 67.3	64 18.9	8 2.4	22 6.6
	商業地域	42 100.0	-	29 68.5	8 18.6	-	5 12.9
	工業地域	10 100.0	-	8 81.2	1 10.6	-	1 8.1
	農漁業地域	48 100.0	4 8.9	37 77.0	6 11.8	-	1 2.3
	山間地域	21 100.0	2 7.1	17 80.5	2 8.3	1 4.1	-
	その他	6 100.0	-	4 71.1	1 10.8	-	1 18.1
	地 域	東部地域	153 100.0	7 4.3	101 65.8	31 20.2	4 2.3
中部地域		165 100.0	5 3.0	117 70.7	31 18.6	3 2.1	9 5.7
西部地域		150 100.0	11 7.3	108 72.1	19 12.6	2 1.3	10 6.6
静岡市		115 100.0	3 2.9	79 69.0	22 19.1	3 3.0	7 6.0
浜松市		77 100.0	7 9.5	52 67.7	12 15.0	1 1.5	5 6.4
その他の市部		245 100.0	10 4.0	174 71.0	40 16.3	4 1.5	18 7.2
郡部		32 100.0	2 5.6	20 64.8	7 23.3	1 2.8	1 3.5
伊豆半島地域		31 100.0	2 6.3	20 65.8	8 25.2	1 2.7	-
東部地域		122 100.0	5 3.7	80 65.8	23 19.0	3 2.2	11 9.2
中部地域		115 100.0	3 2.9	79 69.0	22 19.1	3 3.0	7 6.0
地 域 圏	志太榛原・中東遠地域	115 100.0	5 4.5	88 76.5	16 14.1	1 0.8	5 4.2
	西部地域	85 100.0	7 8.5	58 67.7	12 13.5	1 1.3	8 9.0
	伊豆半島地域(沼津市、三島市、函南町を含む)	71 100.0	5 7.6	43 60.6	16 23.1	2 3.5	4 5.2

Q6 あなたは、次にあげる県の広報を読んだり、見たり聞いたりしたことがありますか。

それぞれについて、1つだけ選んでください。

【SNS】(○は1つ)

SNSの例 ・フェイスブック…「静岡未来」、「いいねがあるある静岡県」、 「静岡県立美術館」 ・ツイッター…「静岡県庁わかものがかり」、「静岡県防災」、「し ずおか×みち 静岡県道路局」		調査 数	よく 見て いる	時々 見て いる	見た こと がある	と知 つて いる が、 見た こ	知ら ない	無回 答	
全県		2196 100.0	4 0.2	66 3.0	94 4.3	406 18.5	1382 62.9	243 11.1	
性	男性	1123 100.0	2 0.2	40 3.5	42 3.7	231 20.6	694 61.8	115 10.2	
	女性	1074 100.0	3 0.2	26 2.4	52 4.9	176 16.4	688 64.1	129 12.0	
年代	10代	50 100.0	-	-	-	6 11.1	39 77.8	6 11.1	
	20代	220 100.0	-	11 5.1	11 5.1	47 21.5	133 60.8	17 7.6	
	20代以下 計	270 100.0	-	11 4.1	11 4.1	53 19.6	173 63.9	22 8.3	
	30代	295 100.0	-	3 1.1	15 5.0	49 16.6	215 72.9	13 4.4	
	40代	382 100.0	-	7 1.7	19 4.9	64 16.9	261 68.3	31 8.1	
	50代	327 100.0	1 0.3	4 1.3	19 5.7	61 18.7	209 63.9	33 10.1	
	60代	380 100.0	-	7 1.9	13 3.5	80 21.0	229 60.2	51 13.4	
	70歳以上	542 100.0	3 0.6	33 6.1	17 3.2	99 18.3	296 54.6	93 17.2	
	60歳以上 計	922 100.0	3 0.4	40 4.4	31 3.3	179 19.4	525 56.9	144 15.6	
	男性 年代	10代	22 100.0	-	-	-	6 25.0	17 75.0	-
20代		117 100.0	-	8 7.1	-	19 16.7	75 64.3	14 11.9	
20代以下 計		139 100.0	-	8 6.0	-	25 18.0	92 66.0	14 10.0	
30代		143 100.0	-	3 2.3	7 4.5	31 21.6	98 68.2	5 3.4	
40代		185 100.0	-	2 1.2	7 3.6	33 18.0	131 70.7	12 6.6	
50代		169 100.0	1 0.5	3 1.5	14 8.0	34 20.1	101 59.8	17 10.1	
60代		207 100.0	-	7 3.2	8 3.8	45 21.7	125 60.2	23 11.1	
70歳以上		278 100.0	1 0.3	17 5.9	7 2.5	63 22.5	148 53.1	44 15.6	
60歳以上 計		486 100.0	1 0.2	23 4.8	15 3.1	108 22.1	273 56.1	67 13.7	
女性 年代		10代	28 100.0	-	-	-	-	22 80.0	6 20.0
	20代	103 100.0	-	3 2.7	11 10.8	28 27.0	58 56.8	3 2.7	
	20代以下 計	131 100.0	-	3 2.1	11 8.5	28 21.3	81 61.7	8 6.4	
	30代	152 100.0	-	-	8 5.4	18 11.8	117 77.4	8 5.4	
	40代	196 100.0	-	4 2.3	12 6.2	31 15.8	130 66.1	19 9.6	
	50代	158 100.0	-	2 1.1	5 3.2	27 17.2	108 68.3	16 10.2	
	60代	173 100.0	-	1 0.4	5 3.1	35 20.2	104 60.3	28 16.0	
	70歳以上	264 100.0	3 1.0	17 6.3	10 4.0	37 13.9	148 56.1	50 18.8	
	60歳以上 計	437 100.0	3 0.6	17 3.9	16 3.6	72 16.4	252 57.8	77 17.7	
	未既 婚	未婚	459 100.0	-	12 2.6	18 4.0	89 19.5	303 66.0	37 8.0
既婚		1491 100.0	3 0.2	41 2.7	67 4.5	279 18.7	939 63.0	162 10.9	
結婚後に離別(離別・死別などによる)		233 100.0	1 0.4	11 4.6	8 3.4	37 15.7	135 58.1	41 17.7	
子ど もの 年代 (長 子 年代)	子どもはいない	585 100.0	-	20 3.5	23 4.0	108 18.5	385 65.8	48 8.3	
	未就学児(小学校入学前)	128 100.0	-	2 1.3	2 1.3	20 15.9	95 74.7	9 6.8	
	小学生	152 100.0	-	2 1.3	9 6.2	30 19.6	104 68.4	7 4.6	
	中学生	81 100.0	-	2 2.4	10 12.2	13 16.1	48 59.7	8 9.6	
	高校生・予備校生・大学受験生	64 100.0	-	-	7 10.8	10 15.8	46 72.1	1 1.3	
	短大・高専・大学・大学院・専門学校生	79 100.0	-	-	5 6.0	9 11.0	59 75.2	6 7.8	
	社会人(未就業を含む)	1065 100.0	4 0.4	40 3.7	38 3.6	207 19.4	620 58.2	156 14.6	
	ライ フス テー ジ	独身期	265 100.0	-	11 4.2	13 4.8	55 20.9	165 62.2	21 8.0
		家族形成期	178 100.0	-	3 1.8	2 0.9	26 14.8	134 75.7	12 6.8
		家族成長前期	230 100.0	-	3 1.3	19 8.4	43 18.6	150 65.3	15 6.4
家族成長後期		139 100.0	-	-	12 8.4	19 13.5	102 73.1	7 5.0	
家族成熟期		230 100.0	1 0.4	2 0.7	11 4.7	41 17.8	155 67.2	21 9.2	
高齢期		904 100.0	3 0.4	39 4.4	30 3.3	177 19.6	515 56.9	140 15.5	
その他		195 100.0	-	5 2.6	7 3.8	34 17.5	132 67.6	17 8.6	

Q6 あなたは、次にあげる県の広報を読んだり、見たり聞いたりしたことがありますか。

それぞれについて、1つだけ選んでください。

【SNS】(○は1つ)

		調査数	よく見ている	時々見ている	見たことがある	と知っているが、見たことはない	知らない	無回答	
SNSの例 ・フェイスブック…「静岡未来」、「いいねがあるある静岡県」、 「静岡県立美術館」 ・ツイッター…「静岡県庁わかものがかり」、「静岡県防災」、「しずおか×みち 静岡県道路局」									
全県		2196 100.0	4 0.2	66 3.0	94 4.3	406 18.5	1382 62.9	243 11.1	
本人 具体的 職業	農林漁業(事業主・家族従事)	87 100.0	-	5 5.7	5 5.6	14 15.7	50 57.0	14 15.9	
	商工サービス・自由業(事業主・家族従業)	166 100.0	-	4 2.1	6 3.6	28 17.1	103 62.1	25 15.0	
	給与所得者 管理・専門技術・事務職	578 100.0	-	15 2.7	32 5.5	119 20.6	374 64.7	37 6.5	
	給与所得者 労務作業	222 100.0	-	3 1.6	12 5.2	36 16.3	138 62.3	32 14.7	
	無職(収入あり・なし)	935 100.0	3 0.4	29 3.1	33 3.5	175 18.7	585 62.5	111 11.8	
	学生・その他	121 100.0	-	5 4.5	4 3.0	22 18.0	75 62.0	15 12.6	
	小計	253 100.0	-	9 3.4	11 4.2	42 16.7	153 60.4	39 15.3	
	給与所得者 小計	799 100.0	-	19 2.4	43 5.4	155 19.4	512 64.0	70 8.7	
	居住 年数	10年未満	86 100.0	-	4 5.1	1 1.3	17 19.3	59 68.3	5 6.1
		10年～20年未満	113 100.0	-	1 1.0	9 8.3	8 6.9	89 78.5	6 5.3
20年～30年未満		178 100.0	-	8 4.4	7 3.7	30 17.0	118 66.0	16 9.0	
30年以上		517 100.0	1 0.2	14 2.7	23 4.4	99 19.1	325 62.9	56 10.9	
生まれてからずっと		1261 100.0	3 0.3	35 2.8	52 4.2	247 19.6	766 60.8	157 12.4	
住居 形態		所有	1920 100.0	3 0.2	54 2.8	85 4.4	367 19.1	1180 61.5	231 12.0
	持家以外	235 100.0	-	8 3.6	7 3.0	33 14.2	177 75.0	10 4.2	
	一戸建	1902 100.0	3 0.2	54 2.9	85 4.5	357 18.8	1180 62.0	221 11.6	
	一戸建以外	227 100.0	-	5 2.2	7 3.0	39 17.0	158 69.8	18 7.9	
	その他	27 100.0	-	2 8.8	-	4 16.3	19 68.5	2 6.4	
イン ター ネッ ト	普及	1793 100.0	2 0.1	42 2.3	85 4.8	349 19.4	1145 63.9	170 9.5	
	利用	310 100.0	2 0.6	18 5.9	3 0.9	41 13.3	191 61.7	55 17.7	
	わからない	39 100.0	-	1 2.2	3 6.7	6 15.9	18 46.7	11 28.5	
	利用しない	1573 100.0	1 0.1	35 2.2	76 4.8	312 19.9	1017 64.6	133 8.4	
周辺 地域	住宅地域	1558 100.0	3 0.2	40 2.5	67 4.3	285 18.3	1000 64.2	163 10.4	
	商業地域	175 100.0	-	4 2.4	6 3.2	30 17.1	105 60.1	30 17.2	
	工業地域	43 100.0	-	2 4.0	2 4.0	10 22.3	26 61.1	4 8.6	
	農漁業地域	223 100.0	-	9 4.0	10 4.5	51 22.7	129 57.7	25 11.2	
	山間地域	125 100.0	1 0.7	5 3.8	5 4.1	21 16.9	81 64.4	13 10.1	
	その他	19 100.0	-	1 4.5	2 12.3	2 12.3	11 57.5	3 13.5	
	居住 地	東部地域	720 100.0	-	23 3.2	38 5.3	125 17.4	450 62.5	84 11.6
中部地域		664 100.0	3 0.5	16 2.5	24 3.7	130 19.6	410 61.8	80 12.0	
西部地域		774 100.0	1 0.1	23 2.9	30 3.8	145 18.7	500 64.6	76 9.8	
静岡市		409 100.0	2 0.4	11 2.8	20 4.9	74 18.2	252 61.6	50 12.1	
浜松市		472 100.0	1 0.2	10 2.2	17 3.6	86 18.2	318 67.5	40 8.4	
その他の市部		1140 100.0	2 0.2	38 3.3	49 4.3	209 18.3	706 61.9	136 11.9	
郡部		138 100.0	-	2 1.7	6 4.4	31 22.4	84 61.1	14 10.4	
伊豆半島地域		143 100.0	-	2 1.1	11 7.5	21 14.9	96 67.5	13 8.9	
東部地域		578 100.0	-	21 3.7	28 4.8	104 18.0	354 61.2	71 12.3	
中部地域		409 100.0	2 0.4	11 2.8	20 4.9	74 18.2	252 61.6	50 12.1	
志太榛原・中東遠地域		528 100.0	2 0.3	14 2.6	17 3.2	114 21.6	318 60.3	64 12.0	
西部地域		501 100.0	1 0.2	14 2.8	17 3.4	87 17.3	340 67.9	42 8.5	
伊豆半島地域(沼津市、三島市、函南町を含む)		356 100.0	-	5 1.3	21 5.8	21 18.2	65 63.1	225 71.5	41 11.5
04県政 への関心	関心層(「非常に」+「まあまあ」関心がある)	1256 100.0	4 0.3	58 4.6	66 5.2	274 21.9	721 57.4	132 10.5	
	非関心層(「まったく」+「あまり」関心がない)	812 100.0	-	7 0.9	25 3.1	111 13.7	581 71.5	87 10.8	

「Q6で「1 よく見ている」「2 時々見ている」「3 見たことがある」に○をつけた方にお伺いします。」

SQ 内容はわかりやすかったですか。(○は1つ)

		調査数	よくわかった	だいたいわかった	あまりわからなかった	わからなかった	無回答	
全県		164 100.0	10 5.9	120 73.4	22 13.2	2 1.2	10 6.2	
性	男性	83 100.0	6 7.5	61 73.1	12 14.9	1 1.3	3 3.2	
	女性	81 100.0	3 4.3	60 73.8	9 11.5	1 1.0	8 9.4	
年代	10代	-	-	-	-	-	-	
	20代	22 100.0	3 12.5	14 62.5	3 12.5	-	3 12.5	
	20代以下 計	22 100.0	3 12.5	14 62.5	3 12.5	-	3 12.5	
	30代	18 100.0	-	15 81.8	3 18.2	-	-	
	40代	26 100.0	-	21 82.6	2 8.7	1 4.3	1 4.3	
	50代	24 100.0	1 3.6	16 67.9	5 21.4	1 3.6	1 3.6	
	60代	20 100.0	-	15 71.0	4 19.4	-	2 9.7	
	70歳以上	54 100.0	6 11.3	40 74.2	4 8.1	-	3 6.5	
	60歳以上 計	74 100.0	6 8.2	55 73.3	8 11.2	-	5 7.3	
	男性 年代	10代	-	-	-	-	-	-
20代		8 100.0	3 33.3	6 66.7	-	-	-	
20代以下 計		8 100.0	3 33.3	6 66.7	-	-	-	
30代		10 100.0	-	7 66.7	3 33.3	-	-	
40代		9 100.0	-	6 62.5	1 12.5	1 12.5	1 12.5	
50代		17 100.0	1 5.0	10 60.0	5 30.0	-	1 5.0	
60代		15 100.0	-	12 81.8	2 13.6	-	1 4.5	
70歳以上		24 100.0	3 10.7	21 85.7	1 3.6	-	-	
60歳以上 計		39 100.0	3 6.7	33 84.3	3 7.3	-	1 1.7	
女性 年代		10代	-	-	-	-	-	-
	20代	14 100.0	-	8 60.0	3 20.0	-	3 20.0	
	20代以下 計	14 100.0	-	8 60.0	3 20.0	-	3 20.0	
	30代	8 100.0	-	8 100.0	-	-	-	
	40代	17 100.0	-	16 93.3	1 6.7	-	-	
	50代	7 100.0	-	6 87.5	-	1 12.5	-	
	60代	6 100.0	-	3 44.4	2 33.3	-	1 22.2	
	70歳以上	30 100.0	3 11.8	19 64.7	3 11.8	-	3 11.8	
	60歳以上 計	36 100.0	3 9.8	22 61.3	5 15.4	-	5 13.5	
	未婚	未婚	30 100.0	3 9.2	21 69.5	4 12.0	-	3 9.2
既婚		111 100.0	5 4.7	81 72.8	16 14.1	2 1.8	7 6.7	
結婚後に離別(離別・死別などによる)		20 100.0	2 8.9	16 83.3	2 7.8	-	-	
子どもの年代(長子年代)	子どもはいない	44 100.0	3 6.4	31 71.2	6 14.0	-	4 8.3	
	未就学児(小学校入学前)	3 100.0	-	3 100.0	-	-	-	
	小学生	11 100.0	-	9 80.3	1 9.8	-	1 9.8	
	中学生	12 100.0	-	9 77.0	2 13.7	1 9.3	-	
	高校生・予備校生・大学受験生	7 100.0	-	6 84.0	1 16.0	-	-	
	短大・高专・大学・大学院・専門学校生	5 100.0	-	4 82.2	1 17.8	-	-	
	社会人(未就業を含む)	82 100.0	7 8.4	58 70.7	11 13.2	1 1.0	5 6.6	
	ライフステージ	独身期	24 100.0	3 11.6	16 65.1	3 11.6	-	3 11.6
		家族形成期	5 100.0	-	3 66.7	2 33.3	-	-
家族成長前期		22 100.0	-	17 77.8	3 12.3	1 5.0	1 5.0	
家族成長後期		12 100.0	-	10 83.2	2 16.8	-	-	
家族成熟期		13 100.0	1 6.4	9 68.0	3 19.2	1 6.4	-	
老齢期		73 100.0	6 8.4	54 73.9	7 10.2	-	5 7.5	
その他		12 100.0	-	10 79.4	2 13.8	-	1 6.9	

「Q6で「1 よく見ている」「2 時々見ている」「3 見たことがある」に○をつけた方にお伺いします。」

SQ 内容はわかりやすかったですか。(○は1つ)

		調査数	よくわかった	だいたいわかった	あまりわからなかった	わからなかった	無回答
全県		164 100.0	10 5.9	120 73.4	22 13.2	2 1.2	10 6.2
本人 具 体的 職 業	職業	10 100.0	- -	9 93.3	1 6.7	- -	- -
	農林漁業(事業主・家族従事)	9 100.0	- -	7 70.1	2 18.1	- -	1 11.8
	商工サービス・自由業(事業主・家族従業)	47 100.0	- -	38 80.2	7 14.3	1 2.4	2 3.2
	給与所得者 管理・専門技術・事務職	15 100.0	3 18.6	10 64.4	2 11.3	1 5.7	1 -
	給与所得者 労務作業	65 100.0	6 9.4	45 69.2	7 11.1	- -	7 10.3
	無職(収入あり・なし)	9 100.0	- -	6 69.2	3 30.8	- -	- -
	学生・その他	19 100.0	- -	16 82.0	2 12.3	- -	1 5.8
	小計	62 100.0	3 4.5	47 76.4	8 13.6	2 3.2	2 2.4
	給与所得者 小計	5 100.0	- -	2 29.7	2 29.7	1 20.3	1 20.3
	10年未満	11 100.0	- -	8 73.6	3 26.4	- -	- -
10年～20年未満	14 100.0	- -	8 57.9	3 18.2	- -	3 23.9	
20年～30年未満	37 100.0	3 7.0	27 73.8	3 8.1	1 2.3	3 8.7	
30年以上	91 100.0	4 4.8	73 79.8	12 12.8	- -	2 2.6	
生まれてからずっと	142 100.0	6 4.3	110 77.6	16 11.5	2 1.4	7 5.2	
住居 形 態	所有	16 100.0	- -	7 48.2	5 33.9	- -	3 17.9
	持家	143 100.0	6 4.2	106 74.1	22 15.1	2 1.4	7 5.2
	持家以外	12 100.0	- -	9 76.8	- -	- -	3 23.2
	一戸建	2 100.0	- -	2 100.0	- -	- -	- -
	一戸建以外	129 100.0	4 3.4	96 74.3	19 14.8	2 1.5	8 6.1
イン タ ー ネ ッ ト	普及	23 100.0	2 7.6	18 78.1	2 7.6	- -	2 6.7
	利用できる	3 100.0	- -	2 50.0	1 25.0	- -	1 25.0
	利用できない	111 100.0	3 3.1	84 75.3	17 14.9	2 1.8	5 4.8
	わからない	44 100.0	3 6.0	31 71.6	5 11.4	- -	5 11.0
周 辺 地 域	利用する	110 100.0	6 5.5	76 69.3	17 15.5	2 1.8	9 7.9
	利用しない	10 100.0	- -	8 77.7	2 15.6	- -	1 6.7
	住宅地域	3 100.0	- -	3 100.0	- -	- -	- -
	商業地域	19 100.0	- -	15 82.1	2 13.2	- -	1 4.6
	工業地域	11 100.0	1 8.1	10 91.9	- -	- -	- -
	農漁業地域	3 100.0	- -	3 79.7	1 20.3	- -	- -
	山間地域	61 100.0	3 4.3	43 70.6	10 17.0	1 1.4	4 6.7
地 域	東部地域	44 100.0	3 7.9	34 76.4	6 14.3	- -	1 1.5
	中部地域	53 100.0	1 1.6	41 76.8	5 9.4	1 2.1	5 10.2
	西部地域	33 100.0	2 5.2	26 78.3	5 16.4	- -	- -
	静岡市	28 100.0	1 3.0	20 72.1	4 15.4	1 4.0	2 5.5
	浜松市	89 100.0	3 3.9	66 73.9	10 11.5	1 1.0	9 9.7
	その他の市部	8 100.0	1 10.3	6 69.5	2 20.1	- -	- -
	郡部	12 100.0	- -	12 100.0	- -	- -	- -
	伊豆半島地域	49 100.0	3 5.4	31 63.2	10 21.3	1 1.7	4 8.5
	東部地域	33 100.0	2 5.2	26 78.3	5 16.4	- -	- -
	中部地域	32 100.0	2 5.4	27 84.4	2 4.7	- -	2 5.5
志太・榛原・中東遠地域	32 100.0	1 2.7	21 66.8	4 13.6	1 3.5	4 13.5	
西部地域	26 100.0	- -	18 69.3	6 23.9	- -	2 6.8	
伊豆半島地域(沼津市、三島市、函南町を含む)							

Q7 静岡県では、次の「有徳の人」づくりを進めています。

あなたは、ご自身が日頃からこのような行動ができていますか（○は1つ）

		調査数	できて いる	おおむね できている	あまり できていない	できて いない	わからない	無 回答	
※「有徳の人」とは、「個人として自立し、人との関わり合いを大切にしながら、よりよい社会づくりに参画し、行動する人」としています。									
全県		2196 100.0	104 4.7	865 39.4	733 33.4	187 8.5	245 11.2	62 2.8	
性	男性	1123 100.0	53 4.7	416 37.1	372 33.1	106 9.5	142 12.7	34 3.0	
	女性	1074 100.0	51 4.8	449 41.8	361 33.6	81 7.5	103 9.6	28 2.6	
年代	10代	50 100.0	-	22 44.4	17 33.3	-	11 22.2	-	
	20代	220 100.0	22 10.1	78 35.4	58 26.6	17 7.6	44 20.3	-	
	20代以下 計	270 100.0	22 8.2	100 37.1	75 27.8	17 6.2	56 20.6	-	
	30代	295 100.0	10 3.3	124 42.0	101 34.3	16 5.5	39 13.3	5 1.7	
	40代	382 100.0	17 4.4	150 39.2	139 36.3	40 10.5	32 8.4	4 1.2	
	50代	327 100.0	10 3.1	124 37.9	124 37.9	36 10.9	26 8.1	7 2.1	
	60代	380 100.0	15 3.8	139 36.6	150 39.6	32 8.5	34 8.9	10 2.6	
	70歳以上	542 100.0	30 5.6	228 42.1	144 26.5	46 8.5	58 10.8	36 6.6	
	60歳以上 計	922 100.0	45 4.9	367 39.8	294 31.9	78 8.5	92 10.0	46 4.9	
	男性 年代	10代	22 100.0	-	-	11 50.0	-	11 50.0	-
20代		117 100.0	11 9.5	33 28.6	31 26.2	14 11.9	28 23.8	-	
20代以下 計		139 100.0	11 8.0	33 24.0	42 30.0	14 10.0	39 28.0	-	
30代		143 100.0	5 3.4	62 43.2	49 34.1	7 4.5	20 13.6	2 1.1	
40代		185 100.0	12 6.6	70 37.7	68 36.5	18 9.6	16 8.4	2 1.2	
50代		169 100.0	6 3.5	61 36.2	64 37.7	21 12.6	13 7.5	4 2.5	
60代		207 100.0	7 3.5	71 34.4	79 37.9	20 9.6	23 11.1	7 3.5	
70歳以上		278 100.0	11 4.1	118 42.5	71 25.6	27 9.7	32 11.6	18 6.6	
60歳以上 計		486 100.0	19 3.8	190 39.0	150 30.9	47 9.6	55 11.4	26 5.3	
女性 年代		10代	28 100.0	-	22 80.0	6 20.0	-	-	-
	20代	103 100.0	11 10.8	44 43.2	28 27.0	3 2.7	17 16.2	-	
	20代以下 計	131 100.0	11 8.5	67 51.1	33 25.5	3 2.1	17 12.8	-	
	30代	152 100.0	5 3.2	62 40.9	52 34.4	10 6.5	20 12.9	3 2.2	
	40代	196 100.0	4 2.3	80 40.7	71 36.2	22 11.3	17 8.5	2 1.1	
	50代	158 100.0	4 2.7	63 39.8	60 38.2	14 9.1	14 8.6	3 1.6	
	60代	173 100.0	7 4.2	68 39.3	72 41.6	13 7.3	11 6.1	3 1.5	
	70歳以上	264 100.0	19 7.3	110 41.6	72 27.4	19 7.3	26 9.9	17 6.6	
	60歳以上 計	437 100.0	26 6.0	178 40.7	144 33.0	32 7.3	37 8.4	20 4.6	
	未 既 婚	未婚	459 100.0	24 5.2	148 32.2	151 33.0	55 12.0	75 16.4	6 1.3
既婚		1491 100.0	71 4.8	624 41.8	502 33.7	111 7.4	140 9.4	43 2.9	
結婚後に離別（離別・死別などによる）		233 100.0	8 3.5	88 37.9	77 32.9	21 9.1	27 11.8	11 4.9	
子 ど も の 年 代 （ 長 子 年 代 ）	子どもはいない	585 100.0	35 6.1	207 35.3	191 32.7	61 10.5	83 14.2	7 1.3	
	未就学児（小学校入学前）	128 100.0	4 3.0	62 48.8	37 28.8	5 3.8	18 14.2	2 1.3	
	小学生	152 100.0	3 2.2	67 44.3	50 32.8	8 5.1	21 14.1	2 1.5	
	中学生	81 100.0	8 9.3	36 44.4	34 41.5	2 2.0	2 2.7	-	
	高校生・予備校生・大学受験生	64 100.0	2 3.5	33 51.2	19 29.7	4 7.0	6 8.7	-	
	短大・高专・大学・大学院・専門学校生	79 100.0	3 3.9	30 38.0	30 38.2	8 10.3	6 7.1	2 2.5	
	社会人（未就業を含む）	1065 100.0	47 4.5	421 39.6	361 33.9	90 8.5	101 9.5	44 4.2	
	ラ イ フ ス テ ー ジ	独身期	265 100.0	20 7.5	99 37.4	75 28.3	19 7.3	50 18.8	2 0.6
		家族形成期	178 100.0	10 5.6	86 48.4	54 30.3	5 2.8	20 11.1	3 1.8
家族成長前期		230 100.0	9 4.1	103 44.7	83 35.9	9 4.1	24 10.3	2 1.0	
家族成長後期		139 100.0	5 3.8	62 44.5	48 34.7	11 7.6	11 8.0	2 1.4	
家族成熟期		230 100.0	7 3.1	81 35.4	98 42.4	23 10.2	18 7.7	3 1.2	
老齢期		904 100.0	44 4.9	362 40.0	288 31.8	78 8.6	90 9.9	43 4.7	
その他		195 100.0	6 3.3	58 29.7	73 37.5	33 17.1	23 11.6	2 0.9	

Q7 静岡県では、次の「有徳の人」づくりを進めています。

あなたは、ご自身が日頃からこのような行動ができていますか（○は1つ）

		調査数	できている	おおむねできている	あまりできていない	できていない	わからない	無回答	
※「有徳の人」とは、「個人として自立し、人との関わり合いを大切にしながら、よりよい社会づくりに参画し、行動する人」としています。									
全県		2196 100.0	104 4.7	865 39.4	733 33.4	187 8.5	245 11.2	62 2.8	
本人 具 体的 職 業	職業								
	農林漁業(事業主・家族従事)	87 100.0	2 2.5	42 48.2	19 22.1	6 6.7	14 15.6	4 5.0	
	商工サービス・自由業(事業主・家族従業)	166 100.0	9 5.2	70 42.5	57 34.4	9 5.2	11 6.9	10 5.8	
	給与所得者 管理・専門技術・事務職	578 100.0	34 5.8	253 43.8	189 32.7	44 7.6	55 9.5	3 0.6	
	給与所得者 労務作業	222 100.0	5 2.2	70 31.5	78 35.4	22 10.0	41 18.4	6 2.5	
	無職(収入あり・なし)	935 100.0	38 4.0	348 37.2	329 35.2	95 10.1	94 10.0	32 3.4	
	学生・その他	121 100.0	10 8.7	49 40.3	30 25.2	8 6.4	21 17.4	2 2.0	
	小計								
	自営業(事業主・家族従業) 小計	253 100.0	11 4.3	112 44.5	76 30.1	14 5.7	25 9.9	14 5.5	
	給与所得者 小計	799 100.0	38 4.8	323 40.4	267 33.4	66 8.2	96 12.0	9 1.1	
居 住 年 数	10年未満	86 100.0	4 4.8	36 41.5	28 32.2	4 4.6	13 14.6	2 2.3	
	10年～20年未満	113 100.0	5 4.7	37 33.0	37 33.0	7 5.8	25 22.1	2 1.3	
	20年～30年未満	178 100.0	10 5.6	71 39.7	61 34.0	14 7.9	21 11.7	2 1.0	
	30年以上	517 100.0	23 4.4	206 39.8	182 35.1	43 8.4	49 9.5	15 2.8	
	生まれてからずっと	1261 100.0	61 4.8	498 39.5	411 32.6	114 9.1	135 10.7	41 3.3	
	住 居 形 態	所有							
持家		1920 100.0	87 4.5	763 39.8	650 33.9	157 8.2	208 10.8	55 2.9	
持家以外		235 100.0	15 6.5	85 36.2	70 29.6	25 10.5	35 14.9	6 2.4	
一戸建		1902 100.0	83 4.4	765 40.2	640 33.6	160 8.4	198 10.4	56 2.9	
一戸建以外		227 100.0	19 8.3	78 34.3	68 29.9	19 8.2	40 17.4	4 1.9	
その他	27 100.0	-	6 20.6	12 44.3	3 11.9	5 19.9	1 3.2		
イ ン タ ー ネ ッ ト	普及								
	利用できる	1793 100.0	87 4.9	732 40.8	607 33.9	141 7.9	192 10.7	34 1.9	
	利用できない	310 100.0	14 4.6	98 31.7	100 32.3	37 11.9	41 13.1	20 6.4	
	わからない	39 100.0	1 2.2	10 25.1	8 21.3	5 12.7	10 25.3	5 13.4	
利用									
利用する	1573 100.0	75 4.8	653 41.5	529 33.7	121 7.7	173 11.0	22 1.4		
利用しない	569 100.0	27 4.8	187 32.9	186 32.8	62 10.9	69 12.1	37 6.5		
周 辺 地 域	住宅地域	1558 100.0	65 4.2	610 39.2	531 34.1	133 8.5	177 11.3	43 2.7	
	商業地域	175 100.0	9 5.1	67 38.4	59 33.5	11 6.1	22 12.3	8 4.6	
	工業地域	43 100.0	4 9.9	21 48.8	11 26.2	6 13.2	-	1 2.0	
	農漁業地域	223 100.0	12 5.5	84 37.7	77 34.7	21 9.6	23 10.2	5 2.3	
	山間地域	125 100.0	10 7.6	50 39.9	37 29.4	9 7.5	18 14.3	2 1.2	
	その他	19 100.0	1 3.4	10 53.8	2 9.0	2 7.9	4 21.4	1 4.5	
	地 域	東部地域	720 100.0	30 4.2	280 39.9	242 33.6	59 8.2	83 11.6	26 3.6
中部地域		664 100.0	29 4.4	246 37.0	226 34.0	65 9.8	78 11.8	20 3.0	
西部地域		774 100.0	44 5.7	323 41.8	251 32.4	58 7.5	82 10.6	15 1.9	
市・郡		静岡市	409 100.0	20 4.9	145 35.5	141 34.4	39 9.5	52 12.8	12 2.9
		浜松市	472 100.0	25 5.2	179 37.9	170 36.0	39 8.3	53 11.2	6 1.3
		その他の市部	1140 100.0	51 4.5	475 41.7	358 31.4	94 8.2	121 10.6	41 3.6
		郡部	138 100.0	7 5.1	50 36.5	51 36.7	11 7.8	17 12.6	2 1.3
地 域 圏		伊豆半島地域	143 100.0	1 0.6	64 45.2	43 30.2	15 10.9	15 10.3	4 2.9
		東部地域	578 100.0	29 5.1	215 37.3	199 34.5	43 7.5	69 11.9	22 3.7
		中部地域	409 100.0	20 4.9	145 35.5	141 34.4	39 9.5	52 12.8	12 2.9
	志太・榛原・中東遠地域	528 100.0	23 4.3	236 44.8	155 29.4	43 8.1	54 10.2	17 3.2	
	西部地域	501 100.0	30 6.0	188 37.5	181 36.1	42 8.4	54 10.8	6 1.3	
	伊豆半島地域(沼津市、三島市、函南町を含む)	356 100.0	13 3.6	142 39.9	115 32.4	29 8.2	42 11.8	14 4.0	

Q8 あなたは、学問・学習（文）、スポーツ（武）、文化・芸術（芸）のいずれかの分野で、自己を磨く努力をしていますか。

（○は1つ）

		調査数	おおいにしている	ある程度している	どちらともいえない	あまりしていない	まったくしていない	わからない	無回答	
全県		2196 100.0	118 5.4	669 30.4	335 15.3	475 21.6	460 20.9	76 3.5	62 2.8	
性	男性	1123 100.0	63 5.6	352 31.4	171 15.2	241 21.5	209 18.6	52 4.6	34 3.0	
	女性	1074 100.0	55 5.2	316 29.5	164 15.3	234 21.8	251 23.3	24 2.3	29 2.7	
年代	10代	50 100.0	6 11.1	39 77.8	-	-	-	6 11.1	-	
	20代	220 100.0	28 12.7	78 35.4	28 12.7	33 15.2	39 17.7	14 6.3	-	
	20代以下 計	270 100.0	33 12.4	117 43.3	28 10.3	33 12.4	39 14.4	19 7.2	-	
	30代	295 100.0	15 5.0	77 26.0	62 21.0	64 21.5	65 22.1	7 2.2	7 2.2	
	40代	382 100.0	12 3.2	107 27.9	85 22.4	68 17.7	94 24.7	11 2.9	4 1.2	
	50代	327 100.0	14 4.2	90 27.5	58 17.7	77 23.6	71 21.6	10 3.1	8 2.3	
	60代	380 100.0	24 6.4	101 26.6	48 12.5	104 27.3	84 22.0	10 2.6	10 2.6	
	70歳以上	542 100.0	20 3.7	177 32.7	55 10.1	130 23.9	107 19.7	19 3.5	34 6.3	
	60歳以上 計	922 100.0	44 4.8	278 30.2	102 11.1	233 25.3	191 20.7	29 3.1	44 4.8	
	男性 年代	10代	22 100.0	-	17 75.0	-	-	-	6 25.0	-
20代		117 100.0	19 16.7	47 40.5	11 9.5	11 9.5	17 14.3	11 9.5	-	
20代以下 計		139 100.0	19 14.0	64 46.0	11 8.0	11 8.0	17 12.0	17 12.0	-	
30代		143 100.0	10 6.8	51 35.2	29 20.5	28 19.3	20 13.6	5 3.4	2 1.1	
40代		185 100.0	8 4.2	49 26.3	41 22.2	36 19.2	44 24.0	6 3.0	2 1.2	
50代		169 100.0	6 3.5	48 28.1	27 16.1	41 24.1	36 21.1	7 4.0	5 3.0	
60代		207 100.0	14 6.7	53 25.8	28 13.7	54 26.1	44 21.3	6 2.9	7 3.5	
70歳以上		278 100.0	6 2.2	88 31.6	34 12.2	72 25.9	49 17.5	12 4.4	17 6.3	
60歳以上 計		486 100.0	20 4.1	141 29.1	62 12.8	126 26.0	93 19.1	18 3.7	25 5.1	
女性 年代		10代	28 100.0	6 20.0	22 80.0	-	-	-	-	-
	20代	103 100.0	8 8.1	31 29.7	17 16.2	22 21.6	22 21.6	3 2.7	-	
	20代以下 計	131 100.0	14 10.6	53 40.5	17 12.8	22 17.0	22 17.0	3 2.1	-	
	30代	152 100.0	5 3.2	26 17.2	33 21.5	36 23.7	46 30.1	2 1.1	5 3.2	
	40代	196 100.0	4 2.3	58 29.4	44 22.6	32 16.4	50 25.4	6 2.8	2 1.1	
	50代	158 100.0	8 4.8	43 26.9	31 19.4	37 23.1	35 22.0	3 2.2	3 1.6	
	60代	173 100.0	11 6.1	48 27.5	19 11.1	50 28.6	40 22.9	4 2.3	3 1.5	
	70歳以上	264 100.0	14 5.3	90 34.0	21 7.9	57 21.8	58 22.1	7 2.6	17 6.3	
	60歳以上 計	437 100.0	24 5.6	137 31.4	40 9.2	107 24.5	98 22.4	11 2.5	19 4.4	
	未既婚	未婚	459 100.0	40 8.8	167 36.3	55 12.1	75 16.4	82 17.8	34 7.4	6 1.3
既婚		1491 100.0	66 4.4	432 29.0	250 16.8	348 23.3	317 21.3	36 2.4	43 2.9	
結婚後に離別（離別・死別などによる）		233 100.0	12 5.1	65 28.0	26 11.3	52 22.2	61 26.0	7 3.0	10 4.4	
子どもの年代（長子年代）	子どもはいない	585 100.0	47 8.0	211 36.0	77 13.2	100 17.1	113 19.3	31 5.2	7 1.3	
	未就学児（小学校入学前）	128 100.0	4 3.0	29 22.4	25 19.7	25 19.7	42 33.1	-	3 2.1	
	小学生	152 100.0	6 4.3	37 24.1	36 23.7	34 22.1	34 22.5	3 1.8	2 1.5	
	中学生	81 100.0	5 6.1	24 29.5	17 20.8	18 22.6	15 19.0	-	2 2.0	
	高校生・予備校生・大学受験生	64 100.0	2 2.6	15 22.8	19 29.2	13 20.6	13 21.0	2 3.9	-	
	短大・高专・大学・大学院・専門学校生	79 100.0	1 1.1	27 33.9	20 25.5	12 15.3	16 20.8	1 1.1	2 2.5	
	社会人（未就業を含む）	1065 100.0	52 4.9	315 29.5	139 13.0	269 25.3	215 20.2	33 3.1	42 4.0	
	ライフステージ	独身期	265 100.0	31 11.7	112 42.3	33 12.3	41 15.4	31 11.8	16 5.9	2 0.6
		家族形成期	178 100.0	10 5.6	50 28.4	33 18.5	35 19.7	45 25.4	-	4 2.5
家族成長前期		230 100.0	11 4.7	60 26.0	52 22.7	51 22.2	50 21.5	3 1.2	4 1.7	
家族成長後期		139 100.0	2 1.8	40 28.7	38 27.2	25 18.1	28 20.4	3 2.4	2 1.4	
家族成熟期		230 100.0	11 4.6	54 23.5	46 20.1	59 25.8	49 21.3	8 3.6	3 1.1	
老齢期		904 100.0	44 4.9	275 30.4	100 11.0	231 25.5	186 20.6	29 3.2	39 4.4	
その他		195 100.0	7 3.8	60 30.8	28 14.3	29 14.8	59 30.2	10 5.3	2 0.9	

Q8 あなたは、学問・学習（文）、スポーツ（武）、文化・芸術（芸）のいずれかの分野で、自己を磨く努力をしていますか。

（○は1つ）

		調査数	おおいにしている	ある程度している	どちらともいえない	あまりしていない	まったくしていない	わからない	無回答	
全県		2196 100.0	118 5.4	669 30.4	335 15.3	475 21.6	460 20.9	76 3.5	62 2.8	
本人 具 体的 職業	農林漁業(事業主・家族従事)	87 100.0	2 2.8	23 26.7	11 12.2	29 32.6	17 18.9	3 3.8	3 3.0	
	商工サービス・自由業(事業主・家族従業)	166 100.0	9 5.7	41 24.7	30 18.3	37 22.2	34 20.4	5 3.3	9 5.4	
	給与所得者 管理・専門技術・事務職	578 100.0	43 7.4	192 33.2	109 18.8	126 21.7	89 15.4	14 2.4	6 1.0	
	給与所得者 労務作業	222 100.0	2 0.7	55 25.0	32 14.6	50 22.4	58 26.3	19 8.5	6 2.5	
	無職(収入あり・なし)	935 100.0	33 3.5	262 28.0	132 14.1	206 22.0	244 26.1	27 2.9	31 3.4	
	学生・その他	121 100.0	23 19.4	64 52.8	13 10.8	10 8.5	6 4.9	1 0.9	3 2.7	
	小計	253 100.0	12 4.7	64 25.4	41 16.2	65 25.8	50 19.9	9 3.5	12 4.6	
	給与所得者 小計	799 100.0	44 5.5	247 30.9	141 17.6	175 21.9	147 18.4	33 4.1	12 1.4	
	居住 年 数	10年未満	86 100.0	4 5.0	27 31.0	12 14.2	15 17.4	24 27.4	2 2.7	2 2.3
		10年～20年未満	113 100.0	6 5.5	60 53.2	14 12.7	13 11.8	16 13.9	3 2.4	1 0.6
20年～30年未満		178 100.0	7 3.8	64 35.9	32 18.0	27 15.1	39 22.1	7 4.1	2 1.0	
30年以上		517 100.0	24 4.7	166 32.0	89 17.3	118 22.8	94 18.1	12 2.3	15 2.8	
生まれてからずっと		1261 100.0	76 6.0	339 26.9	185 14.7	292 23.1	277 22.0	49 3.9	41 3.3	
住居 形 態		所有	1920 100.0	99 5.2	596 31.1	297 15.5	419 21.8	389 20.3	64 3.3	56 2.9
	持家以外	235 100.0	18 7.6	57 24.4	36 15.4	47 20.0	61 26.1	10 4.1	6 2.4	
	一戸建	1902 100.0	99 5.2	587 30.9	293 15.4	421 22.2	383 20.1	61 3.2	56 3.0	
	一戸建以外	227 100.0	18 7.7	59 26.0	37 16.5	41 17.9	56 24.9	12 5.1	4 1.9	
	その他	27 100.0	- -	8 29.2	2 8.7	4 16.0	11 40.8	1 3.2	1 3.2	
イン タ ー ネ ッ ト	普及	1793 100.0	109 6.1	567 31.6	290 16.2	377 21.1	356 19.9	57 3.2	37 2.1	
	利用できる	310 100.0	8 2.7	74 24.0	36 11.4	77 24.8	86 27.7	11 3.4	18 5.9	
	利用できない	39 100.0	1 2.2	8 20.4	3 7.9	9 23.5	7 18.5	6 16.2	4 11.2	
	わからない	1573 100.0	103 6.5	516 32.8	270 17.2	315 20.0	293 18.6	49 3.1	26 1.7	
利用	569 100.0	15 2.6	133 23.4	59 10.3	148 26.1	156 27.4	24 4.3	34 5.9		
周 辺 地 域	住宅地域	1558 100.0	78 5.0	490 31.5	249 16.0	331 21.3	315 20.2	51 3.3	43 2.8	
	商業地域	175 100.0	11 6.1	42 23.8	31 17.8	48 27.2	28 15.8	8 4.7	8 4.6	
	工業地域	43 100.0	7 16.6	11 26.0	7 15.5	6 13.9	11 25.9	- -	1 2.0	
	農漁業地域	223 100.0	13 5.7	72 32.3	26 11.8	51 22.9	46 20.6	8 3.7	7 3.1	
	山間地域	125 100.0	7 5.7	32 25.9	14 10.8	23 18.7	42 33.7	4 3.1	3 2.1	
	その他	19 100.0	2 7.9	4 20.3	5 26.6	5 12.5	2 27.0	5 5.7	1 -	
	地 域	東部地域	720 100.0	41 5.7	220 30.6	102 14.2	143 19.8	169 23.5	17 2.4	28 3.8
中部地域		664 100.0	42 6.3	195 29.4	101 15.2	154 23.2	128 19.2	25 3.7	20 3.0	
西部地域		774 100.0	35 4.5	240 31.0	129 16.7	170 21.9	154 19.9	32 4.1	14 1.8	
市・ 郡		静岡市	409 100.0	20 5.0	113 27.7	63 15.5	106 25.8	77 18.7	16 3.8	14 3.5
		浜松市	472 100.0	22 4.8	132 28.0	93 19.7	104 22.0	97 20.7	18 3.7	5 1.1
		その他の市部	1140 100.0	71 6.3	375 32.9	149 13.1	223 19.6	245 21.5	37 3.3	39 3.5
		郡部	138 100.0	3 2.5	35 25.2	28 20.2	34 24.6	32 23.2	3 2.4	3 1.9
地 域 圏		伊豆半島地域	143 100.0	10 7.1	39 27.2	16 11.1	41 29.0	27 18.6	4 2.9	6 4.1
		東部地域	578 100.0	31 5.4	181 31.4	87 15.0	101 17.5	143 24.7	13 2.2	22 3.8
		中部地域	409 100.0	20 5.0	113 27.7	63 15.5	106 25.8	77 18.7	16 3.8	14 3.5
		志太・榛原・中東遠地域	528 100.0	32 6.1	177 33.5	71 13.4	111 21.0	100 18.9	23 4.4	14 2.7
		西部地域	501 100.0	24 4.8	145 28.9	97 19.3	107 21.4	106 21.1	18 3.5	5 1.0
		伊豆半島地域(沼津市、三島市、函南町を含む)	356 100.0	25 7.0	104 29.2	46 13.0	80 22.5	78 21.9	10 2.7	14 3.8

Q9 あなたは、この1年でどのくらい、文化・芸術に関する鑑賞又は活動をしましたか。(〇は1つ)

※「文化・芸術」とは、芸術(音楽、美術、演劇、舞踊、映画等)、芸能(歌舞伎、能、講談、落語、浪曲、漫才、歌唱等)、文芸(短歌、俳句、詩、小説等)、生活文化(お茶、生け花、手芸等)を意味しています。 ※「鑑賞」とは、ホールや劇場、映画館や美術館、博物館などの会場で、文化・芸術を見たり聞いたりした経験を意味しています。 ※「活動」とは、個人又はグループで、文化・芸術を継続して行う経験を意味しています。単発の活動やお試しの体験講座等は含みません。		調査数	月に1回以上	年に数回程度	年に1回程度	この1年以内ではないが、過去3年以内にはある	過去3年間していない	わからない	無回答	
全県		2196 100.0	206 9.4	664 30.2	336 15.3	247 11.3	495 22.5	175 8.0	73 3.3	
性	男性	1123 100.0	75 6.7	317 28.2	177 15.7	124 11.1	302 26.9	89 7.9	39 3.5	
	女性	1074 100.0	131 12.2	347 32.4	159 14.8	123 11.5	193 18.0	86 8.0	35 3.2	
年代	10代	50 100.0	6 11.1	17 33.3	11 22.2	11 22.2	6 11.1	-	-	
	20代	220 100.0	39 17.7	86 39.2	25 11.4	22 10.1	33 15.2	14 6.3	-	
	20代以下 計	270 100.0	45 16.5	103 38.1	36 13.4	33 12.4	39 14.4	14 5.1	-	
	30代	295 100.0	10 3.3	99 33.7	65 22.1	41 13.8	49 16.6	26 8.8	5 1.7	
	40代	382 100.0	21 5.5	144 37.8	57 14.8	34 9.0	93 24.4	29 7.6	3 0.9	
	50代	327 100.0	31 9.4	100 30.6	51 15.6	41 12.5	82 25.2	15 4.7	7 2.1	
	60代	380 100.0	44 11.6	99 26.0	61 16.0	36 9.5	105 27.6	24 6.4	11 2.8	
	70歳以上	542 100.0	56 10.3	118 21.8	66 12.2	62 11.4	126 23.3	66 12.2	48 8.8	
	60歳以上 計	922 100.0	100 10.8	217 23.6	127 13.8	127 10.6	98 25.1	231 9.8	91 6.3	
	男性年代	10代	22 100.0	-	6 25.0	6 25.0	11 50.0	-	-	-
20代		117 100.0	25 21.4	36 31.0	19 16.7	8 7.1	25 21.4	3 2.4	-	
20代以下 計		139 100.0	25 18.0	42 30.0	25 18.0	20 14.0	25 18.0	3 2.0	-	
30代		143 100.0	5 3.4	51 35.2	33 22.7	21 14.8	20 13.6	13 9.1	2 1.1	
40代		185 100.0	4 2.4	62 33.5	30 16.2	16 8.4	58 31.1	13 7.2	2 1.2	
50代		169 100.0	9 5.5	47 27.6	26 15.1	21 12.6	52 30.7	10 6.0	4 2.5	
60代		207 100.0	17 8.0	55 26.4	30 14.6	19 9.2	66 31.8	13 6.4	7 3.5	
70歳以上		278 100.0	15 5.3	61 21.9	33 11.9	28 10.0	82 29.4	37 13.1	23 8.4	
60歳以上 計		486 100.0	31 6.4	116 23.8	63 13.1	47 9.7	148 30.4	50 10.2	31 6.3	
女性年代		10代	28 100.0	6 20.0	11 40.0	6 20.0	-	6 20.0	-	-
	20代	103 100.0	14 13.5	50 48.6	6 5.4	14 13.5	8 8.1	11 10.8	-	
	20代以下 計	131 100.0	19 14.9	61 46.8	11 8.5	14 10.6	14 10.6	11 8.5	-	
	30代	152 100.0	5 3.2	49 32.3	33 21.5	20 12.9	29 19.4	13 8.6	3 2.2	
	40代	196 100.0	17 8.5	82 41.8	27 13.6	19 9.6	36 18.1	16 7.9	1 0.6	
	50代	158 100.0	21 13.4	54 33.9	26 16.1	20 12.4	31 19.4	5 3.2	3 1.6	
	60代	173 100.0	28 16.0	44 25.6	30 17.6	17 9.9	39 22.5	11 6.5	3 1.9	
	70歳以上	264 100.0	41 15.5	57 21.8	33 12.5	34 12.9	44 16.8	30 11.2	24 9.2	
	60歳以上 計	437 100.0	69 15.7	102 23.3	63 14.5	51 11.7	83 19.1	41 9.3	28 6.3	
	未既婚	未婚	459 100.0	64 13.9	149 32.5	54 11.7	52 11.4	98 21.4	36 7.8	6 1.3
既婚		1491 100.0	117 7.9	465 31.2	248 16.6	167 11.2	342 22.9	105 7.1	47 3.1	
結婚後に離別(離別・死別などによる)		233 100.0	24 10.4	45 19.5	34 14.7	27 11.5	54 23.2	31 13.2	17 7.4	
子どもの年代(長子年代)	子どもはいない	585 100.0	73 12.5	193 32.9	81 13.9	64 10.9	123 21.0	43 7.3	8 1.4	
	未就学児(小学校入学前)	128 100.0	-	49 38.6	29 22.4	15 11.6	22 17.6	11 8.6	2 1.3	
	小学生	152 100.0	2 1.6	59 39.2	30 19.7	16 10.3	29 19.1	13 8.7	2 1.5	
	中学生	81 100.0	6 7.2	34 42.3	14 17.7	4 5.5	19 24.0	3 3.4	-	
	高校生・予備校生・大学受験生	64 100.0	11 1.7	27 42.7	13 20.5	6 9.4	16 24.4	1 1.3	-	
	短大・高专・大学・大学院・専門学校生	79 100.0	3 3.6	24 30.9	14 17.4	12 15.2	22 27.4	3 4.2	1 1.4	
	社会人(未就業を含む)	1065 100.0	114 10.7	272 25.6	150 14.1	121 11.3	257 24.1	96 9.0	55 5.2	
	ライフステージ	独身期	265 100.0	37 14.0	99 37.4	39 14.8	35 13.3	38 14.2	15 5.6	2 0.6
		家族形成期	178 100.0	7 4.0	72 40.5	37 21.0	21 12.0	24 13.6	13 7.1	3 1.8
		家族成長前期	230 100.0	8 3.3	94 40.8	44 19.2	20 8.7	46 20.0	16 6.9	2 1.0
家族成長後期		139 100.0	4 2.8	49 35.5	27 19.2	17 12.5	37 26.2	4 3.0	1 0.8	
家族成熟期		230 100.0	23 9.8	69 30.1	34 14.9	32 14.1	57 24.9	12 5.1	3 1.1	
高齢期		904 100.0	98 10.9	215 23.8	126 14.0	97 10.7	227 25.1	88 9.7	53 5.9	
その他		195 100.0	22 11.4	57 29.2	23 11.9	13 6.7	58 30.0	20 10.0	2 0.9	

Q9 あなたは、この1年でどのくらい、文化・芸術に関する鑑賞又は活動をしましたか。(〇は1つ)

		調査数	月に1回以上	年に数回程度	年に1回程度	したが、この1年以内でなかったことがある	過去3年間していない	わからない	無回答
※「文化・芸術」とは、芸術(音楽、美術、演劇、舞踊、映画等)、芸能(歌舞伎、能、講談、落語、浪曲、漫才、歌唱等)、文芸(短歌、俳句、詩、小説等)、生活文化(お茶、生け花、手芸等)を意味しています。									
※「鑑賞」とは、ホールや劇場、映画館や美術館、博物館などの会場で、文化・芸術を見たり聞いたりした経験を意味しています。									
※「活動」とは、個人又はグループで、文化・芸術を継続して行う経験を意味しています。単発の活動やお試しの体験講座等は含みません。									
全県		2196 100.0	206 9.4	664 30.2	336 15.3	247 11.3	495 22.5	175 8.0	73 3.3
本人 具 体的 職 業	職業								
	農林漁業(事業主・家族従事)	87 100.0	6 6.8	23 26.9	16 18.6	8 9.4	20 22.4	10 11.0	4 5.0
	商工サービス・自由業(事業主・家族従事)	166 100.0	10 5.9	45 27.4	31 18.5	9 5.4	47 28.7	13 7.8	11 6.3
	給与所得者 管理・専門技術・事務職	578 100.0	55 9.6	227 39.4	99 17.1	59 10.2	107 18.6	26 4.5	4 0.8
	給与所得者 労務作業	222 100.0	12 5.3	46 20.8	36 16.3	32 14.6	71 32.3	19 8.7	5 2.1
	無職(収入あり・なし)	935 100.0	92 9.8	240 25.6	127 13.6	113 12.1	225 24.0	97 10.4	43 4.6
	学生・その他	121 100.0	22 17.8	58 48.1	13 10.7	17 14.0	5 3.9	5 4.2	2 1.3
	小計	253 100.0	16 6.2	69 27.2	47 18.5	17 6.8	67 26.5	23 8.9	15 5.9
	給与所得者 小計	799 100.0	67 8.4	274 34.2	135 16.9	91 11.4	179 22.4	45 5.6	9 1.1
	居住年数								
10年未満	86 100.0	5 5.8	33 38.6	10 12.2	11 12.9	19 21.9	6 6.4	2 2.3	
10年～20年未満	113 100.0	7 5.8	56 48.9	9 8.2	16 14.5	22 19.5	3 2.5	1 0.6	
20年～30年未満	178 100.0	13 7.2	78 43.7	22 12.2	21 11.7	34 19.2	9 5.0	2 1.0	
30年以上	517 100.0	50 9.7	165 31.9	73 14.1	60 11.6	113 21.8	37 7.1	20 3.8	
生まれてからずっと	1261 100.0	127 10.0	324 25.7	213 16.9	136 10.8	295 23.4	118 9.4	48 3.8	
住居形態									
所有									
持家	1920 100.0	184 9.6	574 29.9	301 15.7	220 11.4	423 22.0	154 8.0	66 3.4	
持家以外	235 100.0	16 6.8	79 33.6	27 11.5	26 11.0	61 26.1	19 8.3	6 2.7	
一戸建	1902 100.0	177 9.3	576 30.3	288 15.2	219 11.5	425 22.3	148 7.9	68 3.6	
一戸建以外	227 100.0	21 9.3	69 30.2	38 16.7	23 10.1	50 22.2	23 10.0	3 1.5	
その他	27 100.0	3 9.2	8 30.1	2 5.5	3 11.4	9 32.5	2 8.2	1 3.2	
インターネット									
普及									
利用できる	1793 100.0	171 9.5	600 33.5	292 16.3	203 11.3	381 21.2	115 6.4	31 1.7	
利用できない	310 100.0	25 8.2	48 15.5	30 9.7	34 10.8	92 29.6	49 15.7	32 10.4	
わからない	39 100.0	3 8.9	6 15.1	2 3.9	5 14.0	9 23.4	9 23.4	4 11.2	
利用									
利用する	1573 100.0	160 10.2	557 35.4	256 16.2	177 11.2	319 20.3	87 5.5	18 1.1	
利用しない	569 100.0	39 6.9	98 17.2	68 12.0	65 11.5	163 28.6	86 15.1	49 8.7	
周辺地域									
住宅地域	1558 100.0	153 9.8	475 30.5	227 14.6	190 12.2	333 21.4	131 8.4	48 3.1	
商業地域	175 100.0	20 11.3	57 32.7	35 19.8	13 7.2	36 20.4	8 4.6	7 4.1	
工業地域	43 100.0	3 6.1	19 45.3	4 9.6	5 11.2	8 17.8	3 8.0	1 2.0	
農漁業地域	223 100.0	18 8.2	62 28.0	35 15.7	20 8.8	61 27.6	17 7.5	10 4.3	
山間地域	125 100.0	5 3.9	32 25.7	22 17.9	16 12.4	37 29.9	10 7.8	3 2.6	
その他	19 100.0	2 7.9	7 35.7	2 11.3	1 4.5	5 25.9	2 10.2	1 4.5	
地域									
東部地域	720 100.0	74 10.2	196 27.2	110 15.2	85 11.8	164 22.7	62 8.6	30 4.2	
中部地域	664 100.0	68 10.3	210 31.6	103 15.5	73 10.9	137 20.6	50 7.5	24 3.6	
西部地域	774 100.0	60 7.7	248 32.0	115 14.9	88 11.4	183 23.7	62 8.0	18 2.4	
市・郡									
静岡市	409 100.0	39 9.6	134 32.8	61 14.9	46 11.3	85 20.7	31 7.6	13 3.1	
浜松市	472 100.0	36 7.7	155 32.9	54 11.5	61 12.9	116 24.5	40 8.4	10 2.0	
その他の市部	1140 100.0	112 9.9	331 29.0	188 16.5	119 10.4	248 21.8	93 8.1	49 4.3	
郡部	138 100.0	13 9.6	34 24.4	24 17.7	20 14.2	36 25.9	10 6.9	2 1.3	
居住地									
伊豆半島地域	143 100.0	8 5.7	39 27.1	32 22.2	8 5.9	43 29.8	6 4.5	7 4.8	
東部地域	578 100.0	65 11.3	157 27.3	78 13.5	76 13.2	121 21.0	56 9.6	24 4.1	
中部地域	409 100.0	39 9.6	134 32.8	61 14.9	46 11.3	85 20.7	31 7.6	13 3.1	
志太・三河・中東遠地域	528 100.0	50 9.5	157 29.8	101 19.2	53 10.0	111 21.0	37 7.0	19 3.6	
西部地域	501 100.0	38 7.7	166 33.2	56 11.2	62 12.3	125 24.9	43 8.6	10 2.1	
伊豆半島地域(沼津市、三島市、函南町を含む)	356 100.0	41 11.6	87 24.3	64 18.0	41 11.4	75 21.1	30 8.3	19 5.2	

Q10 あなたは、この1年でどのくらい、次にあげるような「子どもをはぐむ活動」に参加しましたか。(〇は1つ)

「子どもをはぐむ活動」の例		調査数	月に3回以上	月に1、2回	年に4回くらい	年に1回くらい	まったくくない	わからない	無回答	
・PTAや健全育成会、子ども会、ボーイスカウト、スポーツ少年団、子育てサークル等の活動 ・学校支援活動(家庭科等の授業支援や地域学習等の授業協力、部活動支援、学校行事への協力、放課後の学習支援、花壇の環境整備等) ・地域における活動(登下校の見守りや交通安全・防災・防犯等の活動、読み聞かせや音楽・絵画等の活動、自然体験や国際交流等の活動等)		2196 100.0	97 4.4	131 6.0	188 8.6	245 11.2	1391 63.4	85 3.9	58 2.7	
性	男性	1123 100.0	53 4.8	57 5.0	100 8.9	140 12.5	700 62.3	44 3.9	28 2.5	
	女性	1074 100.0	44 4.1	74 6.9	88 8.2	105 9.8	692 64.4	41 3.8	30 2.8	
年代	10代	50 100.0	6 11.1	-	-	-	6 11.1	28 55.6	11 22.2	
	20代	220 100.0	6 2.5	3 1.3	6 2.5	19 8.9	175 79.7	11 5.1	-	
	20代以下 計	270 100.0	11 4.1	3 1.0	6 2.1	25 9.3	203 75.2	22 8.3	-	
	30代	295 100.0	21 7.2	42 14.4	31 10.5	29 9.9	161 54.7	8 2.8	2 0.6	
	40代	382 100.0	34 9.0	38 9.9	61 16.0	44 11.6	189 49.4	12 3.2	3 0.9	
	50代	327 100.0	7 2.1	18 5.5	26 8.1	47 14.3	213 65.2	13 3.9	3 1.0	
	60代	380 100.0	9 2.3	9 2.3	30 8.0	45 11.8	270 71.0	11 2.8	7 1.9	
	70歳以上	542 100.0	15 2.7	22 4.0	34 6.3	55 10.1	355 65.5	19 3.5	43 7.9	
	60歳以上 計	922 100.0	23 2.5	30 3.3	64 7.0	100 10.8	625 67.8	30 3.2	50 5.4	
	男性年代	10代	22 100.0	6 25.0	-	-	6 25.0	11 50.0	-	-
20代		117 100.0	3 2.4	-	3 2.4	8 7.1	97 83.3	6 4.8	-	
20代以下 計		139 100.0	8 6.0	-	3 2.0	14 10.0	108 78.0	6 4.0	-	
30代		143 100.0	8 5.7	13 9.1	15 10.2	16 11.4	86 60.2	3 2.3	2 1.1	
40代		185 100.0	17 9.0	16 8.4	27 14.4	26 13.8	92 49.7	8 4.2	1 0.6	
50代		169 100.0	4 2.5	10 6.0	15 9.0	29 17.1	100 59.3	7 4.0	3 2.0	
60代		207 100.0	5 2.2	7 3.2	19 9.2	28 13.4	136 65.6	9 4.5	4 1.9	
70歳以上		278 100.0	11 4.1	11 4.1	22 7.8	28 10.0	177 63.4	11 4.1	18 6.6	
60歳以上 計		486 100.0	16 3.3	18 3.7	41 8.4	56 11.4	313 64.4	21 4.2	22 4.6	
女性年代	10代	28 100.0	-	-	-	-	17 60.0	11 40.0	-	
	20代	103 100.0	3 2.7	3 2.7	3 2.7	11 10.8	78 75.7	6 5.4	-	
	20代以下 計	131 100.0	3 2.1	3 2.1	3 2.1	11 8.5	95 72.3	17 12.8	-	
	30代	152 100.0	13 8.6	29 19.4	16 10.8	13 8.6	75 49.5	5 3.2	-	
	40代	196 100.0	18 9.0	22 11.3	34 17.5	19 9.6	97 49.2	4 2.3	2 1.1	
	50代	158 100.0	3 1.6	8 4.8	11 7.0	18 11.3	113 71.5	6 3.8	-	
	60代	173 100.0	4 2.3	2 1.1	11 6.5	17 9.9	134 77.5	1 0.8	3 1.9	
	70歳以上	264 100.0	3 1.3	10 4.0	12 4.6	27 10.2	178 67.7	8 3.0	24 9.2	
	60歳以上 計	437 100.0	7 1.7	12 2.8	23 5.4	44 10.1	312 71.5	9 2.1	28 6.3	
未婚	未婚	459 100.0	14 3.0	4 0.8	13 2.8	32 7.0	364 79.3	29 6.2	4 0.9	
	既婚	1491 100.0	80 5.4	116 7.8	162 10.9	188 12.6	859 57.6	46 3.1	40 2.7	
	結婚後に離別(離別・死別などによる)	233 100.0	3 1.4	11 4.5	11 4.6	25 10.9	163 70.1	8 3.6	11 4.9	
子どもの年代(長子年代)	子どもはいない	585 100.0	19 3.3	4 0.7	19 3.3	39 6.6	461 78.8	35 6.0	7 1.2	
	未就学児(小学校入学前)	128 100.0	2 1.3	15 12.0	10 7.7	14 10.8	83 64.8	4 3.5	-	
	小学生	152 100.0	19 12.7	38 25.2	41 26.7	23 15.4	27 17.8	3 2.2	-	
	中学生	81 100.0	16 19.4	11 14.1	23 28.3	14 17.3	11 14.1	3 4.0	2 2.7	
	高校生・予備校生・大学受験生	64 100.0	6 10.0	16 25.3	14 21.4	12 19.2	13 21.0	2 3.1	-	
	短大・高专・大学・大学院・専門学校生	79 100.0	7 9.2	5 6.5	6 8.2	13 16.0	46 57.7	2 2.5	-	
	社会人(未就業を含む)	1065 100.0	27 2.6	39 3.6	75 7.0	130 12.2	716 67.2	33 3.1	46 4.3	
	ライフステージ	独身期	265 100.0	12 4.6	2 0.6	7 2.7	24 9.2	198 74.9	20 7.4	2 0.6
		家族形成期	178 100.0	7 4.1	15 8.6	13 7.4	17 9.3	119 67.2	6 3.4	-
家族成長前期		230 100.0	35 15.2	50 21.6	64 27.6	37 16.0	36 15.7	7 2.9	2 1.0	
家族成長後期		139 100.0	14 9.8	21 14.8	20 14.4	24 17.4	57 40.8	4 2.8	-	
家族成熟期		230 100.0	5 2.0	10 4.3	12 5.0	35 15.2	161 70.1	6 2.6	2 0.9	
高齢期		904 100.0	23 2.6	29 3.3	63 6.9	100 11.0	615 68.0	27 3.0	47 5.2	
その他		195 100.0	1 0.6	2 1.0	6 3.3	8 4.1	165 84.6	12 6.0	1 0.4	

Q10 あなたは、この1年でどのくらい、次あげるような「子どもをはぐむ活動」に参加しましたか。(〇は1つ)

「子どもをはぐむ活動」の例		調査数	月に3回以上	月に1〜2回	年に4回くらい	年に1回くらい	まったくくない	わからない	無回答
・PTAや健全育成会、子ども会、ボーイスカウト、スポーツ少年団、子育てサークル等の活動 ・学校支援活動(家庭科等の授業支援や地域学習等の授業協力、部活動支援、学校行事への協力、放課後の学習支援、花壇の環境整備等) ・地域における活動(登下校の見守りや交通安全・防災・防犯等の活動、読み聞かせや音楽・絵画等の活動、自然体験や国際交流等の活動等)									
全県		2196 100.0	97 4.4	131 6.0	188 8.6	245 11.2	1391 63.4	85 3.9	58 2.7
本人 具 体的 職 業	農林漁業(事業主・家族従事)	87 100.0	1 1.0	8 9.6	7 7.9	10 12.0	51 58.0	4 4.8	6 6.7
	商工サービス・自由業(事業主・家族従事)	166 100.0	9 5.5	12 7.2	22 13.3	23 13.7	89 53.8	6 3.8	4 2.6
	給与所得者 管理・専門技術・事務職	578 100.0	29 5.0	45 7.8	64 11.0	79 13.7	344 59.5	13 2.3	4 0.7
	給与所得者 労務作業	222 100.0	8 3.7	12 5.4	10 4.6	17 7.8	169 76.3	2 0.7	3 1.6
	無職(収入あり・なし)	935 100.0	34 3.6	47 5.0	72 7.7	96 10.2	620 66.3	33 3.5	37 3.7
	学生・その他	121 100.0	12 9.6	3 2.9	9 7.8	16 12.8	58 48.1	19 15.9	3 2.9
	小計	253 100.0	10 3.9	20 8.0	29 11.5	33 13.1	140 55.3	10 4.1	10 4.0
	給与所得者 小計	799 100.0	37 4.7	57 7.1	74 9.2	96 12.1	512 64.1	15 1.9	7 0.9
	10年未満	86 100.0	2 1.9	4 5.1	9 10.3	7 8.4	56 65.0	7 8.2	1 1.0
	10年〜20年未満	113 100.0	9 8.3	14 12.1	12 10.8	13 11.1	56 49.0	8 7.1	2 1.6
20年〜30年未満	178 100.0	16 8.7	9 4.9	19 10.9	19 10.7	110 61.8	4 2.0	2 0.9	
30年以上	517 100.0	18 3.4	34 6.6	45 8.8	59 11.3	337 65.2	10 1.9	14 2.8	
生まれてからずっと	1261 100.0	52 4.1	67 5.3	97 7.7	143 11.4	809 64.2	56 4.4	37 3.0	
住居 形 態	持家	1920 100.0	89 4.6	118 6.1	166 8.7	215 11.2	1208 62.9	70 3.6	56 2.9
	持家以外	235 100.0	7 2.8	10 4.3	17 7.3	26 11.1	162 68.6	13 5.5	1 0.4
	一戸建	1902 100.0	88 4.6	112 5.9	168 8.9	215 11.3	1196 62.9	69 3.6	53 2.8
	一戸建以外	227 100.0	8 3.4	13 5.9	15 6.5	21 9.0	154 68.1	13 5.6	3 1.5
	その他	27 100.0	-	2 7.3	1 2.4	5 18.2	19 68.9	1 3.1	-
イン タ ー ネ ッ ト	利用できる	1793 100.0	90 5.0	114 6.4	162 9.0	212 11.8	1124 62.7	67 3.7	24 1.3
	利用できない	310 100.0	4 1.3	13 4.2	19 6.0	24 7.6	218 70.3	14 4.4	19 6.2
	わからない	39 100.0	-	1 2.2	1 1.7	3 8.4	24 62.6	4 9.5	6 15.6
	利用する	1573 100.0	87 5.5	111 7.1	155 9.9	183 11.7	966 61.4	60 3.8	11 0.7
利用しない	569 100.0	8 1.3	16 2.9	26 4.6	56 9.8	400 70.3	25 4.3	39 6.8	
周 辺 地 域	住宅地域	1558 100.0	80 5.2	90 5.8	125 8.0	170 10.9	991 63.6	61 3.9	40 2.5
	商業地域	175 100.0	4 2.4	9 5.3	13 7.2	19 10.8	121 69.1	6 3.4	3 1.9
	工業地域	43 100.0	1 2.0	3 6.6	6 14.2	4 9.1	28 66.1	-	2 2.0
	農漁業地域	223 100.0	5 2.3	15 6.5	19 8.3	30 13.5	136 60.8	11 4.7	8 3.8
	山間地域	125 100.0	4 3.2	9 7.1	16 12.7	16 12.7	73 58.0	5 4.2	3 2.1
	その他	19 100.0	2 8.9	1 4.5	2 9.1	1 3.4	12 63.9	1 5.7	1 4.5
	東部地域	720 100.0	32 4.4	44 6.1	57 7.9	86 12.0	443 61.5	37 5.1	22 3.1
中部地域	664 100.0	26 4.0	38 5.7	49 7.3	72 10.8	439 66.0	24 3.6	17 2.6	
西部地域	774 100.0	38 4.9	46 5.9	77 9.9	83 10.7	490 63.3	24 3.1	17 2.3	
居 住 地 域	静岡市	409 100.0	14 3.5	28 6.9	30 7.3	37 9.0	280 68.3	13 3.3	6 1.6
	浜松市	472 100.0	25 5.3	25 5.2	47 10.0	53 11.2	295 62.5	15 3.2	12 2.6
	その他の市部	1140 100.0	54 4.7	69 6.1	95 8.3	136 12.0	698 61.2	51 4.5	36 3.2
	郡部	138 100.0	3 2.0	5 3.9	10 7.4	15 10.6	99 71.7	5 3.3	2 1.1
	伊豆半島地域	143 100.0	5 3.6	9 6.1	14 9.6	14 10.0	91 63.9	8 5.8	2 1.1
	東部地域	578 100.0	27 4.6	35 6.1	43 7.5	72 12.5	352 60.9	28 4.9	20 3.5
	中部地域	409 100.0	14 3.5	28 6.9	30 7.3	37 9.0	280 68.3	13 3.3	6 1.6
	志太・榛原・中東遠地域	528 100.0	24 4.6	27 5.1	45 8.6	64 12.1	334 63.3	19 3.5	15 2.8
	西部地域	501 100.0	26 5.1	28 5.7	50 9.9	54 10.7	315 62.8	16 3.1	13 2.7
	伊豆半島地域(沼津市、三島市、函南町を含む)	356 100.0	11 3.2	18 5.1	28 7.9	42 11.9	220 61.7	24 6.8	12 3.4

Q11 あなたは、富士山の世界遺産としての価値が、次のうち、どれであるか知っていますか？（○は1つ）

		調査数	古くから信仰の対象とされていること	芸術作品への影響	火山特有の地形	富士山に生息する動植物	知らない	無回答
全県		2196 100.0	1285 58.5	551 25.1	740 33.7	439 20.0	501 22.9	42 1.9
性	男性	1123 100.0	698 62.2	290 25.9	383 34.1	215 19.1	213 19.0	23 2.0
	女性	1074 100.0	587 54.7	260 24.3	357 33.2	224 20.9	288 26.9	20 1.8
年代	10代	50 100.0	28 55.6	17 33.3	6 11.1	-	22 44.4	-
	20代	220 100.0	117 53.2	64 29.1	47 21.5	42 19.0	50 22.8	-
	20代以下 計	270 100.0	145 53.6	81 29.9	53 19.6	42 15.4	72 26.8	-
	30代	295 100.0	127 43.1	73 24.9	83 28.2	49 16.6	108 36.5	3 1.1
	40代	382 100.0	200 52.3	95 25.0	99 25.9	82 21.5	119 31.1	7 1.7
	50代	327 100.0	200 61.0	82 24.9	109 33.2	75 22.9	76 23.1	4 1.3
	60代	380 100.0	255 67.2	92 24.1	150 39.4	68 17.9	61 16.1	5 1.2
	70歳以上	542 100.0	358 66.1	128 23.6	246 45.4	124 22.8	65 12.0	23 4.3
	60歳以上 計	922 100.0	614 66.6	220 23.8	396 42.9	192 20.8	127 13.7	28 3.0
	男性年代	10代	22 100.0	11 50.0	6 25.0	6 25.0	-	11 50.0
20代		117 100.0	70 59.5	36 31.0	28 23.8	19 16.7	19 16.7	-
20代以下 計		139 100.0	81 58.0	42 30.0	33 24.0	19 14.0	31 22.0	-
30代		143 100.0	78 54.5	49 34.1	54 37.5	26 18.2	31 21.6	3 2.3
40代		185 100.0	104 56.3	50 26.9	51 27.5	40 21.6	51 27.5	2 1.2
50代		169 100.0	106 62.8	40 23.6	47 27.6	32 19.1	40 23.6	2 1.0
60代		207 100.0	145 70.1	49 23.6	72 34.7	34 16.6	30 14.3	3 1.6
70歳以上		278 100.0	184 65.9	61 21.9	126 45.3	63 22.5	30 10.9	12 4.4
60歳以上 計		486 100.0	329 67.7	110 22.6	198 40.8	97 20.0	60 12.4	15 3.2
女性年代	10代	28 100.0	17 60.0	11 40.0	-	-	11 40.0	-
	20代	103 100.0	47 45.9	28 27.0	19 18.9	22 21.6	31 29.7	-
	20代以下 計	131 100.0	64 48.9	39 29.8	19 14.9	22 17.0	42 31.9	-
	30代	152 100.0	49 32.3	24 16.1	29 19.4	23 15.1	77 50.5	-
	40代	196 100.0	95 48.6	46 23.2	48 24.3	42 21.5	68 34.5	4 2.3
	50代	158 100.0	94 59.1	42 26.3	62 39.2	43 26.9	36 22.6	3 1.6
	60代	173 100.0	110 63.7	43 24.8	78 45.0	34 19.5	32 18.3	1 0.8
	70歳以上	264 100.0	175 66.3	67 25.4	120 45.5	61 23.1	35 13.2	11 4.3
	60歳以上 計	437 100.0	285 65.3	110 25.2	198 45.3	95 21.7	66 15.2	13 2.9
未婚	未婚	459 100.0	265 57.7	141 30.8	119 25.9	93 20.2	108 23.5	5 1.1
	既婚	1491 100.0	877 58.8	358 24.0	533 35.7	293 19.7	349 23.4	28 1.9
	結婚後に離別(離別・死別などによる)	233 100.0	136 58.5	50 21.4	82 35.4	51 21.8	44 19.1	7 2.9
子どもの年代(長子年代)	子どもはいない	585 100.0	355 60.8	173 29.6	164 28.0	113 19.3	123 21.1	8 1.3
	未就学児(小学校入学前)	128 100.0	57 44.3	31 24.5	32 25.3	22 17.2	47 36.8	-
	小学生	152 100.0	62 40.8	39 25.4	31 20.5	27 18.0	58 38.5	1 0.7
	中学生	81 100.0	47 58.5	20 25.2	28 34.2	26 31.7	18 22.8	2 2.7
	高校生・予備校生・大学受験生	64 100.0	27 41.7	12 18.9	13 20.3	8 11.8	29 45.6	-
	短大・高専・大学・大学院・専門学校生	79 100.0	36 46.1	18 23.2	21 26.8	15 18.4	30 38.1	-
	社会人(未就業を含む)	1065 100.0	682 64.1	252 23.6	444 41.7	221 20.8	176 16.6	30 2.8
	ライフステージ	265 100.0	156 58.9	88 33.2	65 24.5	39 14.8	50 18.8	3 1.2
家族形成期	178 100.0	87 49.1	42 23.8	48 27.2	30 16.7	63 35.5	-	
家族成長前期	230 100.0	108 46.9	58 25.4	57 24.8	52 22.7	77 33.5	3 1.4	
家族成長後期	139 100.0	60 43.2	28 20.3	32 22.9	21 15.2	59 42.5	-	
家族成熟期	230 100.0	126 55.0	58 25.2	73 31.8	43 18.7	64 27.7	6 2.4	
老齢期	904 100.0	604 66.8	217 24.0	393 43.4	189 20.9	124 13.7	26 2.8	
その他	195 100.0	118 60.6	52 26.5	60 30.5	54 27.8	46 23.5	1 0.6	

Q11 あなたは、富士山の世界遺産としての価値が、次のうち、どれであるか知っていますか？（○は1つ）

		調査数	古くから信仰の対象とされていること	芸術作品への影響	火山特有の地形	富士山に生息する動植物	知らない	無回答
全県		2196 100.0	1285 58.5	551 25.1	740 33.7	439 20.0	501 22.8	42 1.9
本人 具 体的 職 業	職業							
	農林漁業(事業主・家族従事)	87 100.0	54 62.4	20 22.8	41 46.7	13 15.1	17 19.2	2 2.0
	商工サービス・自由業(事業主・家族従業)	166 100.0	95 57.2	44 26.3	66 39.9	36 21.7	36 22.0	3 2.0
	給与所得者 管理・専門技術・事務職	578 100.0	348 60.2	161 27.8	174 30.1	122 21.2	127 21.9	5 0.8
	給与所得者 労務作業	222 100.0	97 43.6	48 21.6	50 22.7	45 20.1	68 30.7	5 2.4
	無職(収入あり・なし)	935 100.0	555 59.4	211 22.6	342 36.6	187 20.0	216 23.1	22 2.4
	学生・その他	121 100.0	87 72.0	44 36.3	39 32.2	22 18.0	18 14.8	2 1.6
	小計	253 100.0	149 59.0	64 25.1	107 42.3	49 19.4	53 21.1	5 2.0
	給与所得者 小計	799 100.0	444 55.6	208 26.1	224 28.1	167 20.9	195 24.4	10 1.2
	居住 年 数	10年未満	86 100.0	45 52.7	30 34.5	29 33.4	18 21.1	29 33.3
10年～20年未満		113 100.0	60 53.3	29 25.9	33 29.3	20 17.3	34 29.6	3 3.0
20年～30年未満		178 100.0	97 54.6	38 21.2	55 30.7	43 24.2	50 28.1	-
30年以上		517 100.0	325 62.8	132 25.4	187 36.2	101 19.5	109 21.0	8 1.5
生まれてからずっと		1261 100.0	736 58.4	315 25.0	422 33.5	252 20.0	267 21.2	29 2.3
住居 形 態		所有	1920 100.0	1146 59.7	489 25.5	667 34.7	395 20.6	408 21.2
	持家以外	235 100.0	116 49.2	53 22.4	58 24.5	36 15.2	83 35.5	4 1.5
	一戸建	1902 100.0	1130 59.4	486 25.6	654 34.4	389 20.5	410 21.5	35 1.9
	一戸建以外	227 100.0	117 51.5	52 22.9	64 28.2	39 17.1	70 30.9	4 2.0
	その他	27 100.0	15 54.8	4 13.6	7 25.2	3 10.5	11 42.0	-
イン タ ー ネ ッ ト	普及							
	利用できる	1793 100.0	1050 58.6	464 25.9	580 32.4	355 19.8	425 23.7	23 1.3
	利用できない	310 100.0	183 59.0	65 21.1	124 39.9	67 21.4	54 17.3	12 3.7
利用								
わからない	39 100.0	22 56.3	10 24.6	16 41.7	8 21.5	9 22.4	3 6.7	
利用する	1573 100.0	915 58.2	417 26.5	489 31.1	314 20.0	385 24.5	14 0.9	
利用しない	569 100.0	340 59.8	122 21.4	232 40.7	116 20.4	103 18.1	23 4.0	
周 辺 地 域	住宅地域	1558 100.0	895 57.5	387 24.9	507 32.6	315 20.2	384 24.6	30 1.9
	商業地域	175 100.0	115 65.6	54 30.9	71 40.6	38 21.8	29 16.8	1 0.5
	工業地域	43 100.0	24 55.2	9 21.8	15 35.6	8 19.0	8 17.6	-
	農漁業地域	223 100.0	136 61.0	51 22.8	79 35.4	36 16.1	35 15.8	7 3.0
	山間地域	125 100.0	76 60.8	34 27.4	44 35.3	32 25.3	28 22.1	-
	その他	19 100.0	12 61.6	4 22.4	3 16.8	2 9.0	5 26.0	1 4.5
	居 住 地 域	地域						
東部地域		720 100.0	426 59.1	167 23.2	280 38.9	149 20.7	157 21.8	14 1.9
中部地域		664 100.0	407 61.3	183 27.5	223 33.5	148 22.2	140 21.0	14 2.2
西部地域		774 100.0	430 55.6	193 24.9	224 29.0	136 17.6	195 25.2	12 1.6
市・郡								
静岡市		409 100.0	255 62.4	116 28.3	136 33.2	95 23.2	87 21.2	8 1.9
浜松市		472 100.0	266 56.5	118 25.0	144 30.5	79 16.8	119 25.3	7 1.6
その他の市部		1140 100.0	663 58.2	284 24.9	401 35.2	233 20.5	250 21.9	25 2.2
郡部		138 100.0	78 56.5	25 18.4	46 33.6	25 18.2	36 25.8	-
地域圏								
伊豆半島地域		143 100.0	83 58.4	31 21.7	66 46.4	24 17.1	32 22.2	1 0.5
東部地域		578 100.0	342 59.3	136 23.6	214 37.0	125 21.6	125 21.7	13 2.3
中部地域		409 100.0	255 62.4	116 28.3	136 33.2	95 23.2	87 21.2	8 1.9
志太・榛原・中東遠地域		528 100.0	299 56.6	133 25.3	161 30.4	105 19.8	120 22.8	12 2.2
西部地域	501 100.0	283 56.5	127 25.3	150 30.0	84 16.7	127 25.4	7 1.5	
伊豆半島地域(沼津市、三島市、函南町を含む)	356 100.0	206 57.8	87 24.3	142 39.9	59 16.6	80 22.6	10 2.9	

Q12 あなたは、同じ町内、学校や職場など地域で暮らす外国人住民について、どの程度親しみを感じますか。(○は1つ)

		調査数	親しみを感ずる	みどらかといえば親し	みどらかといえば親し	親しみを感ずる	ないに町内、学校や職場	無回答	
全県		2196 100.0	166 7.6	638 29.1	422 19.2	285 13.0	634 28.9	50 2.3	
性	男性	1123 100.0	86 7.6	324 28.8	220 19.6	167 14.9	301 26.8	25 2.2	
	女性	1074 100.0	81 7.5	315 29.3	202 18.8	117 10.9	333 31.0	25 2.4	
年代	10代	50 100.0	11 22.2	11 22.2	6 11.1	11 22.2	11 22.2	-	
	20代	220 100.0	33 15.2	56 25.3	53 24.1	33 15.2	44 20.3	-	
	20代以下 計	270 100.0	45 16.5	67 24.7	58 21.6	45 16.5	56 20.6	-	
	30代	295 100.0	16 5.5	101 34.3	65 22.1	52 17.7	57 19.3	3 1.1	
	40代	382 100.0	26 6.7	141 36.9	75 19.8	62 16.3	73 19.2	4 1.2	
	50代	327 100.0	21 6.5	109 33.2	65 19.7	38 11.7	92 28.1	3 0.8	
	60代	380 100.0	26 6.8	102 26.7	79 20.7	47 12.3	122 32.1	5 1.4	
	70歳以上	542 100.0	33 6.1	119 22.0	80 14.8	41 7.5	234 43.2	35 6.4	
	60歳以上 計	922 100.0	59 6.4	221 23.9	159 17.2	88 9.5	356 38.6	40 4.3	
	男性年代	10代	22 100.0	-	6 25.0	-	11 50.0	6 25.0	-
20代		117 100.0	19 16.7	31 26.2	25 21.4	25 21.4	17 14.3	-	
20代以下 計		139 100.0	19 14.0	36 26.0	25 18.0	36 26.0	22 16.0	-	
30代		143 100.0	10 6.8	49 34.1	31 21.6	29 20.5	23 15.9	2 1.1	
40代		185 100.0	11 6.0	65 35.3	36 19.2	30 16.2	42 22.8	1 0.6	
50代		169 100.0	9 5.0	53 31.2	36 21.1	26 15.1	45 26.6	2 1.0	
60代		207 100.0	18 8.6	57 27.4	45 21.7	26 12.7	57 27.7	4 1.9	
70歳以上		278 100.0	19 6.9	64 22.8	48 17.2	20 7.2	111 40.0	17 5.9	
60歳以上 計		486 100.0	37 7.6	120 24.8	93 19.1	46 9.6	169 34.8	20 4.2	
女性年代		10代	28 100.0	11 40.0	6 20.0	6 20.0	-	6 20.0	-
	20代	103 100.0	14 13.5	25 24.3	28 27.0	8 8.1	28 27.0	-	
	20代以下 計	131 100.0	25 19.2	31 23.4	33 25.5	8 6.4	33 25.5	-	
	30代	152 100.0	7 4.3	52 34.4	34 22.6	23 15.1	34 22.6	2 1.1	
	40代	196 100.0	14 7.3	75 38.4	40 20.3	32 16.4	31 15.8	3 1.7	
	50代	158 100.0	13 8.1	56 35.5	29 18.3	13 8.1	47 29.6	1 0.5	
	60代	173 100.0	8 4.6	45 26.0	34 19.5	20 11.8	65 37.4	1 0.8	
	70歳以上	264 100.0	14 5.3	56 21.1	32 12.2	21 7.9	123 46.5	18 6.9	
	60歳以上 計	437 100.0	22 5.0	101 23.0	66 15.1	41 9.5	187 42.9	20 4.5	
	未結婚	未婚	459 100.0	56 12.2	114 24.9	90 19.5	72 15.7	122 26.5	5 1.1
既婚		1491 100.0	95 6.3	474 31.8	288 19.3	184 12.3	419 28.1	32 2.2	
結婚後に離別(離別・死別などによる)		233 100.0	15 6.5	48 20.8	43 18.4	26 11.2	89 38.3	11 4.8	
子どもの年代(長子年代)	子どもはいない	585 100.0	63 10.8	165 28.2	117 20.1	94 16.1	139 23.7	7 1.1	
	未就学児(小学校入学前)	128 100.0	10 7.8	40 31.3	32 24.9	17 13.4	29 22.8	-	
	小学生	152 100.0	11 7.1	60 39.4	31 20.3	27 17.9	22 14.2	2 1.1	
	中学生	81 100.0	3 3.8	31 38.6	23 28.6	9 11.5	12 14.8	2 2.7	
	高校生・予備校生・大学受験生	64 100.0	2 3.1	33 51.0	11 16.7	8 12.6	11 16.7	-	
	短大・高専・大学・大学院・専門学校生	79 100.0	10 12.7	28 35.5	13 16.1	12 15.2	16 20.4	-	
	社会人(未就業を含む)	1065 100.0	67 6.3	274 25.7	190 17.8	107 10.1	391 36.7	37 3.5	
	ライフステージ	独身期	265 100.0	46 17.4	72 27.3	64 24.0	35 13.1	46 17.5	2 0.6
		家族形成期	178 100.0	13 7.1	56 31.4	38 21.3	34 18.9	38 21.3	-
家族成長前期		230 100.0	12 5.4	91 39.7	53 23.2	36 15.9	33 14.2	4 1.7	
家族成長後期		139 100.0	12 8.6	59 42.4	22 15.8	20 14.4	26 18.7	-	
家族成熟期		230 100.0	11 4.9	74 32.3	45 19.7	30 13.0	67 28.9	3 1.2	
老齢期		904 100.0	58 6.4	218 24.1	156 17.2	84 9.3	351 38.8	37 4.1	
その他		195 100.0	12 6.3	58 29.6	37 18.7	34 17.2	54 27.7	1 0.6	

Q12 あなたは、同じ町内、学校や職場など地域で暮らす外国人住民について、どの程度親しみを感ずるか。(〇は1つ)

		調査数	親しみを感ずる	どちらかといえば親し	どちらかといえば親し	親しみを感ずらない	同じ町内、学校や職場など外国人住民は	無回答	
全県		2196 100.0	166 7.6	638 29.1	422 19.2	285 13.0	634 28.9	50 2.3	
本人 具 体的 職業	職業	農林漁業(事業主・家族従事)	87 100.0	6 7.2	26 29.8	15 17.6	8 9.5	29 32.9	3 3.0
		商工サービス・自由業(事業主・家族従事)	166 100.0	12 7.3	50 30.2	35 21.3	17 10.4	47 28.6	3 2.1
		給与所得者 管理・専門技術・事務職	578 100.0	49 8.4	202 34.9	115 19.9	95 16.5	113 19.5	4 0.7
		給与所得者 労務作業	222 100.0	19 8.7	49 21.9	51 23.1	35 15.8	64 29.0	3 1.5
		無職(収入あり・なし)	935 100.0	51 5.4	247 26.4	178 19.1	98 10.4	329 35.2	32 3.5
		学生・その他	121 100.0	23 19.0	40 33.3	13 10.7	19 16.0	24 20.2	1 0.7
		小計	253 100.0	18 7.2	76 30.1	51 20.0	26 10.1	76 30.1	6 2.4
	給与所得者 小計	799 100.0	68 8.5	250 31.3	166 20.8	130 16.3	177 22.1	8 0.9	
	居住 年 数	10年未満	86 100.0	8 9.1	29 34.2	15 17.8	10 11.6	23 27.3	-
		10年～20年未満	113 100.0	7 5.7	32 28.3	27 23.5	26 22.5	21 18.4	2 1.6
20年～30年未満		178 100.0	17 9.4	63 35.3	40 22.5	30 16.8	28 16.0	-	
30年以上		517 100.0	43 8.3	154 29.8	93 18.0	69 13.3	149 28.9	9 1.7	
生まれてからずっと		1261 100.0	90 7.1	349 27.7	240 19.0	146 11.6	399 31.6	37 2.9	
所有		1920 100.0	141 7.4	554 28.8	366 19.1	244 12.7	567 29.5	48 2.5	
形態		持家以外	235 100.0	21 9.1	74 31.3	49 20.7	37 15.8	54 23.1	-
一戸建	1902 100.0	136 7.1	552 29.0	364 19.1	247 13.0	557 29.3	46 2.4		
一戸建以外	227 100.0	24 10.7	66 29.1	46 20.5	35 15.3	54 23.6	2 0.8		
その他	27 100.0	3 9.7	10 35.2	4 15.3	-	11 39.8	-		
イン タ ー ネ ッ ト	普及	利用できる	1793 100.0	146 8.2	545 30.4	359 20.0	248 13.9	470 26.2	24 1.3
		利用できない	310 100.0	15 5.0	73 23.4	47 15.1	29 9.3	131 42.1	16 5.0
		わからない	39 100.0	2 4.5	6 16.2	8 19.7	3 7.0	15 38.6	5 14.0
	利用	利用する	1573 100.0	134 8.5	507 32.2	320 20.3	225 14.3	377 24.0	11 0.7
		利用しない	569 100.0	29 5.1	118 20.7	93 16.4	55 9.7	239 42.0	34 6.0
		周辺地域	住宅地域	1558 100.0	119 7.6	456 29.3	311 19.9	211 13.6	430 27.6
商業地域	175 100.0	12 7.1	56 32.1	21 12.3	27 15.4	56 32.2	2 1.0		
工業地域	43 100.0	6 13.1	10 24.4	6 14.2	6 14.1	15 34.2	-		
農漁業地域	223 100.0	10 4.5	57 25.6	53 23.8	24 10.8	71 31.7	8 3.7		
山間地域	125 100.0	14 10.9	38 30.1	19 15.4	13 10.7	39 30.8	3 2.1		
その他	19 100.0	2 7.8	6 32.7	2 7.9	2 3.4	7 33.5	3 14.7		
居住 地	地域	東部地域	720 100.0	60 8.4	209 29.1	121 16.8	96 13.3	221 30.7	13 1.8
		中部地域	664 100.0	48 7.2	170 25.7	115 17.2	78 11.8	234 35.2	20 3.0
		西部地域	774 100.0	55 7.2	247 31.9	179 23.2	109 14.1	168 21.6	16 2.1
	市・ 郡	静岡市	409 100.0	30 7.4	110 26.9	73 17.7	53 13.0	135 32.9	8 2.0
		浜松市	472 100.0	32 6.9	144 30.5	113 24.0	72 15.3	100 21.1	10 2.1
		その他の市部	1140 100.0	83 7.3	328 28.8	207 18.1	144 12.6	349 30.6	29 2.5
	地域 圏	郡部	138 100.0	18 12.7	45 32.3	22 16.1	14 9.8	39 28.0	2 1.1
		伊豆半島地域	143 100.0	14 10.0	41 28.5	18 12.6	14 9.6	54 38.1	2 1.1
		東部地域	578 100.0	46 8.0	169 29.2	103 17.8	82 14.2	167 28.9	11 2.0
		中部地域	409 100.0	30 7.4	110 26.9	73 17.7	53 13.0	135 32.9	8 2.0
		志太・椽原・中東遠地域	528 100.0	37 7.1	152 28.8	104 19.6	56 10.7	163 30.8	16 3.0
		西部地域	501 100.0	35 7.0	155 31.0	118 23.5	78 15.5	104 20.7	12 2.3
		伊豆半島地域(沼津市、三島市、函南町を含む)	356 100.0	26 7.4	103 28.9	60 16.9	44 12.5	113 31.8	9 2.4

Q13 地域や学校、職場などにおいて、日本人も外国人も共に力を発揮しやすい環境づくりが必要だと思いますか。

(○は1つ)

		調査数	必要だと思 う	どちらかとい えば必要	どちらかとい えば必要	必要だと思 わない	わから ない	無 回 答	
全県		2196 100.0	991 45.1	823 37.5	85 3.9	73 3.3	186 8.5	39 1.8	
性	男性	1123 100.0	493 43.9	427 38.0	54 4.8	45 4.0	83 7.4	20 1.8	
	女性	1074 100.0	498 46.4	395 36.8	31 2.9	27 2.5	103 9.6	19 1.7	
年代	10代	50 100.0	28 55.6	11 22.2	11 22.2	-	-	-	
	20代	220 100.0	117 53.2	78 35.4	6 2.5	6 2.5	14 6.3	-	
	20代以下 計	270 100.0	145 53.6	89 33.0	17 6.2	6 2.1	14 5.1	-	
	30代	295 100.0	142 48.1	108 36.5	13 4.4	16 5.5	15 5.0	2 0.6	
	40代	382 100.0	172 45.1	155 40.7	13 3.5	10 2.6	27 7.0	4 1.2	
	50代	327 100.0	159 48.6	117 35.8	13 3.9	16 4.9	20 6.2	2 0.5	
	60代	380 100.0	158 41.7	156 41.0	16 4.2	13 3.5	34 9.0	3 0.7	
	70歳以上	542 100.0	215 39.6	197 36.4	13 2.4	11 2.1	77 14.1	29 5.3	
	60歳以上 計	922 100.0	373 40.5	353 38.3	29 3.1	25 2.7	111 12.0	31 3.4	
	男性 年代	10代	22 100.0	6 25.0	11 50.0	6 25.0	-	-	-
20代		117 100.0	56 47.6	42 35.7	6 4.8	6 4.8	8 7.1	-	
20代以下 計		139 100.0	61 44.0	53 38.0	11 8.0	6 4.0	8 6.0	-	
30代		143 100.0	67 46.6	52 36.4	8 5.7	10 6.8	5 3.4	2 1.1	
40代		185 100.0	83 44.9	77 41.3	8 4.2	4 2.4	12 6.6	1 0.6	
50代		169 100.0	78 46.2	60 35.2	10 6.0	12 7.0	8 4.5	2 1.0	
60代		207 100.0	91 43.9	83 39.8	11 5.1	7 3.2	15 7.0	2 1.0	
70歳以上		278 100.0	112 40.3	104 37.2	6 2.2	7 2.5	36 12.8	14 5.0	
60歳以上 計		486 100.0	203 41.9	186 38.3	17 3.4	14 2.8	50 10.3	16 3.3	
女性 年代		10代	28 100.0	22 80.0	-	6 20.0	-	-	-
	20代	103 100.0	61 59.5	36 35.1	-	-	6 5.4	-	
	20代以下 計	131 100.0	84 63.8	36 27.6	6 4.3	-	6 4.3	-	
	30代	152 100.0	75 49.5	55 36.6	5 3.2	7 4.3	10 6.5	-	
	40代	196 100.0	89 45.2	79 40.1	6 2.8	6 2.8	14 7.3	3 1.7	
	50代	158 100.0	81 51.1	58 36.6	3 1.6	4 2.7	13 8.1	-	
	60代	173 100.0	67 38.9	73 42.4	5 3.1	7 3.8	20 11.5	1 0.4	
	70歳以上	264 100.0	103 38.9	94 35.6	7 2.6	4 1.7	41 15.5	15 5.6	
	60歳以上 計	437 100.0	170 38.9	167 38.3	12 2.8	11 2.5	61 13.9	15 3.5	
	未 既 婚	未婚	459 100.0	220 47.9	157 34.2	34 7.5	13 2.9	32 7.0	2 0.5
既婚		1491 100.0	679 45.6	570 38.3	44 3.0	48 3.2	123 8.3	26 1.7	
結婚後に離別(離別・死別などによる)		233 100.0	87 37.3	88 38.0	6 2.4	11 4.6	31 13.3	10 4.4	
子 ど も の 年 代 (長 子 年 代)	子どもはいない	585 100.0	288 49.2	215 36.7	25 4.3	19 3.2	33 5.7	5 0.8	
	未就学児(小学校入学前)	128 100.0	62 48.9	48 37.3	4 3.4	4 3.5	9 6.9	-	
	小学生	152 100.0	78 51.7	51 33.4	4 2.6	7 4.5	11 7.1	1 0.7	
	中学生	81 100.0	34 41.5	39 48.6	3 3.4	1 1.4	2 2.4	2 2.7	
	高校生・予備校生・大学受験生	64 100.0	34 53.7	24 37.6	-	3 5.2	2 3.5	-	
	短大・高专・大学・大学院・専門学校生	79 100.0	29 37.0	34 43.2	8 10.6	3 3.2	5 6.0	-	
	社会人(未就業を含む)	1065 100.0	450 42.3	401 37.7	37 3.5	31 2.9	117 11.0	29 2.7	
	ラ イ フ ス テ ー ジ	独身期	265 100.0	144 54.3	90 33.8	12 4.4	8 2.9	10 3.9	2 0.6
		家族形成期	178 100.0	90 50.9	68 38.3	4 2.5	6 3.4	9 4.9	-
家族成長前期		230 100.0	110 48.1	89 38.8	6 2.6	8 3.5	13 5.5	3 1.4	
家族成長後期		139 100.0	63 45.1	55 39.6	8 6.0	6 4.2	7 5.0	-	
家族成熟期		230 100.0	114 49.5	77 33.6	12 5.2	9 4.1	15 6.7	2 0.9	
老齢期		904 100.0	366 40.5	347 38.4	27 3.0	23 2.5	110 12.2	30 3.4	
その他		195 100.0	84 43.0	78 40.0	11 5.6	8 4.3	14 7.2	-	

Q13 地域や学校、職場などにおいて、日本人も外国人も共に力を発揮しやすい環境づくりが必要だと思いますか。

(○は1つ)

		調査数	必要だと思 う	どちらかとい えば必要	どちらかとい えば必要	必要だと思わ ない	わから ない	無回 答
全県		2196 100.0	991 45.1	823 37.5	85 3.9	73 3.3	186 8.5	39 1.8
本人 具 体的 職 業	職業							
	農林漁業(事業主・家族従事)	87 100.0	35 39.6	35 40.0	2 2.7	5 5.3	7 8.5	3 4.0
	商工サービス・自由業(事業主・家族従業)	166 100.0	63 37.8	80 48.4	7 4.0	6 3.8	6 3.4	4 2.6
	給与所得者 管理・専門技術・事務職	578 100.0	316 54.7	197 34.1	19 3.3	25 4.2	18 3.2	3 0.5
	給与所得者 労務作業	222 100.0	99 44.7	79 35.5	8 3.7	10 4.3	24 10.6	3 1.2
	無職(収入あり・なし)	935 100.0	381 40.7	360 38.5	32 3.4	23 2.5	117 12.5	23 2.4
	学生・その他	121 100.0	62 51.7	44 36.3	6 5.2	2 1.8	4 3.0	2 2.0
	小計							
	自営業(事業主・家族従業) 小計	253 100.0	97 38.4	115 45.5	9 3.5	11 4.3	13 5.2	8 3.1
	給与所得者 小計	799 100.0	415 51.9	276 34.5	27 3.4	34 4.3	42 5.2	5 0.7
居 住 年 数	10年未満	86 100.0	48 56.0	26 29.7	6 6.9	2 2.7	4 4.7	-
	10年～20年未満	113 100.0	40 35.2	43 38.2	15 13.2	5 4.5	8 7.4	2 1.6
	20年～30年未満	178 100.0	85 47.5	74 41.6	6 3.6	5 3.0	8 4.3	-
	30年以上	517 100.0	249 48.1	178 34.4	17 3.2	20 3.9	47 9.0	7 1.3
	生まれてからずっと	1261 100.0	549 43.5	493 39.1	38 3.0	39 3.1	114 9.0	28 2.2
	住 居 形 態	所有						
持家		1920 100.0	845 44.0	743 38.7	74 3.8	65 3.4	157 8.2	37 1.9
持家以外		235 100.0	123 52.2	71 30.1	10 4.0	7 3.1	25 10.6	-
一戸建		1902 100.0	839 44.1	731 38.4	73 3.9	64 3.4	160 8.4	35 1.8
一戸建以外		227 100.0	116 51.1	74 32.8	9 4.0	8 3.4	17 7.5	3 1.2
その他	27 100.0	13 49.1	8 28.8	2 3.2	-	5 18.9	-	
イ ン タ ー ネ ッ ト	普及							
	利用できる	1793 100.0	843 47.0	676 37.7	68 3.8	60 3.4	128 7.1	18 1.0
	利用できない	310 100.0	112 35.9	118 37.9	12 3.7	10 3.2	48 15.5	12 3.8
	わからない	39 100.0	12 31.6	14 35.3	1 3.4	1 2.2	5 14.0	3 13.4
利用								
利用する	1573 100.0	770 48.9	586 37.2	62 4.0	56 3.6	91 5.8	8 0.5	
利用しない	569 100.0	197 34.6	222 39.0	18 3.2	15 2.6	91 15.9	26 4.6	
周 辺 地 域	住宅地域	1558 100.0	716 46.0	581 37.3	53 3.4	53 3.4	129 8.3	26 1.6
	商業地域	175 100.0	85 48.8	71 40.7	3 1.6	3 2.0	10 5.8	2 1.0
	工業地域	43 100.0	20 46.6	16 37.7	4 10.1	-	2 5.6	-
	農漁業地域	223 100.0	73 32.7	91 40.8	19 8.5	9 4.2	25 11.2	6 2.6
	山間地域	125 100.0	60 48.0	43 34.0	2 1.9	4 3.6	13 10.6	2 1.9
	その他	19 100.0	10 53.9	6 29.0	1 3.4	1 3.4	1 5.7	1 4.5
	居 住 地 域	地域						
東部地域		720 100.0	330 45.8	260 36.1	35 4.9	22 3.1	56 7.8	17 2.3
中部地域		664 100.0	317 47.8	224 33.7	30 4.6	20 3.1	61 9.1	12 1.8
西部地域		774 100.0	323 41.7	330 42.6	18 2.3	29 3.8	66 8.5	9 1.2
市・郡								
静岡市		409 100.0	189 46.2	149 36.3	19 4.7	12 2.8	36 8.7	5 1.2
浜松市		472 100.0	182 38.6	212 45.1	10 2.1	18 3.8	43 9.2	6 1.2
その他の市部		1140 100.0	532 46.6	405 35.6	47 4.2	40 3.5	92 8.1	24 2.1
郡部		138 100.0	67 48.7	47 34.1	7 4.9	2 1.8	12 8.5	3 2.1
地域圏								
伊豆半島地域	143 100.0	53 37.4	52 36.7	12 8.3	7 4.9	16 11.1	2 1.7	
東部地域	578 100.0	277 47.9	208 36.0	23 4.0	15 2.7	41 7.0	14 2.5	
中部地域	409 100.0	189 46.2	149 36.3	19 4.7	12 2.8	36 8.7	5 1.2	
志太・榛原・中東遠地域	528 100.0	255 48.4	180 34.1	17 3.2	19 3.6	47 8.8	10 1.9	
西部地域	501 100.0	196 39.0	225 44.9	12 2.3	19 3.8	44 8.8	6 1.1	
伊豆半島地域(沼津市、三島市、函南町を含む)	356 100.0	158 44.2	124 34.9	17 4.8	14 3.9	32 8.9	12 3.2	

Q14 あなたは、現在お住まいの住宅と、住宅のまわりの環境について、どの程度満足していますか。(〇は1つ)

		調査数	十分満足している	ある程度満足している	あまり満足していない	まったく満足していない	無回答	
※「住宅のまわりの環境」は、敷地や近隣だけでなく、歩いて回れる程度の地域の居住環境を含めてお考えください。								
全県		2196 100.0	345 15.7	1392 63.4	348 15.8	89 4.1	22 1.0	
性	男性	1123 100.0	168 15.0	725 64.6	176 15.7	41 3.7	13 1.2	
	女性	1074 100.0	177 16.5	667 62.2	172 16.0	48 4.5	9 0.9	
年代	10代	50 100.0	11 22.2	28 55.6	11 22.2	-	-	
	20代	220 100.0	47 21.5	128 58.2	28 12.7	17 7.6	-	
	20代以下 計	270 100.0	58 21.7	156 57.7	39 14.4	17 6.2	-	
	30代	295 100.0	36 12.2	191 64.6	54 18.2	13 4.4	2 0.6	
	40代	382 100.0	52 13.7	238 62.2	62 16.3	28 7.3	2 0.6	
	50代	327 100.0	42 12.7	209 63.9	61 18.7	14 4.2	2 0.5	
	60代	380 100.0	46 12.0	261 68.8	61 16.1	9 2.4	3 0.7	
	70歳以上	542 100.0	111 20.5	338 62.3	70 13.0	9 1.6	14 2.6	
	60歳以上 計	922 100.0	157 17.0	599 64.9	132 14.3	18 1.9	17 1.8	
	男性年代	10代	22 100.0	11 50.0	11 50.0	-	-	-
20代		117 100.0	25 21.4	64 54.8	22 19.0	6 4.8	-	
20代以下 計		139 100.0	36 26.0	75 54.0	22 16.0	6 4.0	-	
30代		143 100.0	13 9.1	98 68.2	23 15.9	8 5.7	2 1.1	
40代		185 100.0	26 13.8	124 67.1	28 15.0	8 4.2	-	
50代		169 100.0	22 13.1	109 64.3	31 18.1	6 3.5	2 1.0	
60代		207 100.0	28 13.7	133 64.0	37 17.8	7 3.2	3 1.3	
70歳以上		278 100.0	43 15.3	186 66.9	36 12.8	7 2.5	7 2.5	
60歳以上 計		486 100.0	71 14.6	319 65.7	73 15.0	14 2.8	10 2.0	
女性年代		10代	28 100.0	-	17 60.0	11 40.0	-	-
	20代	103 100.0	22 21.6	64 62.2	6 5.4	11 10.8	-	
	20代以下 計	131 100.0	22 17.0	81 61.7	17 12.8	11 8.5	-	
	30代	152 100.0	23 15.1	93 61.3	31 20.4	5 3.2	-	
	40代	196 100.0	27 13.6	113 57.6	34 17.5	20 10.2	2 1.1	
	50代	158 100.0	20 12.4	100 63.4	31 19.4	8 4.8	-	
	60代	173 100.0	17 9.9	129 74.4	24 14.1	3 1.5	-	
	70歳以上	264 100.0	69 26.1	151 57.4	35 13.2	2 0.7	7 2.6	
	60歳以上 計	437 100.0	86 19.7	280 64.2	59 13.6	4 1.0	7 1.6	
	未婚	未婚	459 100.0	75 16.4	276 60.2	80 17.4	24 5.2	4 0.9
既婚		1491 100.0	237 15.9	966 64.7	222 14.9	55 3.7	12 0.8	
結婚後に離別(離別・死別などによる)		233 100.0	30 13.0	144 62.0	44 19.1	11 4.5	3 1.4	
子どもの年代(長子年代)	子どもはいない	585 100.0	109 18.7	345 59.0	96 16.5	28 4.9	6 1.0	
	未就学児(小学校入学前)	128 100.0	21 16.3	91 71.2	6 4.7	10 7.8	-	
	小学生	152 100.0	11 7.1	102 67.2	30 20.1	8 5.6	-	
	中学生	81 100.0	9 10.6	56 68.6	15 18.0	1 1.4	1 1.4	
	高校生・予備校生・大学受験生	64 100.0	11 16.8	35 55.0	14 21.7	4 6.6	-	
	短大・高専・大学・大学院・専門学校生	79 100.0	16 20.1	45 57.3	9 11.0	9 11.7	-	
	社会人(未就業を含む)	1065 100.0	169 15.9	689 64.7	167 15.6	27 2.5	13 1.3	
	ライフステージ	独身期	265 100.0	53 20.1	156 59.1	42 15.9	12 4.4	2 0.6
		家族形成期	178 100.0	40 22.3	115 65.0	11 6.1	12 6.5	-
家族成長前期		230 100.0	19 8.2	156 67.9	44 19.2	10 4.2	1 0.5	
家族成長後期		139 100.0	24 17.1	80 57.2	23 16.2	13 9.6	-	
家族成熟期		230 100.0	25 10.8	146 63.6	47 20.5	11 4.8	1 0.4	
老齢期		904 100.0	156 17.3	590 65.2	128 14.1	17 1.9	14 1.5	
その他		195 100.0	26 13.3	114 58.2	41 20.8	14 7.1	1 0.6	

Q14 あなたは、現在お住まいの住宅と、住宅のまわりの環境について、どの程度満足していますか。(○は1つ)

		調査数	十分満足している	ある程度満足している	あまり満足していない	まったく満足していない	無回答	
※「住宅のまわりの環境」は、敷地や近隣だけでなく、歩いて回れる程度の地域の居住環境を含めてお考えください。								
全県		2196 100.0	345 15.7	1392 63.4	348 15.8	89 4.1	22 1.0	
本人 具 体的 職 業	職業	農林漁業(事業主・家族従事)	87 100.0	13 15.3	49 56.6	16 18.4	5 5.6	3 4.0
		商工サービス・自由業(事業主・家族従業)	166 100.0	28 17.1	106 64.1	22 13.5	5 3.2	3 2.1
		給与所得者 管理・専門技術・事務職	578 100.0	94 16.2	384 66.5	79 13.6	18 3.2	3 0.5
		給与所得者 労務作業	222 100.0	26 11.6	128 57.7	51 23.0	15 7.0	2 0.7
		無職(収入あり・なし)	935 100.0	144 15.4	603 64.5	137 14.6	42 4.5	9 1.0
		学生・その他	121 100.0	21 17.6	71 58.9	28 23.5	-	-
		小計	253 100.0	42 16.5	156 61.6	38 15.2	10 4.0	7 2.8
	給与所得者 小計	799 100.0	119 14.9	512 64.1	130 16.2	34 4.2	4 0.5	
	居住 年 数	10年未満	86 100.0	18 21.3	60 69.5	6 7.1	2 2.1	-
		10年～20年未満	113 100.0	19 16.8	82 72.0	10 9.0	1 0.6	2 1.6
20年～30年未満		178 100.0	38 21.3	98 55.2	23 13.0	19 10.6	-	
30年以上		517 100.0	71 13.8	339 65.6	86 16.6	17 3.4	3 0.6	
生まれてからずっと		1261 100.0	190 15.1	789 62.6	218 17.3	50 4.0	14 1.1	
住居 形 態		所有	1920 100.0	299 15.5	1223 63.7	313 16.3	66 3.4	20 1.0
	持家以外	235 100.0	39 16.4	143 60.6	31 13.1	23 9.8	-	
	一戸建	1902 100.0	289 15.2	1215 63.9	311 16.4	69 3.6	18 0.9	
	一戸建以外	227 100.0	43 18.9	136 60.2	29 13.0	16 7.2	2 0.8	
	その他	27 100.0	5 20.2	15 53.7	3 12.0	4 14.1	-	
イン タ ー ネ ッ ト	普及	1793 100.0	275 15.4	1141 63.7	291 16.2	75 4.2	10 0.6	
	利用できる	310 100.0	52 16.8	200 64.3	41 13.2	10 3.3	7 2.4	
	利用できない	39 100.0	5 14.0	21 53.7	9 22.6	3 6.8	1 2.9	
	わからない	1573 100.0	232 14.7	1001 63.6	261 16.6	75 4.8	4 0.3	
	利用する	569 100.0	101 17.8	361 63.4	79 14.0	13 2.3	14 2.5	
	利用しない	1558 100.0	250 16.0	1019 65.4	223 14.3	55 3.5	11 0.7	
周 辺 地 域	住宅地域	175 100.0	32 18.2	111 63.6	24 13.9	6 3.3	2 1.0	
	商業地域	43 100.0	6 13.2	27 62.6	4 10.1	6 14.1	-	
	工業地域	223 100.0	29 12.9	132 59.3	47 21.0	10 4.5	5 2.2	
	農漁業地域	125 100.0	14 11.4	59 47.3	39 31.0	12 9.6	1 0.7	
	山間地域	19 100.0	4 20.3	10 51.6	4 22.4	-	1 5.7	
	その他	720 100.0	93 12.9	450 62.5	128 17.8	40 5.6	9 1.2	
	東部地域	664 100.0	107 16.1	434 65.4	96 14.5	18 2.7	8 1.3	
	西部地域	774 100.0	136 17.6	485 62.7	119 15.4	31 4.0	2 0.3	
居 住 地	静岡市	409 100.0	68 16.7	279 68.2	51 12.4	7 1.8	4 1.0	
	浜松市	472 100.0	95 20.2	290 61.4	64 13.6	21 4.5	2 0.3	
	その他の市部	1140 100.0	152 13.4	715 62.8	206 18.1	52 4.5	14 1.2	
	郡部	138 100.0	20 14.7	86 61.9	23 16.8	9 6.6	-	
	伊豆半島地域	143 100.0	14 9.7	93 65.1	27 18.8	8 5.3	2 1.1	
	東部地域	578 100.0	79 13.7	357 61.8	102 17.6	32 5.6	7 1.2	
	中部地域	409 100.0	68 16.7	279 68.2	51 12.4	7 1.8	4 1.0	
	志太・榛原・中東遠地域	528 100.0	78 14.8	329 62.3	97 18.4	18 3.5	5 1.0	
	西部地域	501 100.0	97 19.4	312 62.2	67 13.4	23 4.6	2 0.3	
	伊豆半島地域(沼津市、三島市、函南町を含む)	356 100.0	53 14.9	219 61.5	62 17.3	16 4.5	6 1.7	

Q15 あなたは、県内で購入する食品の安全性について、どの程度信頼できると思いますか。(〇は1つ)

		調査数	おおいに信頼できる	ある程度信頼できる	どちらともいえない	あまり信頼できない	まったく信頼できない	わからない	無回答	
※「食品の安全性」とは、農産物など輸入食品の安全性や、遺伝子組換え食品・食品添加物・農薬などの安全性、食品表示自体の信頼性などをいいます。										
全県		2196 100.0	212 9.6	1384 63.0	359 16.3	138 6.3	16 0.7	71 3.2	18 0.8	
本人 具 体的 職 業	職業									
	農林漁業(事業主・家族従事)	87 100.0	7 7.6	49 55.8	21 23.5	7 7.9	1 1.0	1 1.3	3 3.0	
	商工サービス・自由業(事業主・家族従事)	166 100.0	12 7.3	103 62.0	25 15.2	16 9.6	2 1.1	5 3.2	3 1.6	
	給与所得者 管理・専門技術・事務職	578 100.0	63 10.9	379 65.7	89 15.4	27 4.7	2 0.4	13 2.3	3 0.6	
	給与所得者 労務作業	222 100.0	29 13.1	138 62.2	29 13.0	11 5.1	2 0.7	11 4.9	2 1.1	
	無職(収入あり・なし)	935 100.0	63 6.8	603 64.5	156 16.7	66 7.0	8 0.8	32 3.5	7 0.7	
	学生・その他	121 100.0	31 26.0	58 47.8	22 18.6	7 5.5	2 1.4	1 0.7	-	
	小計	253 100.0	19 7.4	151 59.9	46 18.1	23 9.0	3 1.0	6 2.5	5 2.1	
	給与所得者 小計	799 100.0	92 11.5	517 64.7	118 14.7	38 4.8	4 0.5	24 3.1	6 0.7	
	居住 年 数	10年未満	86 100.0	21 24.3	48 55.3	14 16.5	1 1.0	2 1.9	1 1.0	-
10年～20年未満		113 100.0	19 16.6	50 44.2	31 27.6	6 5.7	-	5 4.4	2 1.6	
20年～30年未満		178 100.0	20 11.0	99 55.4	40 22.2	14 8.1	-	6 3.3	-	
30年以上		517 100.0	32 6.1	354 68.5	80 15.5	28 5.4	7 1.3	13 2.5	3 0.6	
生まれてからずっと		1261 100.0	119 9.4	807 64.0	190 15.0	87 6.9	8 0.6	40 3.2	10 0.8	
住居 形 態		所有	1920 100.0	182 9.5	1217 63.4	307 16.0	127 6.6	14 0.7	57 3.0	16 0.8
	持家以外	235 100.0	27 11.4	141 60.0	48 20.5	10 4.1	2 0.8	8 3.3	-	
	一戸建	1902 100.0	187 9.8	1193 62.7	308 16.2	127 6.7	12 0.6	60 3.1	15 0.8	
	一戸建以外	227 100.0	20 8.7	153 67.5	36 15.7	10 4.4	4 1.7	4 1.6	1 0.4	
	その他	27 100.0	2 7.3	13 46.0	11 40.3	-	-	2 6.4	-	
	イン タ ー ネ ッ ト	普及								
利用できる		1793 100.0	186 10.4	1131 63.1	295 16.5	111 6.2	11 0.6	49 2.7	9 0.5	
利用できない		310 100.0	20 6.3	201 64.6	51 16.3	22 6.9	4 1.3	8 2.7	6 1.9	
わからない		39 100.0	2 6.2	19 49.3	8 20.4	2 3.9	1 2.2	7 18.0	-	
利用										
利用する	1573 100.0	165 10.5	998 63.4	260 16.6	91 5.8	10 0.7	42 2.7	6 0.4		
利用しない	569 100.0	42 7.4	353 62.1	94 16.5	43 7.6	5 1.0	22 3.9	9 1.6		
周 辺 地 域	住宅地域	1558 100.0	150 9.6	1017 65.3	239 15.4	87 5.6	11 0.7	43 2.8	10 0.6	
	商業地域	175 100.0	17 9.6	100 56.9	39 22.2	12 6.9	2 1.4	4 2.5	1 0.5	
	工業地域	43 100.0	6 13.1	30 68.9	5 10.5	2 5.5	-	1 2.0	-	
	農漁業地域	223 100.0	18 8.3	127 56.8	42 18.8	21 9.6	-	10 4.3	5 2.2	
	山間地域	125 100.0	14 11.0	70 55.5	23 18.7	12 9.4	2 1.7	5 3.6	-	
	その他	19 100.0	11 5.7	11 56.9	5 23.7	2 7.9	-	1 5.7	-	
	地 域	東部地域	720 100.0	61 8.4	470 65.3	120 16.6	40 5.6	6 0.9	17 2.4	6 0.8
中部地域		664 100.0	60 9.1	394 59.3	127 19.0	48 7.3	7 1.0	22 3.3	6 1.0	
西部地域		774 100.0	87 11.2	496 64.1	110 14.2	49 6.4	3 0.4	26 3.4	3 0.4	
静岡市		409 100.0	34 8.2	246 60.2	81 19.9	27 6.6	3 0.6	15 3.7	3 0.8	
浜松市		472 100.0	48 10.3	298 63.3	81 17.2	24 5.1	2 0.4	16 3.4	2 0.4	
その他の市部		1140 100.0	113 10.0	726 63.7	171 15.0	78 6.9	10 0.8	30 2.7	11 1.0	
郡部		138 100.0	12 8.9	90 65.0	22 16.0	9 6.2	2 1.2	4 2.7	-	
居 住 地 域 圏		伊豆半島地域	143 100.0	11 7.8	92 64.6	20 14.1	13 8.8	1 0.6	5 3.7	1 0.5
		東部地域	578 100.0	50 8.6	378 65.5	100 17.2	28 4.8	5 0.9	12 2.1	5 0.9
		中部地域	409 100.0	34 8.2	246 60.2	81 19.9	27 6.6	3 0.6	15 3.7	3 0.8
	志太・榛原・中東遠地域	528 100.0	65 12.3	320 60.7	73 13.7	44 8.3	5 1.0	16 3.1	5 0.9	
	西部地域	501 100.0	48 9.7	323 64.5	82 16.4	27 5.4	2 0.4	17 3.4	2 0.3	
	伊豆半島地域(沼津市、三島市、函南町を含む)	356 100.0	28 7.8	240 67.5	46 12.9	22 6.3	2 0.5	12 3.4	6 1.7	

Q16 あなたは、商品・サービスを選択する際に、環境保全、被災地の支援、地産地消、開発途上国の労働者の生活改善など、社会貢献に繋がるものを意識的に選択することがありますか。(○は1つ)

		調査数	よくある	ときどきある	あまりない	ない	無回答	
全県		2196 100.0	245 11.1	1083 49.3	587 26.7	235 10.7	47 2.1	
性	男性	1123 100.0	107 9.6	529 47.1	343 30.5	122 10.9	21 1.9	
	女性	1074 100.0	137 12.8	554 51.6	244 22.7	113 10.5	26 2.4	
年代	10代	50 100.0	6 11.1	22 44.4	17 33.3	6 11.1	-	
	20代	220 100.0	11 5.1	111 50.6	58 26.6	36 16.5	3 1.3	
	20代以下 計	270 100.0	17 6.2	134 49.5	75 27.8	42 15.5	3 1.0	
	30代	295 100.0	33 11.0	148 50.3	78 26.5	34 11.6	2 0.6	
	40代	382 100.0	49 12.8	202 52.9	91 23.8	36 9.3	4 1.2	
	50代	327 100.0	36 10.9	179 54.8	82 24.9	26 7.8	5 1.6	
	60代	380 100.0	46 12.0	184 48.4	108 28.5	37 9.7	5 1.4	
	70歳以上	542 100.0	65 12.0	236 43.5	152 28.1	61 11.2	28 5.1	
	60歳以上 計	922 100.0	111 12.0	420 45.5	260 28.2	98 10.6	33 3.6	
	男性 年代	10代	22 100.0	-	6 25.0	17 75.0	-	-
20代		117 100.0	6 4.8	56 47.6	33 28.6	22 19.0	-	
20代以下 計		139 100.0	6 4.0	61 44.0	50 36.0	22 16.0	-	
30代		143 100.0	18 12.5	75 52.3	31 21.6	18 12.5	2 1.1	
40代		185 100.0	21 11.4	93 50.3	49 26.3	21 11.4	1 0.6	
50代		169 100.0	18 10.6	83 49.2	48 28.1	17 10.1	3 2.0	
60代		207 100.0	20 9.6	92 44.3	71 34.4	20 9.9	4 1.9	
70歳以上		278 100.0	25 9.1	124 44.7	94 33.8	23 8.4	11 4.1	
60歳以上 計		486 100.0	45 9.3	216 44.5	165 34.0	44 9.0	15 3.1	
女性 年代		10代	28 100.0	6 20.0	17 60.0	-	6 20.0	-
	20代	103 100.0	6 5.4	56 54.1	25 24.3	14 13.5	3 2.7	
	20代以下 計	131 100.0	11 8.5	72 55.3	25 19.1	19 14.9	3 2.1	
	30代	152 100.0	15 9.7	73 48.4	47 31.2	16 10.8	-	
	40代	196 100.0	28 14.1	109 55.4	42 21.5	14 7.3	3 1.7	
	50代	158 100.0	18 11.3	96 60.8	34 21.5	9 5.4	2 1.1	
	60代	173 100.0	26 14.9	92 53.4	37 21.4	17 9.5	1 0.8	
	70歳以上	264 100.0	40 15.2	111 42.2	58 22.1	37 14.2	17 6.3	
	60歳以上 計	437 100.0	66 15.1	204 46.7	95 21.8	54 12.3	18 4.1	
	未婚	未婚	459 100.0	48 10.5	215 46.8	127 27.6	62 13.5	7 1.6
既婚		1491 100.0	172 11.5	758 50.8	399 26.8	133 8.9	29 1.9	
結婚後に離別(離別・死別などによる)		233 100.0	24 10.5	106 45.4	56 24.2	38 16.2	8 3.6	
子どもの年代(長子年代)	子どもはいない	585 100.0	66 11.3	292 49.9	149 25.5	69 11.7	9 1.5	
	未就学児(小学校入学前)	128 100.0	8 6.0	73 57.3	35 27.4	11 8.5	1 0.9	
	小学生	152 100.0	18 12.0	83 54.4	40 26.4	11 7.3	-	
	中学生	81 100.0	8 10.3	52 64.7	11 13.5	8 10.1	1 1.4	
	高校生・予備校生・大学受験生	64 100.0	9 14.4	33 51.2	14 22.2	8 12.2	-	
	短大・高专・大学・大学院・専門学校生	79 100.0	12 14.5	40 50.7	14 17.8	11 14.5	2 2.5	
	社会人(未就業を含む)	1065 100.0	119 11.2	497 46.6	311 29.2	107 10.1	31 2.9	
	ライフステージ	独身期	265 100.0	28 10.6	131 49.4	73 27.6	28 10.7	4 1.7
		家族形成期	178 100.0	13 7.1	100 56.3	44 24.7	20 11.4	1 0.6
家族成長前期		230 100.0	27 11.5	133 57.7	50 21.9	19 8.4	1 0.5	
家族成長後期		139 100.0	21 14.9	70 50.3	28 20.2	18 13.2	2 1.4	
家族成熟期		230 100.0	18 7.7	120 52.0	72 31.4	18 7.7	3 1.1	
老齢期		904 100.0	110 12.2	411 45.5	257 28.4	97 10.7	30 3.3	
その他		195 100.0	25 12.6	100 51.4	46 23.8	23 11.6	1 0.6	

Q16 あなたは、商品・サービスを選択する際に、環境保全、被災地の支援、地産地消、開発途上国の労働者の生活改善など、社会貢献に繋がるものを意識的に選択することがありますか。(○は1つ)

		調査数	よくある	ときどきある	あまりない	ない	無回答
全国		2196 100.0	245 11.1	1083 49.3	587 26.7	235 10.7	47 2.1
本人 具 体的 職 業	職業	87 100.0	9 10.2	46 52.2	20 22.3	9 9.7	5 5.5
	農林漁業(事業主・家族従事)	166 100.0	18 10.6	82 49.7	49 29.7	12 7.4	4 2.5
	商工サービス・自由業(事業主・家族従業)	578 100.0	56 9.7	331 57.4	127 22.0	55 9.6	8 1.4
	給与所得者 管理・専門技術・事務職	222 100.0	17 7.7	87 39.3	82 37.2	32 14.3	3 1.4
	給与所得者 労務作業	935 100.0	111 11.9	447 47.8	256 27.4	99 10.6	22 2.4
	無職(収入あり・なし)	121 100.0	23 19.2	55 45.6	33 27.2	8 6.6	2 1.4
	学生・その他	253 100.0	26 10.5	128 50.6	69 27.2	21 8.2	9 3.5
	小計	799 100.0	73 9.2	419 52.4	209 26.2	87 10.9	11 1.4
	小計	799 100.0	73 9.2	419 52.4	209 26.2	87 10.9	11 1.4
	小計	799 100.0	73 9.2	419 52.4	209 26.2	87 10.9	11 1.4
居住 年 数	10年未満	86 100.0	10 11.7	38 44.7	27 30.9	11 12.7	-
	10年～20年未満	113 100.0	16 14.4	49 43.3	33 29.1	13 11.7	2 1.6
	20年～30年未満	178 100.0	20 11.0	99 55.4	41 23.0	16 9.0	3 1.6
	30年以上	517 100.0	60 11.5	278 53.8	126 24.4	43 8.4	9 1.8
	生まれてからずっと	1261 100.0	135 10.7	603 47.8	349 27.7	146 11.6	27 2.2
	生まれてからずっと	1261 100.0	135 10.7	603 47.8	349 27.7	146 11.6	27 2.2
住居 形 態	所有	1920 100.0	213 11.1	954 49.7	515 26.8	195 10.1	43 2.3
	持家	235 100.0	28 12.0	110 46.6	62 26.5	35 14.8	-
	持家以外	1902 100.0	210 11.0	939 49.4	509 26.8	201 10.6	42 2.2
	一戸建	227 100.0	30 13.2	110 48.5	62 27.5	24 10.4	1 0.4
	一戸建以外	27 100.0	1 3.2	15 53.9	7 25.1	5 17.8	-
その他	27 100.0	1 3.2	15 53.9	7 25.1	5 17.8	-	
イン タ ー ネ ッ ト	普及	1793 100.0	209 11.7	923 51.5	465 25.9	177 9.8	19 1.1
	利用できる	310 100.0	28 8.9	121 39.0	103 33.0	45 14.5	15 4.7
	利用できない	39 100.0	2 3.9	16 41.8	8 20.7	8 19.6	5 14.0
	わからない	1573 100.0	180 11.5	828 52.6	402 25.6	149 9.5	13 0.9
	利用する	569 100.0	58 10.2	233 40.9	173 30.4	80 14.0	26 4.5
	利用しない	569 100.0	58 10.2	233 40.9	173 30.4	80 14.0	26 4.5
周 辺 地 域	住宅地域	1558 100.0	178 11.4	767 49.2	431 27.6	153 9.8	31 2.0
	商業地域	175 100.0	25 14.4	95 54.4	40 22.9	12 6.9	2 1.4
	工業地域	43 100.0	7 16.5	23 52.4	4 10.1	8 18.9	1 2.0
	農漁業地域	223 100.0	14 6.1	107 48.0	64 28.7	34 15.3	4 1.8
	山間地域	125 100.0	14 11.5	58 46.6	31 24.6	19 15.2	3 2.1
	その他	19 100.0	2 10.1	8 42.8	5 28.1	2 8.9	2 10.2
	その他	19 100.0	2 10.1	8 42.8	5 28.1	2 8.9	2 10.2
地 域	東部地域	720 100.0	86 12.0	356 49.5	189 26.2	72 10.0	17 2.3
	中部地域	664 100.0	81 12.2	304 45.7	191 28.8	72 10.8	17 2.5
	西部地域	774 100.0	74 9.6	405 52.4	199 25.7	86 11.1	10 1.2
	静岡県	409 100.0	56 13.7	181 44.1	118 28.9	48 11.7	6 1.6
	浜松市	472 100.0	39 8.3	239 50.7	128 27.2	59 12.4	6 1.3
	その他の市部	1140 100.0	124 10.9	576 50.6	295 25.9	115 10.1	29 2.6
	郡部	138 100.0	21 15.4	70 50.4	37 27.1	8 5.8	2 1.3
	伊豆半島地域	143 100.0	23 16.1	66 46.0	45 31.7	8 5.8	1 0.5
	東部地域	578 100.0	63 11.0	291 50.4	144 24.9	64 11.0	16 2.8
	中部地域	409 100.0	56 13.7	181 44.1	118 28.9	48 11.7	6 1.6
地 域 圏	志太・榛原・中東遠地域	528 100.0	59 11.1	271 51.4	134 25.4	50 9.5	14 2.6
	西部地域	501 100.0	40 8.0	257 51.3	138 27.5	60 12.0	6 1.2
	伊豆半島地域(沼津市、三島市、函南町を含む)	356 100.0	49 13.8	169 47.4	96 27.0	30 8.4	12 3.3
	伊豆半島地域(沼津市、三島市、函南町を含む)	356 100.0	49 13.8	169 47.4	96 27.0	30 8.4	12 3.3

Q17 あなたは、自分が住んでいる地域の景観を誇りに思いますか。(〇は1つ)

「地域の景観」の例		調査数	おおいに思う	ある程度思う	どちらともいえない	あまり思わない	まったく思わない	わからない	無回答	
・富士山などの地域の特色ある山並みや海・川・湖などの自然景観										
・茶畑やみかん畑、わさび田や水田などの農村景観										
・街並みや地域の特徴ある建物、水辺や緑地空間などの都市景観										
全県		2196 100.0	498 22.7	1058 48.2	341 15.5	162 7.4	66 3.0	48 2.2	24 1.1	
本人 具 体的 職 業	職業									
	農林漁業(事業主・家族従事)	87 100.0	27 31.2	34 38.9	11 12.0	8 9.0	3 3.9	1 1.0	3 4.0	
	商工サービス・自由業(事業主・家族従事)	166 100.0	37 22.2	81 48.7	24 14.5	14 8.7	5 3.1	2 1.2	3 1.6	
	給与所得者 管理・専門技術・事務職	578 100.0	145 25.2	284 49.2	84 14.6	36 6.2	23 3.9	3 0.5	3 0.5	
	給与所得者 労務作業	222 100.0	45 20.1	98 44.1	43 19.5	18 8.1	10 4.6	6 2.9	2 0.7	
	無職(収入あり・なし)	935 100.0	200 21.4	455 48.6	143 15.3	76 8.1	22 2.4	28 3.0	12 1.2	
	学生・その他	121 100.0	25 20.4	63 51.9	21 17.4	6 5.0	3 2.3	3 0.7	1 0.5	
	小計	253 100.0	64 25.3	115 45.3	34 13.6	22 8.8	9 3.4	3 1.1	6 2.4	
	給与所得者 小計	799 100.0	190 23.8	382 47.7	128 16.0	54 6.7	33 4.1	9 1.2	4 0.5	
	居住 年 数	10年未満	86 100.0	22 25.2	33 38.1	25 29.0	1 1.0	5 5.7	1 1.0	-
10年～20年未満		113 100.0	23 20.3	59 52.3	17 14.9	8 6.8	4 3.2	1 1.0	2 1.6	
20年～30年未満		178 100.0	38 21.5	81 45.2	29 16.2	18 10.2	11 6.0	1 0.5	1 0.5	
30年以上		517 100.0	127 24.5	262 50.6	74 14.3	33 6.3	6 1.2	10 1.9	6 1.1	
生まれてからずっと		1261 100.0	279 22.2	607 48.2	189 15.0	101 8.0	41 3.3	30 2.4	13 1.0	
住居 形 態		所有	1920 100.0	435 22.7	944 49.2	285 14.8	139 7.2	55 2.8	42 2.2	22 1.1
	持家以外	235 100.0	54 22.7	97 41.2	48 20.6	23 9.7	12 5.1	2 0.7	-	
	一戸建	1902 100.0	422 22.2	933 49.0	286 15.0	140 7.4	59 3.1	42 2.2	20 1.1	
	一戸建以外	227 100.0	63 27.9	95 41.8	44 19.2	17 7.4	6 2.5	1 0.4	2 0.8	
	その他	27 100.0	3 10.5	14 50.0	4 13.6	5 16.7	2 6.0	1 3.2	-	
イン タ ー ネ ッ ト	普及	1793 100.0	418 23.3	871 48.6	270 15.1	135 7.5	59 3.3	29 1.6	11 0.6	
	利用できる	310 100.0	61 19.7	149 48.1	55 17.6	22 7.1	6 2.0	9 2.8	8 2.7	
	利用できない	39 100.0	8 20.4	17 42.5	6 14.6	2 3.9	2 4.5	5 14.0	-	
	わからない	1573 100.0	374 23.8	760 48.3	245 15.5	111 7.1	55 3.5	23 1.5	5 0.3	
利用	569 100.0	113 19.9	277 48.6	86 15.0	48 8.4	11 2.0	20 3.5	14 2.5		
周 辺 地 域	住宅地域	1558 100.0	346 22.2	773 49.6	233 15.0	111 7.1	50 3.2	30 1.9	15 1.0	
	商業地域	175 100.0	42 23.9	82 46.8	34 19.3	10 5.6	6 3.4	1 0.5	1 0.5	
	工業地域	43 100.0	13 30.4	14 32.5	10 23.2	5 11.8	1 2.0	-	-	
	農漁業地域	223 100.0	44 19.7	109 48.7	33 14.7	21 9.6	6 2.8	5 2.2	5 2.2	
	山間地域	125 100.0	34 26.9	57 45.1	17 13.6	10 7.8	3 2.3	5 3.7	1 0.7	
	その他	19 100.0	6 31.4	4 20.2	4 22.6	2 12.3	1 3.4	2 10.2	-	
	地 域	東部地域	720 100.0	211 29.2	356 49.4	84 11.6	38 5.2	16 2.2	9 1.2	7 1.0
中部地域		664 100.0	139 20.9	326 49.0	108 16.2	47 7.0	19 2.9	17 2.5	10 1.5	
西部地域		774 100.0	139 17.9	362 46.7	143 18.5	77 10.0	31 4.0	18 2.3	5 0.7	
静岡市		409 100.0	90 22.0	200 49.0	69 16.8	26 6.5	9 2.2	10 2.4	5 1.2	
浜松市		472 100.0	73 15.5	210 44.6	93 19.7	58 12.3	26 5.6	8 1.7	3 0.5	
その他の市部		1140 100.0	292 25.6	564 49.5	152 13.3	64 5.6	30 2.7	24 2.1	14 1.3	
郡部		138 100.0	33 23.7	69 50.0	21 15.1	13 9.4	1 0.6	2 1.3	-	
居 住 地 域 圏		伊豆半島地域	143 100.0	39 27.6	70 49.4	21 14.5	9 6.0	2 1.4	1 0.6	1 0.5
		東部地域	578 100.0	171 29.6	286 49.5	63 10.9	29 5.0	14 2.5	8 1.4	6 1.1
		中部地域	409 100.0	90 22.0	200 49.0	69 16.8	26 6.5	9 2.2	10 2.4	5 1.2
	志太・榛原・中東遠地域	528 100.0	108 20.5	261 49.5	82 15.6	37 7.0	15 2.9	17 3.2	7 1.4	
	西部地域	501 100.0	79 15.8	226 45.0	99 19.8	60 12.1	28 5.3	8 1.6	3 0.5	
	伊豆半島地域(沼津市、三島市、函南町を含む)	356 100.0	98 27.6	180 50.5	46 12.9	15 4.3	6 1.6	4 1.2	7 2.0	

Q18 あなたは、節電や節水、家庭ごみの分別、マイバグの持参、低燃費車や省エネ家電への切り替え、エコドライブ、清掃活動への参加、緑化など、環境への配慮を実践していますか。(〇は1つ)

		調査数	おおいに実践している	ある程度実践している	どちらともいえない	あまり実践していない	まったく実践していない	わからない	無回答	
全県		2196 100.0	466 21.2	1370 62.4	174 7.9	100 4.6	36 1.6	30 1.3	22 1.0	
性	男性	1123 100.0	209 18.6	676 60.2	116 10.3	63 5.6	28 2.5	15 1.4	15 1.4	
	女性	1074 100.0	257 23.9	694 64.6	58 5.4	37 3.4	8 0.8	14 1.3	6 0.6	
年代	10代	50 100.0	17 33.3	22 44.4	11 22.2	-	-	-	-	
	20代	220 100.0	31 13.9	122 55.7	36 16.5	8 3.8	8 3.8	14 6.3	-	
	20代以下 計	270 100.0	47 17.5	145 53.6	47 17.5	8 3.1	8 3.1	14 5.1	-	
	30代	295 100.0	47 16.0	187 63.5	26 8.8	23 7.7	7 2.2	3 1.1	2 0.6	
	40代	382 100.0	57 14.8	248 64.8	43 11.3	23 6.1	4 1.2	3 0.9	3 0.9	
	50代	327 100.0	58 17.7	221 67.5	23 7.0	16 4.9	8 2.3	-	2 0.5	
	60代	380 100.0	101 26.6	240 63.2	17 4.3	17 4.5	2 0.5	1 0.3	2 0.5	
	70歳以上	542 100.0	156 28.7	329 60.7	17 3.2	12 2.2	7 1.3	8 1.4	13 2.4	
	60歳以上 計	922 100.0	257 27.8	569 61.7	34 3.7	29 3.2	9 1.0	9 1.0	15 1.6	
	男性 年代	10代	22 100.0	11 50.0	-	11 50.0	-	-	-	-
20代		117 100.0	19 16.7	58 50.0	17 14.3	6 4.8	8 7.1	8 7.1	-	
20代以下 計		139 100.0	31 22.0	58 42.0	28 20.0	6 4.0	8 6.0	8 6.0	-	
30代		143 100.0	16 11.4	88 61.4	16 11.4	15 10.2	5 3.4	2 1.1	2 1.1	
40代		185 100.0	26 13.8	109 58.7	29 15.6	14 7.8	4 2.4	1 0.6	2 1.2	
50代		169 100.0	26 15.6	110 64.8	14 8.5	12 7.0	5 3.0	-	2 1.0	
60代		207 100.0	47 22.6	131 63.4	15 7.3	10 4.8	1 0.6	1 0.3	2 1.0	
70歳以上		278 100.0	64 22.8	180 64.7	13 4.7	7 2.5	3 1.3	3 1.3	8 2.8	
60歳以上 計		486 100.0	110 22.7	311 64.1	28 5.8	17 3.5	5 1.0	4 0.9	10 2.0	
女性 年代		10代	28 100.0	6 20.0	22 80.0	-	-	-	-	-
	20代	103 100.0	11 10.8	64 62.2	19 18.9	3 2.7	-	6 5.4	-	
	20代以下 計	131 100.0	17 12.8	86 66.0	19 14.9	3 2.1	-	6 4.3	-	
	30代	152 100.0	31 20.4	99 65.6	10 6.5	8 5.4	2 1.1	2 1.1	-	
	40代	196 100.0	31 15.8	139 70.6	14 7.3	9 4.5	-	2 1.1	1 0.6	
	50代	158 100.0	31 19.9	111 70.4	9 5.4	4 2.7	3 1.6	-	-	
	60代	173 100.0	54 31.3	109 63.0	1 0.8	7 4.2	1 0.4	1 0.4	-	
	70歳以上	264 100.0	92 35.0	149 56.4	4 1.7	5 2.0	3 1.3	4 1.7	5 2.0	
	60歳以上 計	437 100.0	146 33.5	258 59.0	6 1.3	12 2.9	4 0.9	5 1.1	5 1.2	
	未婚	未婚	459 100.0	71 15.5	261 57.0	69 15.0	27 5.9	15 3.2	13 2.8	2 0.5
既婚		1491 100.0	339 22.7	960 64.3	94 6.3	60 4.0	13 0.9	10 0.6	15 1.0	
結婚後に離別(離別・死別などによる)		233 100.0	53 22.7	141 60.8	9 3.8	12 5.3	8 3.3	6 2.7	3 1.4	
子どもの年代(長子年代)	子どもはいない	585 100.0	98 16.7	341 58.2	87 15.0	31 5.3	19 3.2	6 1.1	3 0.5	
	未就学児(小学校入学前)	128 100.0	16 12.8	91 70.9	6 4.3	9 7.2	3 2.6	3 2.2	-	
	小学生	152 100.0	21 13.8	103 68.0	16 10.5	8 5.2	-	3 1.8	1 0.7	
	中学生	81 100.0	20 24.6	49 60.4	7 8.2	4 5.4	-	-	1 1.4	
	高校生・予備校生・大学受験生	64 100.0	12 18.3	45 71.2	4 5.6	2 3.1	-	-	1 1.7	
	短大・高专・大学・大学院・専門学校生	79 100.0	12 15.0	57 72.2	4 5.0	3 4.2	2 2.2	1 1.4	-	
	社会人(未就業を含む)	1065 100.0	285 26.7	662 62.1	47 4.4	39 3.6	11 1.1	8 0.7	13 1.3	
	ライフステージ	独身期	265 100.0	48 18.2	146 55.1	48 18.0	7 2.7	12 4.4	3 1.0	2 0.6
		家族形成期	178 100.0	30 16.7	114 64.1	15 8.7	13 7.1	3 1.8	3 1.6	-
		家族成長前期	230 100.0	40 17.5	151 65.8	22 9.5	12 5.0	-	3 1.2	2 1.0
家族成長後期		139 100.0	24 16.9	100 71.6	7 5.0	5 3.8	2 1.2	1 0.8	1 0.8	
家族成熟期		230 100.0	41 18.0	151 65.6	20 8.6	13 5.6	4 1.8	-	1 0.4	
老齢期		904 100.0	253 28.0	559 61.8	32 3.5	29 3.2	9 1.0	8 0.9	14 1.6	
その他		195 100.0	24 12.3	120 61.5	26 13.3	18 9.0	5 2.7	2 1.1	-	

Q18 あなたは、節電や節水、家庭ごみの分別、マイバッグの持参、低燃費車や省エネ家電への切り替え、エコドライブ、清掃活動への参加、緑化など、環境への配慮を実践していますか。(〇は1つ)

		調査数	おおいに実践している	ある程度実践している	どちらともいえない	あまり実践していない	まったく実践していない	わからない	無回答	
全県		2196 100.0	466 21.2	1370 62.4	174 7.9	100 4.6	36 1.6	30 1.3	22 1.0	
本人 具 体的 職 業	職業									
	農林漁業(事業主・家族従事)	87 100.0	15 17.2	58 66.3	6 6.8	5 5.7	1 1.0	-	3 3.0	
	商工サービス・自由業(事業主・家族従事)	166 100.0	30 18.2	107 64.5	7 4.2	12 7.2	5 3.1	2 1.2	3 1.6	
	給与所得者 管理・専門技術・事務職	578 100.0	96 16.7	367 63.5	67 11.6	31 5.4	10 1.8	2 0.3	4 0.6	
	給与所得者 労務作業	222 100.0	32 14.5	125 56.4	33 14.8	11 5.0	6 2.8	13 5.8	2 0.7	
	無職(収入あり・なし)	935 100.0	235 25.1	599 64.0	44 4.7	29 3.1	10 1.0	9 1.0	9 1.0	
	学生・その他	121 100.0	37 30.7	63 52.6	12 10.0	5 4.4	3 2.3	-	-	
	小計									
	自営業(事業主・家族従事) 小計	253 100.0	45 17.9	165 65.1	13 5.1	17 6.7	6 2.4	2 0.8	5 2.1	
	給与所得者 小計	799 100.0	129 16.1	492 61.5	100 12.5	42 5.3	17 2.1	15 1.8	5 0.7	
居住 年 数	10年未満	86 100.0	17 20.0	43 50.4	12 13.6	9 10.5	3 3.2	1 1.0	1 1.3	
	10年～20年未満	113 100.0	23 19.9	64 56.2	16 13.7	4 3.5	2 1.7	4 3.4	2 1.6	
	20年～30年未満	178 100.0	30 16.8	111 62.6	24 13.6	7 3.7	3 1.8	3 1.6	-	
	30年以上	517 100.0	115 22.2	334 64.6	31 6.1	22 4.3	8 1.5	2 0.4	5 1.0	
	生まれてからずっと	1261 100.0	272 21.5	798 63.3	90 7.1	53 4.2	20 1.6	17 1.4	11 0.9	
	住居 形 態	所有								
持家		1920 100.0	414 21.6	1223 63.7	134 7.0	84 4.3	22 1.1	25 1.3	19 1.0	
持家以外		235 100.0	42 17.8	124 52.5	40 16.9	13 5.4	14 6.1	2 0.8	1 0.5	
一戸建		1902 100.0	402 21.2	1215 63.9	137 7.2	83 4.4	20 1.0	26 1.4	19 1.0	
一戸建以外		227 100.0	49 21.6	124 54.9	30 13.4	12 5.3	10 4.5	-	1 0.4	
その他		27 100.0	5 18.9	8 29.5	6 22.6	1 3.2	6 22.6	1 3.2	-	
イン タ ー ネ ッ ト	普及									
	利用できる	1793 100.0	370 20.6	1134 63.3	149 8.3	76 4.3	27 1.5	23 1.3	13 0.7	
	利用できない	310 100.0	76 24.6	189 60.9	15 5.0	16 5.2	4 1.4	3 1.1	6 1.9	
	わからない	39 100.0	6 15.1	21 52.8	6 15.9	2 5.1	3 8.9	1 2.2	-	
	利用する	1573 100.0	308 19.6	995 63.3	147 9.3	72 4.6	25 1.6	19 1.2	7 0.5	
	利用しない	569 100.0	144 25.3	349 61.3	24 4.2	23 4.0	10 1.8	8 1.3	12 2.0	
周 辺 地 域	住宅地域	1558 100.0	326 20.9	972 62.4	131 8.4	65 4.2	28 1.8	23 1.5	13 0.8	
	商業地域	175 100.0	33 19.1	116 66.0	14 7.9	9 5.4	2 1.1	-	1 0.5	
	工業地域	43 100.0	11 25.6	29 66.4	1 2.0	3 6.0	-	-	-	
	農漁業地域	223 100.0	44 19.6	139 62.4	18 8.2	12 5.2	5 2.0	2 0.7	4 1.8	
	山間地域	125 100.0	33 26.3	77 61.3	6 4.8	6 4.8	1 0.7	1 1.4	2 0.7	
	その他	19 100.0	5 25.6	10 53.1	3 13.4	1 3.4	-	1 4.5	-	
	地 域	東部地域	720 100.0	147 20.4	459 63.7	56 7.8	33 4.6	9 1.3	8 1.2	7 1.0
中部地域		664 100.0	136 20.4	409 61.6	56 8.5	32 4.8	18 2.8	7 1.0	6 1.0	
西部地域		774 100.0	174 22.5	481 62.2	61 7.9	31 4.1	8 1.0	12 1.5	6 0.8	
市・ 郡		静岡市	409 100.0	79 19.2	246 60.2	37 9.0	26 6.2	16 3.9	3 0.8	3 0.8
		浜松市	472 100.0	110 23.3	284 60.1	38 8.1	23 4.8	6 1.4	8 1.7	3 0.6
		その他の市部	1140 100.0	248 21.8	721 63.3	84 7.4	45 3.9	14 1.2	14 1.2	14 1.2
		郡部	138 100.0	21 15.1	98 70.9	15 10.6	3 2.2	-	2 1.3	-
		伊豆半島地域	143 100.0	32 22.1	88 61.6	11 7.8	10 6.8	1 0.6	1 0.6	1 0.5
地 域 圏		東部地域	578 100.0	116 20.0	371 64.2	45 7.8	23 4.1	9 1.5	8 1.3	7 1.1
		中部地域	409 100.0	79 19.2	246 60.2	37 9.0	26 6.2	16 3.9	3 0.8	3 0.8
		志太・榛原・中東遠地域	528 100.0	116 22.0	338 64.0	42 7.9	14 2.6	4 0.8	7 1.3	7 1.3
		西部地域	501 100.0	115 23.0	306 61.0	39 7.8	24 4.7	6 1.3	8 1.6	3 0.6
		伊豆半島地域(沼津市、三島市、函南町を含む)	356 100.0	90 22.5	216 60.7	31 8.7	19 5.2	2 0.5	4 1.0	5 1.5

Q21 「夫は外で働き、妻は家庭を守るべきである」というような男女の役割を固定的に考えることについて、どのように
 思いますか。(〇は1つ)

		調査数	反対	どちらかといえば反対	どちらかといえば賛成	賛成	わからない	無回答	
全県		2196 100.0	647 29.5	759 34.5	329 15.0	54 2.4	331 15.1	77 3.5	
性	男性	1123 100.0	330 29.4	351 31.2	190 16.9	33 2.9	175 15.6	45 4.0	
	女性	1074 100.0	317 29.6	408 38.0	139 12.9	21 1.9	156 14.5	33 3.0	
年代	10代	50 100.0	11 22.2	17 33.3	6 11.1	6 11.1	6 11.1	6 11.1	
	20代	220 100.0	86 39.2	70 31.6	25 11.4	-	36 16.5	3 1.3	
	20代以下 計	270 100.0	97 36.1	86 32.0	31 11.3	6 2.1	42 15.5	8 3.1	
	30代	295 100.0	111 37.6	101 34.3	29 9.9	5 1.7	42 14.4	7 2.2	
	40代	382 100.0	129 33.7	118 30.8	52 13.7	12 3.2	64 16.9	7 1.7	
	50代	327 100.0	96 29.4	119 36.4	44 13.5	5 1.6	54 16.6	9 2.6	
	60代	380 100.0	104 27.4	151 39.8	54 14.2	9 2.4	51 13.5	10 2.6	
	70歳以上	542 100.0	110 20.2	184 33.9	118 21.8	17 3.0	77 14.1	37 6.9	
	60歳以上 計	922 100.0	214 23.2	335 36.3	172 18.7	26 2.8	128 13.9	47 5.1	
	男性 年代	10代	22 100.0	6 25.0	6 25.0	6 25.0	-	6 25.0	-
20代		117 100.0	47 40.5	33 28.6	14 11.9	-	19 16.7	3 2.4	
20代以下 計		139 100.0	53 38.0	39 28.0	19 14.0	-	25 18.0	3 2.0	
30代		143 100.0	47 33.0	46 31.8	18 12.5	3 2.3	24 17.0	5 3.4	
40代		185 100.0	64 34.7	56 29.9	26 13.8	8 4.2	29 15.6	3 1.8	
50代		169 100.0	48 28.6	54 32.2	31 18.6	3 2.0	26 15.6	5 3.0	
60代		207 100.0	60 29.0	73 35.0	36 17.2	7 3.5	26 12.4	6 2.9	
70歳以上		278 100.0	57 20.3	84 30.0	60 21.6	11 4.1	44 15.9	23 8.1	
60歳以上 計		486 100.0	117 24.0	156 32.1	96 19.7	19 3.8	70 14.4	29 5.9	
女性 年代		10代	103 100.0	39 37.8	36 35.1	11 10.8	-	17 16.2	-
	20代	131 100.0	45 34.0	47 36.2	11 8.5	6 4.3	17 12.8	6 4.3	
	20代以下 計	152 100.0	64 41.9	55 36.6	11 7.5	2 1.1	18 11.8	2 1.1	
	30代	196 100.0	64 32.8	62 31.6	27 13.6	4 2.3	36 18.1	3 1.7	
	40代	158 100.0	48 30.1	65 40.9	13 8.1	2 1.1	28 17.7	3 2.2	
	50代	173 100.0	44 25.6	79 45.4	18 10.7	2 1.1	26 14.9	4 2.3	
	60代	264 100.0	53 20.1	100 38.0	58 22.1	5 2.0	32 12.2	15 5.6	
	70歳以上	437 100.0	97 22.3	179 40.9	77 17.6	7 1.6	58 13.3	19 4.3	
	未婚	未婚	459 100.0	154 33.5	133 29.0	52 11.2	10 2.1	95 20.6	16 3.5
		既婚	1491 100.0	422 28.3	543 36.4	243 16.3	36 2.4	200 13.4	46 3.1
結婚後に離別(離別・死別などによる)		233 100.0	68 29.2	80 34.2	32 13.8	8 3.3	33 14.1	12 5.4	
子どもの年代(長子年代)	子どもはいない	585 100.0	197 33.7	177 30.3	64 10.9	15 2.5	114 19.5	18 3.1	
	未就学児(小学校入学前)	128 100.0	49 38.6	48 37.7	13 9.9	2 1.3	13 10.3	3 2.1	
	小学生	152 100.0	57 37.4	49 32.3	25 16.3	2 1.5	17 11.4	2 1.1	
	中学生	81 100.0	33 40.5	24 29.5	12 15.4	4 4.7	7 8.5	1 1.4	
	高校生・予備校生・大学受験生	64 100.0	23 36.1	17 26.8	8 13.0	2 3.1	13 19.7	1 1.3	
	短大・高专・大学・大学院・専門学校生	79 100.0	26 33.0	29 36.9	9 11.7	2 2.8	11 14.1	1 1.4	
	社会人(未就業を含む)	1065 100.0	253 23.8	403 37.8	192 18.0	27 2.5	144 13.5	47 4.4	
	ライフステージ	独身期	265 100.0	100 37.6	75 28.4	30 11.5	6 2.1	44 16.7	10 3.8
		家族形成期	178 100.0	60 33.9	76 42.9	14 8.1	2 0.9	22 12.7	3 1.5
		家族成長前期	230 100.0	89 38.7	72 31.3	36 15.9	5 2.4	24 10.6	3 1.2
家族成長後期		139 100.0	47 33.8	46 32.7	18 12.6	4 3.0	23 16.4	2 1.4	
家族成熟期		230 100.0	62 27.1	91 39.5	34 14.6	6 2.4	32 14.0	5 2.3	
老齢期		904 100.0	209 23.1	332 36.7	167 18.5	26 2.8	126 13.9	45 4.9	
その他		195 100.0	67 34.5	53 27.4	22 11.3	5 2.7	44 22.5	3 1.6	

Q22 あなたは、今の静岡県が「人権尊重の意識が生活の中に定着した住みよい県」になっていると感じますか。(○は1つ)

		調査数	そう思う	どちらかといえばそう思う	どちらかといえな	どちらかといえな	そう思わない	無回答	
※「人権尊重の意識」…人権は、私たち一人ひとりの生命や自由・平等を保障し、日常生活を支えている大切な権利で、日本国憲法にも保障されています。この権利を尊重し、私たち一人ひとりが自分や他者を大切にしようとする意識のことをいいます。									
全県		2196 100.0	176 8.0	818 37.3	873 39.8	132 6.0	122 5.6	74 3.4	
性	男性	1123 100.0	88 7.9	408 36.4	442 39.4	70 6.3	75 6.7	39 3.4	
	女性	1074 100.0	88 8.2	410 38.2	431 40.2	61 5.7	47 4.4	36 3.3	
年代	10代	50 100.0	-	34 66.7	6 11.1	-	6 11.1	6 11.1	
	20代	220 100.0	14 6.3	70 31.6	89 40.5	14 6.3	31 13.9	3 1.3	
	20代以下 計	270 100.0	14 5.1	103 38.2	95 35.0	14 5.1	36 13.4	8 3.1	
	30代	295 100.0	5 1.7	104 35.4	132 44.8	29 9.9	21 7.2	3 1.1	
	40代	382 100.0	17 4.4	117 30.5	192 50.3	24 6.4	24 6.4	8 2.0	
	50代	327 100.0	15 4.7	118 36.1	143 43.6	24 7.3	17 5.2	10 3.1	
	60代	380 100.0	32 8.3	146 38.4	158 41.5	22 5.7	13 3.5	10 2.6	
	70歳以上	542 100.0	94 17.3	231 42.5	154 28.4	18 3.4	10 1.9	35 6.4	
	60歳以上 計	922 100.0	126 13.6	376 40.8	312 33.8	40 4.3	24 2.6	45 4.8	
	男性年代	10代	22 100.0	-	17 75.0	-	-	6 25.0	-
20代		117 100.0	14 11.9	33 28.6	44 38.1	6 4.8	17 14.3	3 2.4	
20代以下 計		139 100.0	14 10.0	50 36.0	44 32.0	6 4.0	22 16.0	3 2.0	
30代		143 100.0	2 1.1	49 34.1	64 44.3	16 11.4	11 8.0	2 1.1	
40代		185 100.0	7 3.6	54 29.3	98 52.7	9 4.8	16 8.4	2 1.2	
50代		169 100.0	8 4.5	60 35.2	72 42.7	14 8.5	11 6.5	4 2.5	
60代		207 100.0	13 6.1	83 40.1	83 40.1	14 6.7	9 4.1	6 2.9	
70歳以上		278 100.0	46 16.6	112 40.3	81 29.1	11 4.1	6 2.2	22 7.8	
60歳以上 計		486 100.0	59 12.1	195 40.2	164 33.8	25 5.2	15 3.0	28 5.7	
女性年代		10代	28 100.0	-	17 60.0	6 20.0	-	-	6 20.0
	20代	103 100.0	-	36 35.1	44 43.2	8 8.1	14 13.5	-	
	20代以下 計	131 100.0	-	53 40.4	50 38.3	8 6.4	14 10.6	6 4.3	
	30代	152 100.0	3 2.2	55 36.6	68 45.2	13 8.6	10 6.5	2 1.1	
	40代	196 100.0	10 5.1	62 31.6	94 48.0	16 7.9	9 4.5	6 2.8	
	50代	158 100.0	8 4.8	59 37.1	71 44.6	9 5.9	6 3.8	6 3.8	
	60代	173 100.0	19 11.1	63 36.3	75 43.1	8 4.6	5 2.7	4 2.3	
	70歳以上	264 100.0	48 18.2	118 44.9	73 27.7	7 2.6	4 1.7	13 5.0	
	60歳以上 計	437 100.0	67 15.3	181 41.5	148 33.8	15 3.4	9 2.1	17 3.9	
	未婚	未婚	459 100.0	20 4.5	162 35.4	190 41.4	25 5.4	42 9.2	20 4.3
既婚		1491 100.0	129 8.6	568 38.1	587 39.4	93 6.2	69 4.6	45 3.0	
結婚後に離別(離別・死別などによる)		233 100.0	24 10.1	86 37.0	90 38.9	12 5.3	12 4.9	9 3.8	
子どもの年代(長子年代)	子どもはいない	585 100.0	34 5.8	209 35.8	235 40.2	37 6.4	49 8.4	20 3.5	
	未就学児(小学校入学前)	128 100.0	2 1.7	48 37.7	49 38.7	13 10.3	12 9.4	3 2.1	
	小学生	152 100.0	5 3.4	47 31.0	72 47.3	10 6.5	18 11.8	-	
	中学生	81 100.0	5 6.2	31 38.5	38 47.1	6 6.8	1 1.4	-	
	高校生・予備校生・大学受験生	64 100.0	4 6.1	22 34.2	31 47.9	5 7.4	2 3.1	1 1.3	
	短大・高専・大学・大学院・専門学校生	79 100.0	-	34 42.7	37 47.4	3 3.9	5 6.0	-	
	社会人(未就業を含む)	1065 100.0	125 11.8	417 39.1	389 36.5	56 5.3	32 3.0	46 4.3	
	ライフステージ	独身期	265 100.0	14 5.2	108 40.8	94 35.4	13 5.0	29 10.9	7 2.7
		家族形成期	178 100.0	4 2.2	61 34.2	73 41.1	20 11.1	18 9.9	3 1.5
		家族成長前期	230 100.0	9 4.1	78 34.0	109 47.5	15 6.7	18 7.7	-
家族成長後期		139 100.0	4 2.8	54 38.9	66 47.2	8 5.6	7 4.8	1 0.6	
家族成熟期		230 100.0	10 4.2	78 34.0	103 44.7	21 9.1	12 5.4	6 2.6	
高齢期		904 100.0	122 13.5	370 40.9	307 34.0	39 4.3	23 2.5	44 4.8	
その他		195 100.0	10 5.2	57 29.0	94 48.3	13 6.6	13 6.7	8 4.3	

Q22 あなたは、今の静岡県が「人権尊重の意識が生活の中に定着した住みよい県」になっていると感じますか。(〇は1つ)

※「人権尊重の意識」…人権は、私たち一人ひとりの生命や自由・平等を保障し、日常生活を支えている大切な権利で、日本国憲法にも保障されています。この権利を尊重し、私たち一人ひとりが自分や他者を大切にしようとする意識のことをいいます。		調査数	そう思う	どちらかといえばそう思う	どちらかといえな	どちらかといえな	そう思わない	無回答	
全県		2196 100.0	176 8.0	818 37.3	873 39.8	132 6.0	122 5.6	74 3.4	
本人 具 体的 職業	職業								
	農林漁業(事業主・家族従事)	87 100.0	12 13.6	35 40.4	28 32.1	7 8.3	2 2.5	3 3.0	
	商工サービス・自由業(事業主・家族従事)	166 100.0	19 11.5	70 42.6	56 33.8	12 7.3	4 2.3	4 2.5	
	給与所得者 管理・専門技術・事務職	578 100.0	25 4.3	209 36.2	254 43.9	34 5.8	53 9.1	4 0.7	
	給与所得者 労務作業者	222 100.0	11 5.2	67 30.2	98 44.2	19 8.4	14 6.3	13 5.7	
	無職(収入あり・なし)	935 100.0	90 9.6	348 37.2	370 39.5	54 5.7	33 3.6	41 4.4	
	学生・その他	121 100.0	9 7.1	58 47.8	39 32.6	2 2.0	12 10.0	1 0.5	
	小計	253 100.0	31 12.2	106 41.8	84 33.2	19 7.7	6 2.4	7 2.7	
	給与所得者 小計	799 100.0	36 4.5	276 34.5	352 44.0	52 6.5	67 8.3	17 2.1	
	居住 年 数	10年未満	86 100.0	4 4.2	26 30.2	42 49.0	7 8.4	5 5.2	3 2.9
10年～20年未満		113 100.0	2 1.7	42 37.0	45 39.8	9 8.0	15 12.9	1 0.6	
20年～30年未満		178 100.0	7 4.1	45 25.4	81 45.4	17 9.7	25 14.0	2 1.3	
30年以上		517 100.0	37 7.1	213 41.2	208 40.3	20 3.9	22 4.2	17 3.3	
生まれてからずっと		1261 100.0	119 9.4	482 38.2	483 38.3	75 6.0	56 4.5	46 3.6	
住居 形 態		所有	1920 100.0	160 8.3	739 38.5	737 38.4	111 5.8	106 5.5	67 3.5
		持家以外	235 100.0	8 3.5	69 29.2	121 51.5	19 8.0	17 7.0	2 0.8
	一戸建	1902 100.0	157 8.3	721 37.9	747 39.3	112 5.9	102 5.4	63 3.3	
	一戸建以外	227 100.0	10 4.3	83 36.6	95 42.1	16 7.1	17 7.4	6 2.5	
	その他	27 100.0	2 6.4	4 16.0	15 56.9	2 8.2	3 12.5	-	
イン タ ー ネ ッ ト	普及								
	利用できる	1793 100.0	113 6.3	662 36.9	756 42.2	114 6.3	106 5.9	42 2.4	
	利用できない	310 100.0	48 15.4	128 41.4	88 28.5	16 5.1	12 3.9	18 5.8	
利用									
わからない	39 100.0	5 12.3	14 34.8	10 26.0	1 2.2	3 8.3	6 16.3		
利用する	1573 100.0	78 5.0	576 36.6	677 43.0	105 6.7	106 6.8	30 1.9		
利用しない	569 100.0	87 15.4	227 40.0	177 31.1	25 4.4	15 2.7	37 6.5		
周 辺 地 域	住宅地域	1558 100.0	109 7.0	590 37.8	628 40.3	88 5.6	100 6.4	44 2.8	
	商業地域	175 100.0	12 7.1	65 36.9	75 43.0	10 5.8	7 3.7	6 3.5	
	工業地域	43 100.0	5 12.1	14 32.7	15 34.3	7 16.8	1 2.0	1 2.0	
	農漁業地域	223 100.0	20 9.2	87 39.1	83 37.2	18 8.0	8 3.7	6 2.8	
	山間地域	125 100.0	17 13.4	40 32.0	47 37.1	8 6.4	5 3.7	9 7.4	
	その他	19 100.0	3 17.8	6 31.5	5 28.0	-	2 12.5	2 10.2	
	居 住 地 域	地域							
東部地域		720 100.0	50 6.9	257 35.7	305 42.4	49 6.8	41 5.8	17 2.3	
中部地域		664 100.0	55 8.3	242 36.5	265 40.0	36 5.4	39 5.8	27 4.0	
西部地域		774 100.0	64 8.3	307 39.6	289 37.4	46 6.0	42 5.5	26 3.3	
市・郡									
静岡市		409 100.0	33 8.0	146 35.6	170 41.6	24 5.9	21 5.1	15 3.7	
浜松市		472 100.0	39 8.2	174 36.9	188 39.9	30 6.4	29 6.2	11 2.3	
その他の市部		1140 100.0	79 7.0	439 38.5	447 39.2	69 6.0	69 6.0	37 3.2	
郡部		138 100.0	18 13.0	47 34.3	55 39.9	8 5.6	4 2.6	6 4.6	
地域圏									
伊豆半島地域		143 100.0	9 6.3	52 36.8	59 41.2	13 9.1	8 5.9	1 0.6	
東部地域		578 100.0	41 7.1	205 35.5	247 42.7	36 6.3	33 5.7	16 2.8	
中部地域		409 100.0	33 8.0	146 35.6	170 41.6	24 5.9	21 5.1	15 3.7	
志太・榛原・中東遠地域	528 100.0	47 9.0	213 40.4	184 34.9	27 5.0	31 5.8	26 4.9		
西部地域	501 100.0	39 7.8	190 37.9	200 40.0	31 6.2	29 5.9	12 2.3		
伊豆半島地域(沼津市、三島市、函南町を含む)	356 100.0	24 6.7	126 35.3	153 42.8	24 6.7	22 6.3	8 2.2		

Q23 あなたがお住まいのまちは、子どもを生み育てやすいところだと思いますか。(〇は1つ)

		調査数	おおいに思う	ある程度思う	どちらともいえない	あまり思わない	まったく思わない	わからない	無回答
全国		2196 100.0	163 7.4	1049 47.8	420 19.1	231 10.5	59 2.7	216 9.8	58 2.6
性	男性	1123 100.0	71 6.4	524 46.7	221 19.7	124 11.1	34 3.0	115 10.3	33 2.9
	女性	1074 100.0	92 8.5	525 48.9	198 18.5	107 10.0	25 2.4	101 9.4	25 2.4
年代	10代	50 100.0	6 11.1	22 44.4	6 11.1	11 22.2	-	-	6 11.1
	20代	220 100.0	22 10.1	81 36.7	42 19.0	31 13.9	11 5.1	33 15.2	-
	20代以下 計	270 100.0	28 10.3	103 38.2	47 17.5	42 15.5	11 4.1	33 12.4	6 2.1
	30代	295 100.0	13 4.4	140 47.5	46 15.5	46 15.5	11 3.9	36 12.2	3 1.1
	40代	382 100.0	20 5.2	173 45.3	87 22.7	37 9.6	14 3.8	48 12.5	3 0.9
	50代	327 100.0	20 6.2	151 46.2	71 21.8	36 10.9	14 4.2	28 8.6	7 2.1
	60代	380 100.0	19 5.0	197 51.9	80 21.0	43 11.3	6 1.6	29 7.6	6 1.6
	70歳以上	542 100.0	63 11.6	284 52.5	89 16.4	29 5.3	3 0.5	42 7.7	33 6.1
	60歳以上 計	922 100.0	82 8.9	482 52.2	169 18.3	72 7.8	9 0.9	71 7.7	39 4.2
	男性年代	10代	22 100.0	6 25.0	11 50.0	-	6 25.0	-	-
20代		117 100.0	11 9.5	39 33.3	25 21.4	14 11.9	8 7.1	19 16.7	-
20代以下 計		139 100.0	17 12.0	50 36.0	25 18.0	19 14.0	8 6.0	19 14.0	-
30代		143 100.0	5 3.4	68 47.7	23 15.9	23 15.9	7 4.5	16 11.4	2 1.1
40代		185 100.0	9 4.8	82 44.3	41 22.2	21 11.4	7 3.6	23 12.6	2 1.2
50代		169 100.0	7 4.0	82 48.2	37 21.6	19 11.1	7 4.0	14 8.0	5 3.0
60代		207 100.0	11 5.1	96 46.2	46 22.3	26 12.7	5 2.2	19 9.2	5 2.2
70歳以上		278 100.0	23 8.4	146 52.5	50 17.8	16 5.6	1 0.3	23 8.4	19 6.9
60歳以上 計		486 100.0	34 7.0	242 49.8	96 19.7	42 8.7	5 1.1	43 8.8	24 4.9
女性年代		10代	28 100.0	-	11 40.0	6 20.0	6 20.0	-	-
	20代	103 100.0	11 10.8	42 40.5	17 16.2	17 16.2	3 2.7	14 13.5	-
	20代以下 計	131 100.0	11 8.5	53 40.4	22 17.0	22 17.0	3 2.1	14 10.6	6 4.3
	30代	152 100.0	8 5.4	72 47.3	23 15.1	23 15.1	5 3.2	20 12.9	2 1.1
	40代	196 100.0	11 5.6	91 46.3	46 23.2	16 7.9	8 4.0	24 12.4	1 0.6
	50代	158 100.0	14 8.6	70 44.1	35 22.0	17 10.8	7 4.3	14 9.1	2 1.1
	60代	173 100.0	9 5.0	102 58.8	34 19.5	17 9.5	1 0.8	10 5.7	1 0.8
	70歳以上	264 100.0	39 14.9	138 52.5	39 14.9	13 5.0	2 0.7	18 6.9	14 5.3
	60歳以上 計	437 100.0	48 10.9	240 55.0	73 16.7	30 6.8	3 0.7	28 6.5	15 3.5
	未既婚	未婚	459 100.0	30 6.5	158 34.4	89 19.3	59 12.8	13 2.8	99 21.6
既婚		1491 100.0	112 7.5	779 52.3	285 19.1	147 9.8	42 2.8	90 6.0	36 2.4
結婚後に離別(離別・死別などによる)		233 100.0	17 7.1	110 47.1	44 18.7	23 10.1	5 2.0	26 11.1	9 3.9
子どもの年代(長子年代)	子どもはいない	585 100.0	39 6.6	201 34.3	104 17.7	74 12.6	13 2.3	138 23.5	17 3.0
	未就学児(小学校入学前)	128 100.0	10 7.7	78 60.9	18 14.2	13 9.9	6 4.7	2 1.3	2 1.3
	小学生	152 100.0	10 6.7	84 55.3	26 17.3	21 13.6	8 5.2	3 1.8	-
	中学生	81 100.0	3 4.1	36 44.5	26 32.0	11 13.6	5 5.8	-	-
	高校生・予備校生・大学受験生	64 100.0	4 6.3	35 54.4	10 15.2	8 11.9	7 10.8	-	1 1.3
	短大・高専・大学・大学院・専門学校生	79 100.0	3 3.6	41 51.7	23 29.1	6 7.9	4 5.3	2 2.5	-
	社会人(未就業を含む)	1065 100.0	92 8.7	562 52.7	203 19.1	96 9.0	15 1.4	60 5.7	37 3.4
	ライフステージ	265 100.0	24 9.0	104 39.1	42 15.7	38 14.4	8 3.1	42 16.0	7 2.7
家族形成期	178 100.0	14 8.1	90 50.5	25 13.9	28 15.5	6 3.4	14 7.7	2 0.9	
家族成長前期	230 100.0	14 5.9	118 51.4	52 22.4	31 13.5	13 5.5	3 1.2	-	
家族成長後期	139 100.0	6 4.4	74 53.3	32 22.9	13 9.5	11 8.0	2 1.4	1 0.6	
家族成熟期	230 100.0	16 7.0	112 48.8	51 22.2	29 12.5	8 3.4	11 4.6	3 1.5	
高齢期	904 100.0	77 8.6	477 52.7	166 18.3	69 7.7	9 0.9	69 7.6	38 4.2	
その他	195 100.0	6 3.1	58 29.9	41 21.1	18 9.2	4 1.9	64 32.6	4 2.1	

Q24 あなたがお住まいのまちや最寄りの都市では、商業、金融、情報、医療、交通、娯楽などあなたが必要だと思う機能が充実していると思いますか。(〇は1つ)

		調査数	おおいに充実している	ある程度充実している	どちらともいえない	やや不足している	かなり不足している	わからない	無回答	
全県		2196 100.0	98 4.5	1036 47.2	335 15.2	362 16.5	270 12.3	46 2.1	49 2.2	
性	男性	1123 100.0	49 4.3	526 46.8	189 16.8	188 16.7	123 11.0	23 2.1	26 2.3	
	女性	1074 100.0	49 4.6	510 47.5	146 13.6	175 16.3	147 13.7	23 2.1	24 2.2	
年代	10代	50 100.0	-	28 55.6	11 22.2	-	6 11.1	-	6 11.1	
	20代	220 100.0	14 6.3	89 40.5	28 12.7	53 24.1	28 12.7	8 3.8	-	
	20代以下 計	270 100.0	14 5.1	117 43.3	39 14.4	53 19.6	33 12.4	8 3.1	6 2.1	
	30代	295 100.0	16 5.5	122 41.4	49 16.6	57 19.3	47 16.0	-	3 1.1	
	40代	382 100.0	9 2.3	161 42.2	63 16.6	80 20.9	60 15.7	7 1.7	2 0.6	
	50代	327 100.0	15 4.7	145 44.4	44 13.5	52 15.8	59 17.9	5 1.6	7 2.1	
	60代	380 100.0	13 3.5	197 51.7	57 15.1	63 16.7	36 9.4	5 1.4	9 2.3	
	70歳以上	542 100.0	30 5.6	294 54.3	82 15.1	57 10.6	35 6.4	21 3.9	23 4.2	
	60歳以上 計	922 100.0	44 4.7	491 53.2	139 15.1	121 13.1	70 7.6	26 2.8	31 3.4	
	男性 年代	10代	22 100.0	-	22 100.0	-	-	-	-	-
20代		117 100.0	6 4.8	44 38.1	19 16.7	33 28.6	8 7.1	6 4.8	-	
20代以下 計		139 100.0	6 4.0	67 48.0	19 14.0	33 24.0	8 6.0	6 4.0	-	
30代		143 100.0	10 6.8	54 37.5	29 20.5	28 19.3	21 14.8	-	2 1.1	
40代		185 100.0	3 1.8	73 39.5	33 18.0	42 22.8	30 16.2	2 1.2	1 0.6	
50代		169 100.0	7 4.0	76 44.7	25 14.6	23 13.6	32 19.1	3 1.5	4 2.5	
60代		207 100.0	9 4.5	102 49.4	32 15.6	37 17.8	19 9.2	3 1.3	5 2.2	
70歳以上		278 100.0	14 5.0	154 55.3	50 17.8	24 8.8	12 4.4	10 3.8	14 5.0	
60歳以上 計		486 100.0	23 4.8	256 52.8	82 16.9	61 12.6	31 6.4	13 2.7	19 3.8	
女性 年代		10代	28 100.0	-	6 20.0	11 40.0	-	6 20.0	-	6 20.0
	20代	103 100.0	8 8.1	44 43.2	8 8.1	19 18.9	19 18.9	3 2.7	-	
	20代以下 計	131 100.0	8 6.4	50 38.3	20 14.9	19 14.9	25 19.1	3 2.1	6 4.3	
	30代	152 100.0	7 4.3	68 45.2	20 12.9	29 19.4	26 17.2	-	2 1.1	
	40代	196 100.0	6 2.8	89 44.6	30 15.3	38 19.2	30 15.3	4 2.3	1 0.6	
	50代	158 100.0	9 5.4	70 44.1	20 12.4	29 18.3	26 16.7	3 1.6	3 1.6	
	60代	173 100.0	4 2.3	94 54.6	25 14.5	26 15.3	17 9.5	3 1.5	4 2.3	
	70歳以上	264 100.0	17 6.3	140 53.1	32 12.2	33 12.5	23 8.6	10 4.0	9 3.3	
	60歳以上 計	437 100.0	20 4.7	234 53.7	57 13.1	59 13.6	39 9.0	13 3.0	13 2.9	
	未婚	未婚	459 100.0	18 3.9	187 40.7	62 13.6	103 22.5	62 13.5	17 3.6	10 2.2
既婚		1491 100.0	61 4.1	746 50.0	232 15.6	223 15.0	179 12.0	18 1.2	31 2.1	
結婚後に離別(離別・死別などによる)		233 100.0	16 6.8	100 42.8	37 15.9	34 14.5	29 12.4	10 4.5	7 3.1	
子どもの年代(長子年代)	子どもはいない	585 100.0	24 4.1	253 43.3	81 13.8	117 20.0	82 14.0	14 2.3	14 2.5	
	未就学児(小学校入学前)	128 100.0	8 6.0	57 44.8	18 14.1	24 18.4	20 15.4	-	2 1.3	
	小学生	152 100.0	4 2.9	65 43.2	32 21.3	27 18.0	22 14.7	-	-	
	中学生	81 100.0	3 3.4	33 40.4	19 23.7	13 16.3	13 16.2	-	-	
	高校生・予備校生・大学受験生	64 100.0	2 3.1	31 48.1	7 11.7	9 14.4	14 21.4	-	1 1.3	
	短大・高专・大学・大学院・専門学校生	79 100.0	3 3.6	41 51.3	13 16.7	9 11.0	13 16.1	1 1.4	-	
	社会人(未就業を含む)	1065 100.0	52 4.9	543 51.0	157 14.8	154 14.4	102 9.5	26 2.4	31 2.9	
	ライフステージ	独身期	265 100.0	14 5.4	113 42.8	33 12.4	58 21.9	36 13.8	3 1.0	7 2.7
		家族形成期	178 100.0	12 6.8	82 46.1	24 13.6	30 16.9	28 15.7	-	2 0.9
家族成長前期		230 100.0	7 3.1	97 42.0	51 22.2	40 17.4	35 15.4	-	-	
家族成長後期		139 100.0	5 3.4	69 49.7	20 14.2	18 12.8	26 18.5	1 0.8	1 0.6	
家族成熟期		230 100.0	12 5.2	100 43.5	33 14.2	39 16.8	41 17.6	3 1.2	3 1.5	
老齢期		904 100.0	41 4.5	486 53.7	135 14.9	118 13.0	69 7.6	26 2.8	30 3.4	
その他		195 100.0	3 1.6	72 36.8	30 15.3	49 24.9	30 15.3	8 4.0	4 2.0	

Q25 あなたのお住まいの地域は、住みよいところだと思いますか。(〇は1つ)

		調査数	思う	思うどころかといえそう	どちらかといえそう	思わない	わからない	無回答	
全県		2196 100.0	549 25.0	1223 55.7	202 9.2	113 5.1	63 2.9	47 2.1	
性	男性	1123 100.0	278 24.8	643 57.3	92 8.2	57 5.1	28 2.5	24 2.1	
	女性	1074 100.0	271 25.2	580 54.0	110 10.2	55 5.1	35 3.2	23 2.1	
年代	10代	50 100.0	6 11.1	28 55.6	11 22.2	-	-	6 11.1	
	20代	220 100.0	78 35.4	95 43.0	19 8.9	19 8.9	8 3.8	-	
	20代以下 計	270 100.0	83 30.9	122 45.4	31 11.4	19 7.2	8 3.1	6 2.1	
	30代	295 100.0	59 19.9	181 61.3	29 9.9	16 5.5	7 2.2	3 1.1	
	40代	382 100.0	83 21.8	215 56.4	40 10.5	26 6.7	13 3.5	4 1.2	
	50代	327 100.0	70 21.3	194 59.2	31 9.6	16 4.9	11 3.4	5 1.6	
	60代	380 100.0	83 21.7	233 61.3	33 8.7	15 4.0	10 2.6	7 1.7	
	70歳以上	542 100.0	171 31.6	278 51.2	37 6.9	20 3.7	14 2.6	22 4.0	
	60歳以上 計	922 100.0	254 27.5	511 55.4	70 7.6	35 3.8	24 2.6	28 3.1	
	男性年代	10代	22 100.0	6 25.0	17 75.0	-	-	-	-
20代		117 100.0	44 38.1	50 42.9	6 4.8	14 11.9	3 2.4	-	
20代以下 計		139 100.0	50 36.0	67 48.0	6 4.0	14 10.0	3 2.0	-	
30代		143 100.0	31 21.6	88 61.4	13 9.1	10 6.8	-	2 1.1	
40代		185 100.0	36 19.2	117 62.9	19 10.2	7 3.6	7 3.6	1 0.6	
50代		169 100.0	35 20.6	103 60.8	16 9.5	9 5.0	4 2.5	3 1.5	
60代		207 100.0	44 21.3	126 60.8	19 9.2	7 3.5	6 2.9	5 2.2	
70歳以上		278 100.0	83 29.7	143 51.3	19 6.9	11 4.1	9 3.1	14 5.0	
60歳以上 計		486 100.0	127 26.1	269 55.3	38 7.9	19 3.8	15 3.0	19 3.8	
女性年代		10代	28 100.0	-	11 40.0	11 40.0	-	-	6 20.0
	20代	103 100.0	33 32.4	44 43.2	14 13.5	6 5.4	6 5.4	-	
	20代以下 計	131 100.0	33 25.5	56 42.6	25 19.2	6 4.3	6 4.3	6 4.3	
	30代	152 100.0	28 18.3	93 61.3	16 10.8	7 4.3	7 4.3	2 1.1	
	40代	196 100.0	48 24.3	99 50.3	21 10.7	19 9.6	7 3.4	3 1.7	
	50代	158 100.0	35 22.0	91 57.5	15 9.7	8 4.8	7 4.3	3 1.6	
	60代	173 100.0	38 22.1	107 61.8	14 8.0	8 4.6	4 2.3	2 1.1	
	70歳以上	264 100.0	89 33.7	135 51.2	18 6.9	9 3.3	5 2.0	8 3.0	
	60歳以上 計	437 100.0	127 29.1	242 55.4	32 7.4	17 3.8	9 2.1	10 2.2	
	未婚	未婚	459 100.0	116 25.3	234 51.0	56 12.1	20 4.3	21 4.7	12 2.7
既婚		1491 100.0	365 24.5	866 58.1	121 8.1	76 5.1	37 2.5	26 1.7	
結婚後に離別(離別・死別などによる)		233 100.0	63 27.1	117 50.5	24 10.3	16 7.0	4 1.6	8 3.5	
子どもの年代(長子年代)	子どもはいない	585 100.0	142 24.2	320 54.7	65 11.1	25 4.2	18 3.1	16 2.7	
	未就学児(小学校入学前)	128 100.0	33 26.1	77 60.1	4 3.0	12 9.5	-	2 1.3	
	小学生	152 100.0	29 18.8	98 64.9	12 7.7	8 5.1	5 3.4	-	
	中学生	81 100.0	16 20.2	45 55.3	16 19.7	3 3.8	1 1.0	-	
	高校生・予備校生・大学受験生	64 100.0	16 25.5	33 51.0	5 8.3	7 10.4	2 3.5	1 1.3	
	短大・高専・大学・大学院・専門学校生	79 100.0	18 22.5	43 54.2	8 9.5	9 11.7	2 2.2	-	
	社会人(未就業を含む)	1065 100.0	285 26.8	588 55.2	89 8.3	47 4.5	29 2.7	28 2.6	
	ライフステージ	独身期	265 100.0	77 29.1	129 48.6	36 13.6	10 3.8	6 2.3	7 2.7
		家族形成期	178 100.0	47 26.2	105 59.3	9 4.9	15 8.6	-	2 0.9
家族成長前期		230 100.0	45 19.6	142 61.6	26 11.5	11 4.7	6 2.6	-	
家族成長後期		139 100.0	32 22.9	74 53.1	13 9.2	16 11.4	4 2.8	1 0.6	
家族成熟期		230 100.0	50 21.6	131 57.1	24 10.3	16 7.0	7 2.9	3 1.1	
高齢期		904 100.0	250 27.6	501 55.4	70 7.7	33 3.7	23 2.6	27 3.0	
その他		195 100.0	36 18.3	115 59.1	20 10.3	9 4.4	10 5.2	5 2.7	

Q25 あなたのお住まいの地域は、住みよいところだと思いますか。(〇は1つ)

		調査数	思う	思う どちらか といえそう	どちらか といえそう	思わない	わからない	無回答
全県		2196 100.0	549 25.0	1223 55.7	202 9.2	113 5.1	63 2.9	47 2.1
本人 具 体的 職業	職業							
	農林漁業(事業主・家族従事)	87 100.0	24 27.3	46 52.5	7 7.7	7 8.0	2 2.5	2 2.0
	商工サービス・自由業(事業主・家族従事)	166 100.0	50 29.9	97 58.6	7 4.5	7 4.0	2 1.1	3 1.8
	給与所得者 管理・専門技術・事務職	578 100.0	139 24.1	341 59.1	60 10.5	25 4.4	10 1.6	2 0.3
	給与所得者 労務作業	222 100.0	52 23.5	108 48.7	20 9.2	19 8.5	11 5.2	11 4.9
	無職(収入あり・なし)	935 100.0	235 25.1	512 54.7	80 8.6	48 5.1	33 3.5	28 3.0
	学生・その他	121 100.0	26 21.1	72 59.4	18 15.0	5 3.7	1 0.7	-
	小計	253 100.0	73 29.0	143 56.5	14 5.6	14 5.4	4 1.6	5 1.9
	給与所得者 小計	799 100.0	192 24.0	449 56.2	81 10.1	44 5.5	21 2.6	12 1.5
	居住 年数	10年未満	86 100.0	22 25.3	46 53.0	7 8.4	6 7.5	3 2.9
10年～20年未満		113 100.0	21 18.9	62 54.7	18 16.0	5 4.5	6 5.3	1 0.6
20年～30年未満		178 100.0	42 23.3	98 55.2	17 9.5	19 10.7	1 0.5	2 0.8
30年以上		517 100.0	116 22.5	313 60.5	42 8.1	25 4.8	12 2.3	9 1.7
生まれてからずっと		1261 100.0	334 26.5	690 54.7	113 9.0	56 4.5	37 2.9	31 2.4
住居 形態		所有	1920 100.0	486 25.3	1076 56.0	172 9.0	92 4.8	51 2.6
	持家以外	235 100.0	49 20.7	133 56.5	26 11.2	19 7.9	8 3.4	1 0.3
	一戸建	1902 100.0	475 25.0	1065 56.0	172 9.1	98 5.2	51 2.7	41 2.1
	一戸建以外	227 100.0	52 23.2	129 56.9	26 11.5	10 4.6	5 2.1	4 1.6
	その他	27 100.0	7 25.4	15 54.8	-	2 8.2	3 11.6	-
イン ター ネ ット	普及							
	利用できる	1793 100.0	430 24.0	1029 57.4	163 9.1	97 5.4	45 2.5	30 1.6
	利用できない	310 100.0	91 29.4	162 52.0	30 9.8	9 2.9	9 2.8	10 3.1
利用								
利用できる	1573 100.0	368 23.4	900 57.2	152 9.7	90 5.7	40 2.6	22 1.4	
利用しない	569 100.0	162 28.5	305 53.7	44 7.8	18 3.2	17 2.9	22 3.9	
周 辺 地 域	住宅地域	1558 100.0	402 25.8	882 56.6	136 8.7	69 4.4	41 2.6	30 1.9
	商業地域	175 100.0	46 26.1	108 62.0	12 6.7	2 1.3	4 2.6	3 1.5
	工業地域	43 100.0	14 32.2	18 42.5	6 14.0	3 5.8	1 2.0	2 3.5
	農漁業地域	223 100.0	46 20.5	132 59.3	21 9.3	14 6.4	5 2.4	4 1.9
	山間地域	125 100.0	21 16.8	51 40.3	20 15.8	24 19.3	5 3.6	5 4.3
	その他	19 100.0	4 22.3	10 50.5	3 17.0	-	1 4.4	1 5.7
	居 住 地	地域						
東部地域		720 100.0	153 21.3	384 53.4	97 13.5	55 7.7	20 2.8	9 1.3
中部地域		664 100.0	181 27.2	380 57.2	40 6.0	23 3.4	21 3.1	20 3.0
西部地域		774 100.0	200 25.9	446 57.6	61 7.8	34 4.4	18 2.3	16 2.0
市・郡								
静岡市		409 100.0	121 29.6	239 58.5	23 5.6	8 2.1	8 2.0	9 2.2
浜松市		472 100.0	123 26.1	276 58.6	34 7.3	22 4.7	11 2.3	5 1.1
その他の市部		1140 100.0	252 22.1	633 55.5	125 10.9	69 6.1	34 3.0	27 2.4
郡部		138 100.0	38 27.7	62 45.1	16 11.7	12 8.9	6 4.3	3 2.3
地域圏								
伊豆半島地域		143 100.0	20 14.1	80 56.1	23 16.3	12 8.7	7 4.7	-
東部地域		578 100.0	133 23.0	304 52.7	74 12.9	43 7.5	13 2.3	9 1.6
中部地域		409 100.0	121 29.6	239 58.5	23 5.6	8 2.1	8 2.0	9 2.2
志太・榛原・中東遠地域		528 100.0	131 24.9	294 55.8	40 7.6	24 4.6	17 3.3	20 3.9
西部地域	501 100.0	129 25.7	293 58.4	38 7.5	24 4.7	13 2.6	6 1.1	
伊豆半島地域(沼津市、三島市、函南町を含む)	356 100.0	71 19.9	191 53.5	51 14.3	27 7.5	13 3.7	4 1.2	

Q26 あなたのお住まいの地域は、地域の絆や支え合いの仕組みが形成されていると思いますか。(○は1つ)

		調査数	思う	思うどころかといえそう	思わないどころかといえそう	思わない	わからない	無回答
※「地域の絆や支え合い」…地域の防災や防犯、環境美化、高齢者の見守り等の福祉などを含む、幅広い住民のふれあいや助け合いの仕組みのことをいいます。								
全県		2196 100.0	251 11.4	1179 53.7	268 12.2	143 6.5	307 14.0	47 2.2
性	男性	1123 100.0	122 10.9	618 55.1	133 11.8	80 7.2	142 12.6	27 2.4
	女性	1074 100.0	128 12.0	561 52.2	135 12.6	63 5.9	165 15.4	21 1.9
年代	10代	50 100.0	- -	22 44.4	6 11.1	- -	17 33.3	6 11.1
	20代	220 100.0	19 8.9	111 50.6	22 10.1	33 15.2	33 15.2	- -
	20代以下 計	270 100.0	19 7.2	134 49.5	28 10.3	33 12.4	50 18.6	6 2.1
	30代	295 100.0	24 8.3	139 47.0	46 15.5	31 10.5	52 17.7	3 1.1
	40代	382 100.0	39 10.2	203 53.2	44 11.6	22 5.8	70 18.3	3 0.9
	50代	327 100.0	31 9.6	186 56.9	46 14.0	14 4.2	43 13.2	7 2.1
	60代	380 100.0	44 11.5	222 58.3	51 13.5	20 5.2	37 9.7	7 1.7
	70歳以上	542 100.0	93 17.2	296 54.6	53 9.8	23 4.3	55 10.1	22 4.0
	60歳以上 計	922 100.0	137 14.8	518 56.1	105 11.3	43 4.7	92 10.0	28 3.1
	男性年代	10代	22 100.0	- -	11 50.0	- -	- -	11 50.0
20代		117 100.0	14 11.9	53 45.2	11 9.5	22 19.0	17 14.3	- -
20代以下 計		139 100.0	14 10.0	64 46.0	11 8.0	22 16.0	28 20.0	- -
30代		143 100.0	11 8.0	75 52.3	15 10.2	21 14.8	20 13.6	2 1.1
40代		185 100.0	17 9.0	105 56.9	24 13.2	7 3.6	30 16.2	2 1.2
50代		169 100.0	18 10.6	96 56.8	27 16.1	7 4.0	17 10.1	4 2.5
60代		207 100.0	22 10.5	125 60.2	28 13.4	11 5.4	17 8.3	5 2.2
70歳以上		278 100.0	41 14.7	153 55.0	28 10.0	12 4.4	30 10.9	14 5.0
60歳以上 計		486 100.0	63 12.9	278 57.2	56 11.4	23 4.8	48 9.8	19 3.8
女性年代		10代	28 100.0	- -	11 40.0	6 20.0	- -	6 20.0
	20代	103 100.0	6 5.4	58 56.8	11 10.8	11 10.8	17 16.2	- -
	20代以下 計	131 100.0	6 4.3	70 53.2	17 12.8	11 8.5	22 17.0	6 4.3
	30代	152 100.0	13 8.6	64 41.9	31 20.4	10 6.5	33 21.5	2 1.1
	40代	196 100.0	22 11.3	98 49.7	20 10.2	16 7.9	40 20.3	1 0.6
	50代	158 100.0	14 8.6	90 57.0	19 11.8	7 4.3	26 16.7	3 1.6
	60代	173 100.0	22 12.6	97 56.1	24 13.7	9 5.0	20 11.5	2 1.1
	70歳以上	264 100.0	52 19.8	143 54.1	25 9.6	11 4.3	24 9.2	8 3.0
	60歳以上 計	437 100.0	74 16.9	240 54.9	49 11.2	20 4.6	44 10.1	10 2.2
	未婚	未婚	459 100.0	37 8.1	210 45.7	52 11.3	47 10.2	103 22.3
既婚		1491 100.0	177 11.9	848 56.8	182 12.2	84 5.6	174 11.7	27 1.8
結婚後に離別(離別・死別などによる)		233 100.0	34 14.5	116 49.8	33 14.3	12 5.0	30 12.8	8 3.5
子どもの年代(長子年代)	子どもはいない	585 100.0	48 8.2	273 46.6	73 12.4	51 8.7	125 21.4	16 2.7
	未就学児(小学校入学前)	128 100.0	10 7.7	66 52.0	25 19.3	13 9.8	13 9.9	2 1.3
	小学生	152 100.0	15 9.7	83 54.4	19 12.2	13 8.8	23 14.9	- -
	中学生	81 100.0	10 12.6	52 64.2	9 10.9	3 3.5	7 8.9	- -
	高校生・予備校生・大学受験生	64 100.0	10 15.8	35 55.1	8 12.7	5 7.4	5 7.8	1 1.3
	短大・高専・大学・大学院・専門学校生	79 100.0	9 9.9	49 61.4	6 7.1	5 6.7	12 14.8	- -
	社会人(未就業を含む)	1065 100.0	148 13.9	599 56.3	126 11.8	51 4.8	114 10.7	28 2.6
	ライフステージ	265 100.0	23 8.6	124 46.8	29 11.0	29 10.9	53 20.0	7 2.7
家族形成期	178 100.0	10 5.5	92 51.9	31 17.3	20 11.4	23 12.9	2 0.9	
家族成長前期	230 100.0	25 10.9	133 57.8	27 11.6	15 6.7	30 13.0	- -	
家族成長後期	139 100.0	18 12.8	81 58.2	13 9.2	10 7.2	17 12.0	1 0.6	
家族成熟期	230 100.0	22 9.7	129 56.0	32 13.9	13 5.7	31 13.6	3 1.1	
高齢期	904 100.0	134 14.8	510 56.4	102 11.3	42 4.6	90 9.9	27 3.0	
その他	195 100.0	15 7.9	82 42.2	29 14.7	11 5.4	53 27.2	5 2.6	

Q26 あなたのお住まいの地域は、地域の絆や支え合いの仕組みが形成されていると思いますか。(〇は1つ)

		調査数	思う	思う どちらか といえ ばそう	思わ ない どちらか といえ ばそう	思わ ない	わ から ない	無 回 答	
※「地域の絆や支え合い」…地域の防災や防犯、環境美化、高齢者の見守り等の福祉などを含む、幅広い住民のふれあいや助け合いの仕組みのことをいいます。									
全県		2196 100.0	251 11.4	1179 53.7	268 12.2	143 6.5	307 14.0	47 2.2	
本人 具 体的 職 業	職業								
	農林漁業(事業主・家族従事)	87 100.0	14 16.0	58 65.9	8 9.7	2 2.5	4 4.0	2 2.0	
	商工サービス・自由業(事業主・家族従業)	166 100.0	25 15.3	94 56.8	16 9.6	8 4.6	20 11.8	3 2.0	
	給与所得者 管理・専門技術・事務職	578 100.0	60 10.5	295 51.1	88 15.2	51 8.8	80 13.8	3 0.6	
	給与所得者 労務作業	222 100.0	19 8.5	107 48.2	17 7.5	24 11.0	44 19.9	11 4.9	
	無職(収入あり・なし)	935 100.0	107 11.4	510 54.5	116 12.4	47 5.1	128 13.7	27 2.8	
	学生・その他	121 100.0	12 9.9	75 62.2	17 13.9	3 2.8	12 10.3	1 0.7	
	小計	253 100.0	39 15.5	152 59.9	24 9.6	10 3.9	23 9.1	5 2.0	
	給与所得者 小計	799 100.0	79 9.9	402 50.3	105 13.1	75 9.4	124 15.5	14 1.8	
	居 住 年 数	10年未満	86 100.0	8 9.4	35 40.8	16 18.3	13 14.6	11 13.0	3 3.9
10年～20年未満		113 100.0	7 6.0	54 47.3	10 9.0	9 8.0	33 29.0	1 0.6	
20年～30年未満		178 100.0	22 12.3	95 53.3	26 14.4	15 8.6	18 10.1	2 1.2	
30年以上		517 100.0	46 8.9	313 60.6	64 12.3	27 5.1	56 10.8	12 2.2	
生まれてからずっと		1261 100.0	160 12.7	664 52.7	148 11.7	80 6.3	182 14.4	27 2.2	
住 居 形 態		所有	1920 100.0	224 11.7	1084 56.4	228 11.9	107 5.6	232 12.1	44 2.3
	持家以外	235 100.0	19 8.0	78 33.1	36 15.1	36 15.4	66 28.1	1 0.3	
	一戸建	1902 100.0	225 11.8	1066 56.0	224 11.8	105 5.5	240 12.6	41 2.2	
	一戸建以外	227 100.0	15 6.8	81 35.7	39 17.3	36 15.8	52 22.8	4 1.6	
	その他	27 100.0	2 8.8	15 54.8	1 3.1	3 9.2	7 24.1	-	
イ ン タ ー ネ ッ ト	普及								
	利用できる	1793 100.0	190 10.6	973 54.2	225 12.5	122 6.8	256 14.3	29 1.6	
	利用できない	310 100.0	43 13.9	167 53.8	35 11.3	17 5.5	37 12.0	10 3.4	
わからない	39 100.0	8 19.5	11 28.7	4 10.7	4 9.8	6 15.7	6 15.6		
利用									
利用する	1573 100.0	155 9.9	844 53.7	206 13.1	115 7.3	229 14.6	23 1.5		
利用しない	569 100.0	85 15.0	306 53.8	58 10.2	27 4.8	70 12.3	22 3.8		
周 辺 地 域	住宅地域	1558 100.0	155 9.9	849 54.5	192 12.3	112 7.2	218 14.0	32 2.1	
	商業地域	175 100.0	24 13.6	86 49.2	22 12.6	10 5.6	30 17.4	3 1.5	
	工業地域	43 100.0	11 25.1	19 44.8	5 11.9	2 4.0	5 12.2	1 2.0	
	農漁業地域	223 100.0	30 13.6	131 58.8	23 10.3	7 3.1	26 11.8	5 2.4	
	山間地域	125 100.0	20 16.2	61 48.9	18 14.3	12 9.4	10 7.9	4 3.2	
	その他	19 100.0	3 13.4	5 28.1	4 21.5	1 4.5	1 32.6	-	
	地 域	東部地域	720 100.0	76 10.6	382 53.0	98 13.7	58 8.1	97 13.4	9 1.2
中部地域		664 100.0	76 11.4	343 51.7	74 11.1	46 6.9	106 15.9	20 3.0	
西部地域		774 100.0	91 11.8	436 56.4	92 11.9	40 5.1	98 12.6	17 2.1	
静岡市		409 100.0	55 13.3	182 44.4	54 13.2	33 8.1	76 18.6	10 2.5	
浜松市		472 100.0	48 10.1	263 55.7	56 11.9	34 7.3	66 13.9	5 1.1	
その他の市部		1140 100.0	128 11.3	645 56.6	129 11.3	68 6.0	144 12.6	26 2.3	
郡部		138 100.0	13 9.3	73 52.6	26 19.1	8 5.5	15 10.5	4 2.9	
居 住 地 域 圏		伊豆半島地域	143 100.0	12 8.4	72 50.8	26 18.0	8 5.8	23 16.4	1 0.5
		東部地域	578 100.0	64 11.1	309 53.6	73 12.6	50 8.6	73 12.7	8 1.4
		中部地域	409 100.0	55 13.3	182 44.4	54 13.2	33 8.1	76 18.6	10 2.5
	志太・榛原・中東遷地域	528 100.0	59 11.1	317 60.1	56 10.6	18 3.3	58 11.1	20 3.8	
	西部地域	501 100.0	54 10.7	281 56.1	57 11.4	34 6.9	69 13.8	6 1.2	
	伊豆半島地域(沼津市、三島市、函南町を含む)	356 100.0	29 8.0	186 52.3	56 15.6	25 7.1	56 15.7	5 1.3	

Q27 あなたは、中山間地域に住みたいと思いますか。(中山間地域にお住まいの方は、住み続けたいと思いますか。)

(○は1つ)

		調査数	思う	まあまあ思う	あまり思わない	思わない	わからない	無回答
※「中山間地域」とは、「平野の周辺部から山間部に至る地域」で、農林業を主な産業としている地域のことをいいます。 ※ 県内の中山間地域のイメージは図(網掛け部分)のとおりです。								
全県		2196 100.0	144 6.5	308 14.0	696 31.7	868 39.5	119 5.4	62 2.8
性	男性	1123 100.0	78 7.0	165 14.7	355 31.6	435 38.8	52 4.7	37 3.3
	女性	1074 100.0	66 6.1	143 13.3	341 31.7	432 40.3	67 6.2	25 2.3
年代	10代	50 100.0	-	6 11.1	28 55.6	11 22.2	6 11.1	-
	20代	220 100.0	19 8.9	33 15.2	61 27.8	86 39.2	17 7.6	3 1.3
	20代以下 計	270 100.0	19 7.2	39 14.4	89 33.0	97 36.1	22 8.3	3 1.0
	30代	295 100.0	13 4.4	52 17.7	88 29.8	124 42.0	16 5.5	2 0.6
	40代	382 100.0	29 7.6	65 17.2	114 29.9	144 37.8	26 6.7	3 0.9
	50代	327 100.0	15 4.7	48 14.5	102 31.2	139 42.3	17 5.2	7 2.1
	60代	380 100.0	27 7.1	46 12.2	122 32.1	158 41.7	13 3.3	14 3.6
	70歳以上	542 100.0	40 7.4	57 10.6	180 33.2	205 37.9	25 4.7	34 6.3
	60歳以上 計	922 100.0	67 7.3	104 11.2	302 32.8	364 39.4	38 4.1	48 5.2
	男性 年代	10代	22 100.0	-	-	17 75.0	-	6 25.0
20代		117 100.0	8 7.1	19 16.7	39 33.3	42 35.7	6 4.8	3 2.4
20代以下 計		139 100.0	8 6.0	19 14.0	56 40.0	42 30.0	11 8.0	3 2.0
30代		143 100.0	8 5.7	28 19.3	33 22.7	68 47.7	5 3.4	2 1.1
40代		185 100.0	18 9.6	30 16.2	60 32.3	65 35.3	11 6.0	1 0.6
50代		169 100.0	10 6.0	22 13.1	54 31.7	73 43.2	7 4.0	3 2.0
60代		207 100.0	15 7.0	32 15.6	63 30.3	86 41.4	5 2.5	7 3.2
70歳以上		278 100.0	19 6.9	33 11.9	90 32.5	101 36.3	13 4.7	22 7.8
60歳以上 計		486 100.0	34 6.9	65 13.5	153 31.5	187 38.4	18 3.8	28 5.8
女性 年代		10代	28 100.0	-	6 20.0	11 40.0	11 40.0	-
	20代	103 100.0	11 10.8	14 13.5	22 21.6	44 43.2	11 10.8	-
	20代以下 計	131 100.0	11 8.5	19 14.9	33 25.5	56 42.6	11 8.5	-
	30代	152 100.0	5 3.2	24 16.1	55 36.6	55 36.6	11 7.5	-
	40代	196 100.0	11 5.6	36 18.1	54 27.7	79 40.1	14 7.3	2 1.1
	50代	158 100.0	5 3.2	26 16.1	48 30.6	65 41.4	10 6.5	3 2.2
	60代	173 100.0	13 7.3	14 8.0	59 34.4	73 42.0	7 4.2	7 4.2
	70歳以上	264 100.0	21 7.9	24 9.2	90 34.0	104 39.6	12 4.6	12 4.6
	60歳以上 計	437 100.0	33 7.7	38 8.8	149 34.1	177 40.5	19 4.5	19 4.5
	未婚 既婚	未婚	459 100.0	25 5.5	65 14.2	146 31.7	169 36.9	45 9.8
既婚		1491 100.0	99 6.6	215 14.4	475 31.9	598 40.1	62 4.1	41 2.8
結婚後に離別(離別・死別などによる)		233 100.0	15 6.7	24 10.2	74 31.8	96 41.3	12 5.2	11 4.9
子どもの年代(長子年代)	子どもはいない	585 100.0	41 7.0	73 12.5	194 33.2	219 37.5	45 7.8	12 2.0
	未就学児(小学校入学前)	128 100.0	7 5.6	23 18.1	33 25.7	60 46.7	4 3.1	1 0.9
	小学生	152 100.0	8 5.5	22 14.7	48 31.8	64 42.5	8 5.4	-
	中学生	81 100.0	5 6.1	22 26.9	19 23.9	31 38.3	4 4.7	-
	高校生・予備校生・大学受験生	64 100.0	3 4.8	16 25.0	20 31.0	24 37.5	1 1.7	-
	短大・高专・大学・大学院・専門学校生	79 100.0	6 8.1	20 25.2	25 31.7	25 31.2	3 3.9	-
	社会人(未就業を含む)	1065 100.0	71 6.7	127 11.9	350 32.8	423 39.7	47 4.4	48 4.5
	ライフステージ	独身期	265 100.0	13 4.8	32 11.9	99 37.5	94 35.3	23 8.8
家族形成期		178 100.0	16 9.0	28 15.8	54 30.3	75 42.5	3 1.8	1 0.6
家族成長前期		230 100.0	13 5.5	44 19.2	66 28.8	95 41.2	12 5.3	-
家族成長後期		139 100.0	9 6.8	35 25.2	44 31.7	46 33.3	4 3.0	-
家族成熟期		230 100.0	12 5.0	33 14.4	73 31.5	94 41.0	14 6.3	4 1.8
高齢期		904 100.0	63 7.0	101 11.1	299 33.1	358 39.6	37 4.1	47 5.2
その他		195 100.0	13 6.9	28 14.2	53 27.4	79 40.6	18 9.4	3 1.6

Q27 あなたは、中山間地域に住みたいと思いますか。(中山間地域にお住まいの方は、住み続けたいと思いますか。)

(○は1つ)

		調査数	思う	まあまあ思う	あまり思わない	思わない	わからない	無回答
※「中山間地域」とは、「平野の周辺部から山間部に至る地域」で、農業を主な産業としている地域のことをいいます。 ※ 県内の中山間地域のイメージは図(網掛け部分)のとおりです。								
全県		2196 100.0	144 6.5	308 14.0	696 31.7	868 39.5	119 5.4	62 2.8
本人 具 体的 職 業	職業	87 100.0	16 18.4	11 12.9	25 28.6	27 30.5	3 3.0	6 6.5
	農林漁業(事業主・家族従事)	166 100.0	10 5.9	25 15.3	59 35.5	63 37.8	6 3.9	3 1.6
	商工サービス・自由業(事業主・家族従事)	578 100.0	39 6.7	90 15.6	177 30.6	244 42.3	23 3.9	5 0.9
	給与所得者 管理・専門技術・事務職	222 100.0	12 5.2	28 12.4	65 29.1	90 40.6	20 9.0	8 3.6
	給与所得者 労務作業	935 100.0	50 5.4	119 12.8	301 32.1	376 40.2	59 6.3	30 3.2
	無職(収入あり・なし)	121 100.0	6 5.0	14 11.3	56 46.4	38 31.3	3 2.1	5 4.0
	学生・その他	253 100.0	26 10.2	37 14.5	84 33.1	89 35.3	9 3.6	8 3.3
	小計	799 100.0	51 6.3	118 14.7	241 30.2	334 41.8	43 5.3	13 1.6
	給与所得者 小計	86 100.0	12 13.5	16 19.2	24 27.4	30 35.3	4 4.6	-
	居住年数	10年未満	113 100.0	4 3.6	20 17.8	36 31.4	48 42.5	4 3.4
10年～20年未満	178 100.0	13 7.5	16 9.1	52 29.3	84 47.0	9 5.2	3 1.8	
20年～30年未満	517 100.0	28 5.4	73 14.2	182 35.2	198 38.3	22 4.3	13 2.6	
30年以上	1261 100.0	83 6.6	177 14.0	389 30.8	497 39.4	74 5.9	41 3.3	
生まれからずっと	1920 100.0	124 6.5	275 14.3	612 31.9	755 39.3	96 5.0	58 3.0	
住居 形 態	所有	235 100.0	16 6.9	28 11.8	73 30.9	100 42.6	18 7.4	1 0.4
	持家以外	1902 100.0	121 6.4	273 14.3	616 32.4	745 39.2	91 4.8	56 2.9
	一戸建	227 100.0	18 7.9	28 12.5	62 27.4	95 41.9	20 8.8	3 1.5
	一戸建以外	27 100.0	1 4.1	2 5.6	7 25.1	15 53.8	3 11.4	-
	その他	1793 100.0	114 6.4	257 14.3	589 32.8	711 39.7	84 4.7	38 2.1
イン タ ー ネ ッ ト	普及	310 100.0	24 7.6	41 13.1	84 27.1	128 41.1	19 6.1	16 5.1
	利用できる	39 100.0	2 4.5	4 11.2	6 16.3	15 38.0	9 23.3	3 6.7
	利用できない	1573 100.0	100 6.3	239 15.2	515 32.7	619 39.3	77 4.9	24 1.5
	利用しない	569 100.0	40 7.0	62 10.9	165 28.9	235 41.3	35 6.1	33 5.8
周 辺 地 域	住宅地域	1558 100.0	75 4.8	197 12.7	505 32.4	661 42.4	83 5.3	38 2.4
	商業地域	175 100.0	9 5.1	18 10.4	55 31.2	77 44.0	10 5.7	6 3.6
	工業地域	43 100.0	3 6.6	6 13.2	12 28.5	17 39.2	4 8.5	2 4.0
	農漁業地域	223 100.0	27 12.0	45 20.1	69 30.7	69 30.9	5 2.2	9 4.1
	山間地域	125 100.0	25 20.2	34 27.1	32 25.7	22 17.9	10 7.7	2 1.4
	その他	19 100.0	11 4.5	2 7.8	8 43.7	7 33.8	1 5.7	1 4.5
	地域	東部地域	720 100.0	67 9.4	131 18.2	217 30.2	241 33.4	45 6.3
中部地域	664 100.0	43 6.5	71 10.7	214 32.2	283 42.6	34 5.2	19 2.8	
西部地域	774 100.0	30 3.9	101 13.1	253 32.7	333 43.0	34 4.4	23 2.9	
居 住 地 域 圏	静岡市	409 100.0	23 5.7	37 9.0	129 31.5	193 47.2	16 4.0	11 2.6
	浜松市	472 100.0	16 3.3	60 12.7	154 32.6	214 45.4	16 3.3	13 2.7
	その他の市部	1140 100.0	87 7.6	184 16.1	356 31.2	406 35.6	72 6.3	36 3.2
	郡部	138 100.0	15 10.7	23 16.3	46 33.3	44 31.9	10 7.1	1 0.6
	伊豆半島地域	143 100.0	21 14.8	36 25.2	39 27.7	33 23.2	11 7.6	2 1.5
	東部地域	578 100.0	46 8.0	95 16.4	178 30.8	208 36.0	34 5.9	17 2.9
	中部地域	409 100.0	23 5.7	37 9.0	129 31.5	193 47.2	16 4.0	11 2.6
	志太・榛原・中東遠地域	528 100.0	34 6.4	73 13.8	174 32.9	196 37.1	34 6.4	17 3.3
	西部地域	501 100.0	16 3.1	62 12.4	165 32.9	227 45.3	18 3.7	13 2.6
	伊豆半島地域(沼津市、三島市、函南町を含む)	356 100.0	28 7.8	54 15.0	111 31.1	128 36.0	25 7.0	10 2.9

Q28 「生物多様性」という言葉や意味について、どの程度知っていますか。(〇は1つ)

		調査数	知っている	聞いたことがある	聞いたことがない	無回答
全県		2196 100.0	467 21.3	961 43.8	715 32.5	53 2.4
性	男性	1123 100.0	285 25.4	477 42.5	329 29.3	32 2.9
	女性	1074 100.0	182 17.0	484 45.1	385 35.9	21 2.0
年代	10代	50 100.0	17 33.3	17 33.3	17 33.3	- -
	20代	220 100.0	53 24.1	111 50.6	53 24.1	3 1.3
	20代以下 計	270 100.0	70 25.8	128 47.4	70 25.8	3 1.0
	30代	295 100.0	64 21.5	132 44.8	98 33.1	2 0.6
	40代	382 100.0	94 24.7	163 42.7	120 31.4	4 1.2
	50代	327 100.0	60 18.4	159 48.6	102 31.2	6 1.8
	60代	380 100.0	82 21.5	154 40.6	131 34.5	13 3.3
	70歳以上	542 100.0	97 18.0	224 41.4	194 35.8	26 4.8
	60歳以上 計	922 100.0	179 19.4	379 41.1	325 35.3	39 4.2
	男性年代	10代	22 100.0	6 25.0	6 25.0	11 50.0
20代		117 100.0	25 21.4	58 50.0	31 26.2	3 2.4
20代以下 計		139 100.0	31 22.0	64 46.0	42 30.0	3 2.0
30代		143 100.0	46 31.8	62 43.2	34 23.9	2 1.1
40代		185 100.0	58 31.1	74 40.1	52 28.1	1 0.6
50代		169 100.0	37 22.1	83 49.2	46 27.1	3 1.5
60代		207 100.0	54 26.1	87 42.0	59 28.7	7 3.2
70歳以上		278 100.0	59 21.3	106 38.1	96 34.4	17 6.3
60歳以上 計		486 100.0	113 23.3	193 39.8	155 31.9	24 4.9
女性年代		10代	28 100.0	11 40.0	11 40.0	6 20.0
	20代	103 100.0	28 27.0	53 51.4	22 21.6	- -
	20代以下 計	131 100.0	39 29.8	64 48.9	28 21.3	- -
	30代	152 100.0	18 11.8	70 46.2	64 41.9	- -
	40代	196 100.0	37 18.6	89 45.2	68 34.5	3 1.7
	50代	158 100.0	23 14.5	76 47.8	56 35.5	3 2.2
	60代	173 100.0	28 16.0	67 38.9	72 41.6	6 3.4
	70歳以上	264 100.0	38 14.5	118 44.9	98 37.3	9 3.3
	60歳以上 計	437 100.0	66 15.1	186 42.5	170 39.0	15 3.4
	未婚	未婚	459 100.0	105 22.9	210 45.8	135 29.4
既婚		1491 100.0	315 21.1	652 43.7	489 32.8	36 2.4
結婚後に離別(離別・死別などによる)		233 100.0	45 19.4	92 39.4	88 37.7	8 3.5
子どもの年代(長子年代)	子どもはいない	585 100.0	151 25.8	267 45.6	155 26.5	12 2.1
	未就学児(小学校入学前)	128 100.0	34 26.6	46 35.7	47 36.9	1 0.9
	小学生	152 100.0	25 16.3	76 50.4	50 33.3	- -
	中学生	81 100.0	24 29.0	38 47.1	19 24.0	- -
	高校生・予備校生・大学受験生	64 100.0	16 25.7	28 43.3	20 31.0	- -
	短大・高専・大学・大学院・専門学校生	79 100.0	20 25.5	33 42.0	26 32.5	- -
	社会人(未就業を含む)	1065 100.0	192 18.1	456 42.8	378 35.5	39 3.7
	ライフステージ	265 100.0	63 23.8	131 49.5	66 25.0	4 1.7
独身期	178 100.0	57 31.9	65 36.7	55 30.8	1 0.6	
家族形成期	230 100.0	48 21.0	114 49.6	67 29.4	- -	
家族成長前期	139 100.0	35 25.3	59 42.1	46 32.6	- -	
家族成長後期	230 100.0	34 14.6	110 48.0	82 35.5	4 1.8	
老齢期	904 100.0	177 19.5	373 41.2	317 35.1	38 4.2	
その他	195 100.0	48 24.5	84 43.2	59 30.2	4 2.1	

Q28 「生物多様性」という言葉や意味について、どの程度知っていますか。(〇は1つ)

		調査数	知っている	聞いたことがある	聞いたことがない	無回答
全県		2196 100.0	467 21.3	961 43.8	715 32.5	53 2.4
本人 具 体的 職 業	職業					
	農林漁業(事業主・家族従事)	87 100.0	22 25.7	35 40.3	25 28.3	5 5.7
	商工サービス・自由業(事業主・家族従業)	166 100.0	37 22.6	70 42.2	55 33.2	3 2.1
	給与所得者 管理・専門技術・事務職	578 100.0	158 27.3	265 45.9	149 25.8	6 1.0
	給与所得者 労務作業	222 100.0	37 16.5	106 47.8	74 33.2	5 2.4
	無職(収入あり・なし)	935 100.0	151 16.1	404 43.2	354 37.9	26 2.8
	学生・その他	121 100.0	44 36.5	45 37.1	30 24.5	2 2.0
	小計	253 100.0	60 23.6	105 41.5	80 31.5	8 3.4
	給与所得者 小計	799 100.0	194 24.3	371 46.4	223 27.9	11 1.4
	居住 年 数	10年未満	86 100.0	30 35.5	32 37.7	23 26.8
10年～20年未満		113 100.0	32 28.1	41 35.8	39 34.0	2 2.1
20年～30年未満		178 100.0	40 22.6	81 45.7	55 30.9	2 0.9
30年以上		517 100.0	116 22.5	239 46.2	149 28.9	13 2.4
生まれてからずっと		1261 100.0	243 19.3	553 43.9	430 34.1	34 2.7
住居 形 態		所有	1920 100.0	398 20.7	844 43.9	628 32.7
	持家以外	235 100.0	62 26.2	102 43.4	71 30.0	1 0.4
	一戸建	1902 100.0	395 20.8	847 44.5	612 32.2	49 2.6
	一戸建以外	227 100.0	59 25.8	91 40.2	74 32.8	3 1.2
	その他	27 100.0	7 25.0	8 29.7	12 43.2	-
イン タ ー ネ ッ ト	普及					
	利用できる	1793 100.0	423 23.6	789 44.0	549 30.6	32 1.8
	利用できない	310 100.0	32 10.3	135 43.6	128 41.3	15 4.8
	わからない	39 100.0	5 12.8	15 39.2	15 38.5	4 9.6
利用						
利用する	1573 100.0	381 24.2	712 45.2	459 29.2	21 1.4	
利用しない	569 100.0	78 13.7	228 40.1	233 41.0	29 5.1	
周 辺 地 域	住宅地域	1558 100.0	321 20.6	690 44.3	515 33.0	33 2.1
	商業地域	175 100.0	39 22.5	73 41.8	58 33.1	5 2.6
	工業地域	43 100.0	12 28.6	14 32.0	15 35.3	2 4.0
	農漁業地域	223 100.0	55 24.8	102 45.7	59 26.6	7 2.9
	山間地域	125 100.0	28 22.1	54 42.8	42 33.7	2 1.4
	その他	19 100.0	4 22.4	8 40.4	5 27.0	2 10.2
	居 住 地	地域				
東部地域		720 100.0	146 20.3	296 41.1	261 36.2	17 2.4
中部地域		664 100.0	136 20.5	288 43.3	223 33.6	18 2.6
西部地域		774 100.0	180 23.3	361 46.7	216 27.9	16 2.1
市・郡						
静岡市		409 100.0	99 24.1	161 39.5	139 34.0	10 2.4
浜松市		472 100.0	104 22.0	222 47.1	136 28.8	10 2.1
その他の市部		1140 100.0	236 20.7	501 44.0	371 32.6	31 2.8
郡部		138 100.0	24 17.1	61 44.1	54 38.9	-
地域圏						
伊豆半島地域		143 100.0	27 19.0	67 47.2	45 31.7	3 2.1
東部地域		578 100.0	119 20.6	229 39.6	216 37.3	14 2.5
中部地域		409 100.0	99 24.1	161 39.5	139 34.0	10 2.4
志太・榛原・中東遠地域	528 100.0	107 20.3	251 47.6	156 29.5	14 2.6	
西部地域	501 100.0	110 21.9	236 47.2	144 28.8	11 2.1	
伊豆半島地域(沼津市、三島市、函南町を含む)	356 100.0	75 21.1	152 42.7	119 33.5	10 2.8	

Q29 あなたは、生物多様性の保全を図り、自然の恵みを受け続けるために、どのような取組が必要だと思いますか。

(〇はいくつでも)

	調査数	環境の植物が 保全・回復 できる	森・川、海、山 などの生態系が 回復できる	希少動植物の 調査・保全	外来動植物の 根絶・管理	有害鳥獣(イノシシ など)の適正管 理	農産物などに害を 及ぼす	地球温暖化防止 活動の	生物多様性の保全に 配慮したライフ スタイルの推 進	その他	わからない	無回答
全県	2196 100.0	1595 72.6	701 31.9	1313 59.8	1061 48.3	1018 46.3	481 21.9	28 1.3	202 9.2	54 2.4		
性	男性	1123 100.0	819 73.0	370 32.9	679 60.5	564 50.3	492 43.8	246 21.9	14 1.2	100 8.9	33 3.0	
	女性	1074 100.0	775 72.2	331 30.9	634 59.1	497 46.3	526 49.0	235 21.9	15 1.4	102 9.5	20 1.9	
年代	10代	50 100.0	28 55.6	6 11.1	28 55.6	6 11.1	45 88.9	17 33.3	-	6 11.1	-	
	20代	220 100.0	150 68.4	72 32.9	97 44.3	67 30.4	100 45.6	36 16.5	6 2.5	33 15.2	3 1.3	
	20代以下 計	270 100.0	178 66.0	78 28.8	125 46.4	72 26.8	145 53.6	53 19.6	6 2.1	39 14.4	3 1.0	
	30代	295 100.0	240 81.2	114 38.7	178 60.2	126 42.5	147 49.7	80 27.1	3 1.1	16 5.5	3 1.0	
	40代	382 100.0	287 75.3	140 36.6	236 61.9	160 41.9	159 41.6	88 23.0	8 2.0	38 9.9	2 0.6	
	50代	327 100.0	255 77.9	115 35.1	214 65.5	161 49.1	160 48.8	81 24.7	2 0.5	22 6.8	6 1.8	
	60代	380 100.0	283 74.5	119 31.4	244 64.1	179 47.0	179 47.0	79 20.8	4 1.0	22 5.9	13 3.5	
	70歳以上	542 100.0	351 64.8	135 24.9	316 58.3	329 60.7	229 42.2	101 18.6	6 1.1	64 11.9	26 4.8	
	60歳以上 計	922 100.0	635 68.8	254 27.6	559 60.7	543 58.9	408 44.2	180 19.5	10 1.1	87 9.4	39 4.3	
男性	10代	22 100.0	6 25.0	-	6 25.0	-	17 75.0	-	-	6 25.0	-	
	20代	117 100.0	72 61.9	36 31.0	56 47.6	42 35.7	33 28.6	19 16.7	3 2.4	25 21.4	3 2.4	
	20代以下 計	139 100.0	78 56.0	36 26.0	61 44.0	42 30.0	50 36.0	3 14.0	3 2.0	31 22.0	2 2.0	
	30代	143 100.0	122 85.2	52 36.4	85 59.1	73 51.1	72 50.0	36 25.0	2 1.1	7 4.5	2 1.1	
	40代	185 100.0	138 74.3	73 39.5	118 63.5	81 43.7	73 39.5	46 24.6	3 1.8	17 9.0	-	
	50代	169 100.0	134 79.4	62 36.7	116 68.3	82 48.7	82 48.7	38 22.6	1 0.5	11 6.5	3 1.5	
	60代	207 100.0	160 77.4	69 33.1	133 64.0	111 53.5	96 46.2	50 23.9	3 1.3	5 5.1	1 3.8	
	70歳以上	278 100.0	187 67.2	77 27.8	167 60.0	175 62.8	118 42.5	57 20.6	3 0.9	24 8.8	18 6.6	
	60歳以上 計	486 100.0	347 71.5	146 30.1	300 61.7	286 58.8	214 44.1	107 22.0	5 1.1	35 7.2	26 5.4	
女性	10代	28 100.0	22 80.0	6 20.0	22 80.0	6 20.0	28 100.0	17 60.0	-	-	-	
	20代	103 100.0	78 75.7	36 35.1	42 40.5	25 24.3	67 64.9	17 16.2	3 2.7	8 8.1	-	
	20代以下 計	131 100.0	100 76.6	42 31.9	64 49.0	31 23.4	95 72.4	33 25.6	3 2.1	8 6.4	-	
	30代	152 100.0	117 77.4	62 40.9	93 61.3	52 34.4	75 49.5	44 29.0	2 1.1	10 6.5	2 1.1	
	40代	196 100.0	150 76.3	67 33.9	119 60.5	79 40.1	85 43.5	42 21.5	4 2.3	21 10.7	2 1.1	
	50代	158 100.0	121 76.3	53 33.3	99 62.4	78 49.5	77 48.9	43 26.9	1 0.5	11 7.0	3 2.2	
	60代	173 100.0	123 71.0	51 29.4	111 64.1	103 59.5	83 48.1	30 17.2	1 0.8	12 6.9	5 3.1	
	70歳以上	264 100.0	164 62.4	57 21.8	149 56.4	154 58.4	110 41.9	44 16.5	3 1.3	40 15.2	8 3.0	
	60歳以上 計	437 100.0	287 65.8	108 24.8	260 59.5	257 58.9	194 44.4	73 16.8	5 1.1	52 11.9	13 3.0	
未婚	未婚	459 100.0	316 68.9	148 32.2	257 56.0	180 39.2	214 46.6	108 23.6	7 1.5	56 12.1	8 1.7	
	既婚	1491 100.0	1113 74.6	485 32.6	925 62.0	754 50.6	704 47.2	327 22.0	14 0.9	119 8.0	33 2.2	
	結婚後に離別(離別・死別などによる)	233 100.0	156 67.1	66 28.3	125 53.6	119 51.3	95 41.0	45 19.4	6 2.6	27 11.6	12 5.2	
子どもの年代(長子年代)	子どもはいない	585 100.0	421 72.0	202 34.5	344 58.9	243 41.6	255 43.6	144 24.6	10 1.7	55 9.3	11 1.9	
	未就学児(小学校入学前)	128 100.0	104 81.1	51 39.8	71 55.8	49 38.6	79 61.4	26 20.6	2 1.3	10 8.1	2 1.3	
	小学生	152 100.0	116 76.3	43 28.1	91 59.7	53 34.7	69 45.2	38 25.2	1 0.7	15 10.0	-	
	中学生	81 100.0	66 81.7	36 44.8	54 66.9	38 46.9	45 55.3	22 27.0	1 1.4	5 6.1	-	
	高校生・予備校生・大学受験生	64 100.0	54 85.0	18 27.6	38 59.6	24 37.3	30 46.3	11 17.8	2 3.1	3 4.4	-	
	短大・高専・大学・大学院・専門学校生	79 100.0	61 77.4	26 33.2	51 64.1	29 36.7	41 51.8	14 17.1	1 1.4	5 6.4	-	
	社会人(未就業を含む)	1065 100.0	743 69.8	315 29.6	648 60.8	611 57.4	486 45.7	220 20.7	12 1.1	99 9.3	40 3.8	
	ライフステージ	独身期	265 100.0	181 68.2	87 32.7	142 53.6	96 36.2	134 50.5	60 22.5	3 1.0	32 12.2	4 1.7
家族形成期		178 100.0	146 82.3	78 43.7	106 59.4	72 40.6	101 56.9	44 24.6	4 2.5	10 5.9	2 0.9	
家族成長前期		230 100.0	180 78.2	77 33.6	143 62.1	90 39.1	111 48.3	59 25.5	2 1.0	20 8.8	-	
家族成長後期		139 100.0	113 81.4	43 30.5	87 62.2	51 36.9	70 49.9	25 17.9	3 2.2	8 5.6	-	
家族成熟期		230 100.0	172 74.7	89 38.8	146 63.4	113 49.2	110 48.0	57 24.7	-	18 8.0	4 1.8	
高齢期		904 100.0	622 68.8	251 27.8	548 60.6	534 59.0	404 44.7	179 19.8	10 1.1	87 9.6	38 4.2	
その他		195 100.0	142 73.0	66 33.6	120 61.6	84 43.0	69 35.3	53 26.9	4 2.1	16 8.4	3 1.6	

Q29 あなたは、生物多様性の保全を図り、自然の恵みを受け続けるために、どのような取組が必要だと思いますか。

(〇はいくつでも)

		調査数	環境の保全・復元	森林、川、海、里山の保全	希少野生動物の調査・保全	外来動植物の導入・根絶、管理	有害鳥獣(イノシシ、リスなど)の適正管理	農産物などに害を及ぼす生物の駆除	地球温暖化防止活動の促進	生物多様性の保全に配慮したライフスタイルの推進	その他	わからない	無回答
全国		2196 100.0	1595 72.6	701 31.9	1313 59.8	1061 48.3	1018 46.3	481 21.9	28 1.3	202 9.2	54 2.4		
本人 具 体的 職業	職業	87 100.0	53 60.4	22 25.6	48 55.4	58 66.0	32 36.1	16 17.8	- -	7 8.5	6 6.7		
	農林漁業(事業主・家族従事)	166 100.0	134 80.7	66 39.9	102 61.9	96 58.1	76 45.7	35 21.0	5 2.7	13 8.0	3 2.0		
	商工サービス・自由業(事業主・家族従事)	578 100.0	457 79.1	209 36.1	350 60.6	238 41.3	290 50.2	144 24.9	4 0.7	34 5.9	6 1.1		
	給与所得者 管理・専門技術・事務職	222 100.0	156 70.2	53 23.7	119 53.6	79 35.5	92 41.6	47 21.3	2 1.0	28 12.7	4 1.9		
	給与所得者 労務作業	935 100.0	669 71.4	285 30.5	564 60.4	498 53.2	428 45.8	192 20.5	15 1.6	92 9.8	28 3.0		
	無職(収入あり・なし)	121 100.0	74 61.1	38 31.1	75 62.2	51 42.3	56 46.4	31 23.9	3 2.3	19 16.0	3 2.7		
	学生・その他	253 100.0	186 73.7	89 35.0	151 59.7	154 60.8	107 42.4	50 19.9	5 1.8	21 8.2	9 3.6		
	小計	799 100.0	613 76.6	261 32.7	469 58.7	317 39.7	382 47.8	191 23.9	6 0.8	62 7.7	10 1.3		
	居住年数	86 100.0	69 80.7	35 40.8	46 53.7	34 39.7	41 47.8	26 30.4	3 3.2	4 4.2	2 1.9		
	10年未満	113 100.0	76 66.8	28 24.8	64 56.0	41 36.2	53 47.1	28 25.0	1 1.0	15 13.4	1 1.2		
10年～20年未満	178 100.0	136 76.6	61 34.3	97 54.5	79 44.1	80 44.8	49 27.5	2 1.1	17 9.7	2 1.3			
20年～30年未満	517 100.0	392 75.8	186 36.1	337 65.2	283 54.8	240 46.5	118 22.9	6 1.2	34 6.5	12 2.3			
30年以上	1261 100.0	896 71.1	379 30.1	748 59.3	605 48.0	590 46.8	253 20.0	16 1.3	125 9.9	34 2.7			
生まれからずっと	1920 100.0	1389 72.3	600 31.2	1151 59.9	944 49.2	904 47.0	421 21.9	25 1.3	169 8.8	50 2.6			
住居 形態	所有	235 100.0	178 75.4	86 36.7	138 58.8	97 41.2	98 41.7	52 22.2	3 1.4	29 12.1	1 0.4		
	持家以外	1902 100.0	1371 72.1	589 31.0	1146 60.2	943 49.6	888 46.7	417 21.9	23 1.2	169 8.9	48 2.5		
	一戸建	227 100.0	182 80.1	89 39.3	133 58.8	92 40.5	101 44.5	54 23.8	5 2.4	19 8.2	3 1.2		
	一戸建以外	27 100.0	14 52.8	8 28.8	11 39.7	6 22.4	13 48.0	3 11.9	- -	10 36.6	- -		
	その他	1793 100.0	1346 75.1	607 33.9	1094 61.0	836 46.6	866 48.3	428 23.9	25 1.4	149 8.3	36 2.0		
イン ター ネ ット	普及	310 100.0	192 61.9	68 22.0	173 55.6	177 57.1	114 36.7	34 11.0	3 1.1	39 12.5	13 4.1		
	利用できる	39 100.0	22 56.3	9 24.4	17 44.0	21 52.9	16 41.7	9 22.1	- -	8 20.7	2 4.5		
	利用できない	1573 100.0	1205 76.6	558 35.5	967 61.5	721 45.8	773 49.1	392 24.9	22 1.4	120 7.6	24 1.5		
	利用しない	569 100.0	355 62.5	127 22.3	317 55.7	313 55.0	224 39.3	78 13.8	6 1.1	76 13.4	27 4.7		
周 辺 地 域	住宅地域	1558 100.0	1144 73.4	511 32.8	919 59.0	719 46.2	747 47.9	354 22.7	22 1.4	146 9.4	33 2.1		
	商業地域	175 100.0	132 75.5	61 34.9	118 67.3	81 46.1	91 52.0	47 26.8	1 0.4	11 6.5	5 2.6		
	工業地域	43 100.0	26 60.6	14 33.5	26 59.6	20 46.8	15 35.6	7 15.2	- -	7 17.1	2 3.6		
	農漁業地域	223 100.0	165 73.9	54 24.4	145 65.2	122 54.5	87 39.1	34 15.4	2 0.8	13 6.0	7 3.1		
	山間地域	125 100.0	79 63.0	38 30.2	65 51.8	86 68.2	46 36.9	24 18.8	3 2.7	14 11.5	3 2.7		
	その他	19 100.0	13 65.0	8 43.5	11 58.3	8 42.7	11 54.9	5 24.9	1 4.5	3 14.7	- -		
	地 域	東部地域	720 100.0	529 73.5	232 32.3	434 60.3	372 51.6	342 47.5	158 22.0	8 1.2	69 9.5	16 2.2	
中部地域		664 100.0	485 73.0	223 33.5	412 62.1	312 47.0	298 44.9	134 20.2	13 2.0	65 9.7	18 2.7		
西部地域		774 100.0	554 71.6	235 30.4	444 57.4	360 46.5	363 46.9	180 23.3	7 0.9	64 8.3	18 2.3		
静岡市		409 100.0	299 73.1	136 33.3	257 62.7	179 43.8	180 44.1	86 21.1	5 1.3	40 9.8	10 2.4		
浜松市		472 100.0	333 70.6	143 30.3	277 58.7	215 45.6	216 45.8	102 21.6	3 0.6	45 9.6	10 2.1		
その他の市部		1140 100.0	835 73.2	359 31.5	669 58.7	560 49.1	550 48.3	251 22.0	20 1.7	99 8.7	32 2.8		
郡部		138 100.0	101 73.5	52 37.4	88 63.8	89 64.7	57 41.4	34 24.6	- -	13 9.6	- -		
伊豆半島地域		143 100.0	101 70.6	39 27.6	92 64.2	93 65.2	69 48.5	26 17.9	2 1.6	10 7.4	2 1.5		
東部地域		578 100.0	429 74.2	193 33.4	343 59.3	279 48.3	273 47.2	133 23.0	6 1.1	58 10.1	13 2.3		
中部地域		409 100.0	299 73.1	136 33.3	257 62.7	179 43.8	180 44.1	86 21.1	5 1.3	40 9.8	10 2.4		
地 域 圏	志太・椽原・中東遠地域	528 100.0	384 72.7	168 31.7	306 58.0	269 50.9	251 47.5	119 22.5	12 2.2	40 7.6	15 2.9		
	西部地域	501 100.0	356 71.0	154 30.6	294 58.7	224 44.6	231 46.0	109 21.8	3 0.6	49 9.7	11 2.1		
	伊豆半島地域(沼津市、三島市、函南町を含む)	356 100.0	258 72.4	110 31.0	219 61.5	190 53.3	179 50.3	82 23.1	6 1.6	29 8.2	8 2.1		

Q30 あなたは、生物多様性の保全に配慮したライフスタイルとして、どのようなことを行いたいと思いますか。

(○はいくつでも)

		調査数	身近な生きもの としたり、外にふれ あて自然観察	エコツアー(ガイドに 参加)	自然保護活動や美化活 動に参加する	生きものを最後まで責 任を持って育てる	エコマークに認定され た商品や環境的に配慮し た商品を積極的に購入す る	自然の生きものについ て家族や友人と話し合 う	節電や適切な冷暖房温 度の設定など地球温暖 化対策に取り組む	その他	特に行う予定はない	わからない	無回答	
性	全県	2196 100.0	572 26.0	166 7.6	474 21.6	1044 47.6	513 23.3	289 13.2	1227 55.9	17 0.8	144 6.6	178 8.1	63 2.9	
	男性	1123 100.0	317 28.3	87 7.7	268 23.9	476 42.4	185 16.4	169 15.1	560 49.9	9 0.8	97 8.6	83 7.4	39 3.4	
	女性	1074 100.0	255 23.7	79 7.4	206 19.2	569 53.0	328 30.6	120 11.2	667 62.2	8 0.8	47 4.4	95 8.9	25 2.3	
年代	10代	50 100.0	6 11.1	-	22 44.4	11 22.2	17 33.3	-	34 66.7	-	6 11.1	-	-	
	20代	220 100.0	58 26.6	8 3.8	50 22.8	100 45.6	44 20.3	28 12.7	97 44.3	-	22 10.1	19 8.9	3 1.3	
	20代以下計	270 100.0	64 23.7	8 3.1	72 26.8	111 41.2	61 22.7	28 10.3	131 48.5	-	28 10.3	19 7.2	3 1.0	
	30代	295 100.0	101 34.3	33 11.0	55 18.8	153 51.9	68 23.2	55 18.8	179 60.8	3 1.1	15 5.0	13 4.4	3 1.1	
	40代	382 100.0	112 29.4	41 10.8	87 22.7	194 50.9	65 17.2	52 13.7	208 54.4	6 1.5	28 7.3	38 9.9	2 0.6	
	50代	327 100.0	76 23.1	28 8.6	79 24.2	159 48.6	74 22.6	37 11.2	180 55.1	2 0.5	23 7.0	24 7.3	6 1.8	
	60代	380 100.0	98 25.9	21 5.6	75 19.6	190 50.0	98 25.9	45 11.8	234 61.5	3 0.9	18 4.7	25 6.6	13 3.3	
	70歳以上	542 100.0	121 22.3	35 6.4	106 19.6	237 43.7	145 26.8	72 13.3	296 54.6	3 0.6	33 6.1	59 10.9	37 6.7	
	60歳以上計	922 100.0	219 23.8	56 6.1	181 19.6	427 46.3	244 26.4	117 12.7	529 57.4	7 0.7	51 5.5	84 9.1	49 5.3	
男性	10代	22 100.0	6 25.0	-	11 50.0	-	6 25.0	-	17 75.0	-	-	-	-	
	20代	117 100.0	33 28.6	6 4.8	28 23.8	39 33.3	19 16.7	17 14.3	36 31.0	-	14 11.9	17 14.3	3 2.4	
	20代以下計	139 100.0	39 28.0	6 4.0	39 28.0	39 28.0	25 18.0	17 12.0	53 38.0	-	14 10.0	17 12.0	3 2.0	
	30代	143 100.0	46 31.8	16 11.4	29 20.5	64 44.3	24 17.0	31 21.6	72 50.0	3 2.3	10 6.8	5 3.4	3 2.3	
	40代	185 100.0	53 28.7	18 9.6	40 21.6	83 44.9	17 9.0	32 17.4	95 51.5	2 1.2	21 11.4	16 8.4	1 0.6	
	50代	169 100.0	48 28.1	15 9.0	43 25.6	77 45.2	30 17.6	20 12.1	80 47.2	1 0.5	16 9.5	13 7.5	3 1.5	
	60代	207 100.0	59 28.3	13 6.1	50 23.9	97 46.8	36 17.2	29 14.0	117 56.7	2 1.0	13 6.4	14 6.7	7 3.5	
	70歳以上	278 100.0	73 26.3	19 6.9	67 24.1	117 41.9	53 19.1	40 14.4	143 51.3	1 0.3	23 8.1	19 6.9	22 7.8	
	60歳以上計	486 100.0	132 27.1	32 6.5	116 24.0	214 44.0	89 18.3	69 14.2	260 53.6	3 0.6	36 7.4	33 6.8	29 6.0	
女性	10代	28 100.0	-	-	11 40.0	11 40.0	11 40.0	-	17 60.0	-	6 20.0	-	-	
	20代	103 100.0	25 24.3	3 2.7	22 21.6	61 59.5	25 24.3	11 10.8	61 59.5	-	8 8.1	3 2.7	-	
	20代以下計	131 100.0	25 19.1	3 2.1	33 25.5	72 55.3	36 27.7	11 8.5	78 59.6	-	14 10.6	3 2.1	-	
	30代	152 100.0	55 36.6	16 10.8	26 17.2	90 59.1	44 29.0	24 16.1	108 71.0	-	5 3.2	8 5.4	-	
	40代	196 100.0	59 29.9	23 11.9	47 23.7	111 56.5	49 24.9	20 10.2	112 57.1	3 1.7	7 3.4	22 11.3	1 0.6	
	50代	158 100.0	28 17.7	13 8.1	36 22.6	92 52.2	44 28.0	16 10.2	100 63.4	1 0.5	7 4.3	11 7.0	3 2.2	
	60代	173 100.0	40 22.9	9 5.0	25 14.5	93 53.8	63 36.3	16 9.2	116 67.2	1 0.8	5 2.7	11 6.5	5 3.1	
	70歳以上	264 100.0	48 18.2	16 5.9	39 14.9	120 45.5	92 35.0	32 12.2	153 58.1	3 1.0	10 4.0	40 15.2	15 5.6	
	60歳以上計	437 100.0	87 20.0	24 5.6	64 14.7	213 48.8	155 35.5	48 11.0	269 61.7	4 0.9	15 3.4	51 11.7	20 4.6	
未結婚	未婚	459 100.0	105 22.8	32 6.9	110 24.0	196 42.6	103 22.5	39 8.5	221 48.2	5 1.0	49 10.6	28 6.2	8 1.8	
	既婚	1491 100.0	422 28.3	118 7.9	321 21.5	736 49.3	349 23.4	225 15.1	885 59.3	9 0.6	79 5.3	122 8.2	40 2.7	
	結婚後に離別(離別・死別などによる)	233 100.0	43 18.6	15 6.6	39 17.0	108 46.4	57 24.5	22 9.3	115 49.5	4 1.5	16 6.8	27 11.7	13 5.7	
子どもの年代(長子年代)	子どもはいない	585 100.0	148 25.3	43 7.3	122 20.8	272 46.6	139 23.8	59 10.1	301 51.4	5 0.9	52 8.9	38 6.6	12 2.1	
	未就学児(小学校入学前)	128 100.0	52 40.6	15 11.6	30 23.1	66 51.6	34 26.6	31 24.4	91 71.2	2 1.3	6 4.3	9 6.9	-	
	小学生	152 100.0	45 29.5	17 11.2	33 22.0	66 43.7	21 14.2	35 22.9	82 54.2	-	11 7.0	11 7.5	1 0.7	
	中学生	81 100.0	31 38.0	15 18.1	25 30.4	49 60.6	15 18.8	15 18.1	57 70.7	2 2.7	4 4.7	5 6.1	1 1.1	
	高校生・予備校生・大学受験生	64 100.0	15 23.9	3 4.4	21 33.3	35 55.5	14 21.4	3 4.4	36 55.9	-	4 6.0	3 5.2	-	
	短大・高専・大学・大学院・専門学校生	79 100.0	20 24.9	5 6.5	20 25.7	35 44.1	17 22.0	4 5.0	44 55.8	-	10 12.9	3 3.6	-	
	社会人(未就業を含む)	1065 100.0	255 23.9	66 6.2	216 20.3	508 47.7	265 24.8	141 13.2	601 56.4	7 0.7	54 5.1	101 9.5	46 4.4	
	ライフステージ	独身期	265 100.0	67 25.2	12 4.6	74 27.9	121 45.8	69 25.9	19 7.1	130 49.2	2 0.6	22 8.1	11 4.2	6 2.3
		家族形成期	178 100.0	76 43.1	20 11.4	31 17.6	100 56.1	48 27.1	45 25.6	123 69.2	2 0.9	7 4.0	12 6.5	-
家族成長前期		230 100.0	75 32.6	32 13.8	57 24.6	114 49.6	37 16.0	49 21.2	138 60.1	2 1.0	14 6.3	16 7.1	-	
家族成長後期		139 100.0	35 25.1	8 5.7	40 28.9	70 50.0	31 22.3	7 4.8	78 56.2	-	13 9.6	6 4.4	-	
家族成熟期		230 100.0	52 22.7	14 6.0	51 22.1	114 49.6	43 18.8	29 12.6	119 51.8	1 0.4	10 4.5	23 10.1	3 1.5	
高齢期		904 100.0	216 23.9	56 6.2	178 19.6	421 46.6	239 26.5	115 12.8	522 57.7	7 0.7	49 5.5	83 9.1	46 5.1	
その他		195 100.0	41 20.9	20 10.4	33 17.1	87 44.6	35 17.8	20 10.4	95 48.8	3 1.6	23 11.6	20 10.0	2 1.0	

Q30 あなたは、生物多様性の保全に配慮したライフスタイルとして、どのようなことを行いたいと思いますか。

(〇はいくつでも)

		調査数	身近な生きものを観察したり、外に出て自然と積極的にふれあう	エコツアー(ガイドによる自然体験)に参加	自然保護活動や美化活動に参加する	生きものを最後まで責任を持って育てる	エコマークに認定された商品や環境に配慮した商品を購入する	家族や友人と話し合う	自然の生きものについて家族や友人と話し合う	節電や適切な冷暖房温度の設定など地球温暖化対策に取り組む	その他	特に行う予定はない	わからない	無回答
全県		2196 100.0	572 26.0	166 7.6	474 21.6	1044 47.6	513 23.3	289 13.2	1227 55.9	17 0.8	144 6.6	178 8.1	63 2.9	
本人 具 体的 職 業	農林漁業(事業主・家族従事)	87 100.0	21 24.0	7 7.6	19 21.4	39 44.7	14 16.2	15 17.0	45 51.8	1 1.0	1 0.8	8 9.0	6 6.7	
	商工サービス・自由業(事業主・家族従業)	166 100.0	46 27.7	15 9.2	35 21.0	87 52.3	32 19.3	27 16.3	91 54.9	4 2.7	4 2.7	14 8.7	8 4.6	
	給与所得者 管理・専門技術・事務職	578 100.0	188 32.6	59 10.2	144 24.9	270 46.8	121 21.0	78 13.5	309 53.5	1 0.2	1 0.7	42 7.3	32 5.5	7 1.2
	給与所得者 労務作業	222 100.0	39 17.8	8 3.5	44 19.9	91 41.1	36 16.4	24 11.0	99 44.9	2 0.7	2 0.7	28 12.8	16 7.1	4 1.9
	無職(収入あり・なし)	935 100.0	230 24.6	60 6.4	181 19.3	460 49.2	266 28.4	127 13.6	555 59.4	7 0.8	7 0.8	50 5.3	93 9.9	30 3.2
	学生・その他	121 100.0	31 26.1	7 5.9	38 31.2	53 44.0	25 20.7	12 9.8	81 66.9	-	-	7 2.9	7 6.0	4 3.4
	小計	253 100.0	67 26.4	22 8.7	53 21.1	126 49.7	46 18.2	42 16.6	136 53.8	5 2.1	5 2.1	8 3.0	22 8.8	14 5.3
	給与所得者 小計	799 100.0	228 28.5	67 8.3	188 23.5	362 45.2	158 19.7	102 12.8	409 51.1	3 0.4	3 0.4	70 8.8	48 6.0	11 1.4
	居 住 年 数	10年未満	86 100.0	39 46.0	20 22.8	15 17.9	47 55.1	18 21.4	23 27.2	60 69.9	2 1.9	2 1.9	3 2.9	1 1.3
		10年~20年未満	113 100.0	29 25.3	10 8.4	23 20.1	37 32.8	26 22.8	12 11.0	65 56.9	2 1.4	2 1.4	8 10.4	1 7.3
20年~30年未満		178 100.0	55 30.6	11 5.9	44 24.6	78 43.7	40 22.5	29 16.3	92 51.6	-	-	14 7.6	2 1.3	
30年以上		517 100.0	148 28.5	43 8.3	116 22.4	247 47.7	140 27.0	73 14.1	294 56.9	5 1.0	5 1.0	26 5.1	40 7.7	
生まれてからずっと		1261 100.0	291 23.1	81 6.4	270 21.4	620 49.2	283 22.4	146 11.5	700 55.5	9 0.7	9 0.7	106 7.2	40 8.4	
生		1920 100.0	498 25.9	141 7.4	433 22.5	922 48.0	449 23.4	247 12.9	1074 55.9	14 0.7	14 0.7	124 6.5	57 7.7	
住 居 形 態	持家	235 100.0	64 27.1	22 9.3	33 13.9	107 45.3	55 23.5	36 15.2	133 56.4	4 1.5	4 1.5	19 8.1	25 10.5	
	持家以外	1902 100.0	497 26.1	134 12.3	415 21.1	914 45.7	435 29.8	238 19.5	1060 60.3	12 2.0	12 2.0	125 6.9	58 7.9	
	一戸建	227 100.0	61 26.7	28 12.3	48 21.1	103 45.7	68 29.8	44 19.5	137 60.3	5 2.0	5 2.0	18 6.9	3 1.2	
	一戸建以外	27 100.0	4 13.2	1 4.1	3 9.4	12 42.5	2 8.7	1 3.2	10 37.1	1 3.2	1 3.2	2 8.0	0 36.6	
	その他	1793 100.0	498 27.8	145 8.1	412 23.0	868 48.4	428 23.9	244 13.6	1021 57.0	15 0.9	15 0.9	112 6.3	126 7.1	
イ ン タ ー ネ ッ ト	利用できる	310 100.0	50 16.0	15 5.0	49 15.9	143 46.0	72 23.2	31 9.9	162 52.3	2 0.6	2 0.6	28 9.2	35 11.3	
	利用できない	39 100.0	9 22.1	2 4.4	4 10.6	12 31.8	6 16.3	4 10.6	20 50.7	-	-	2 4.5	9 8.9	
	わからない	1573 100.0	453 28.8	133 8.5	374 23.7	772 49.0	364 23.2	226 14.3	901 57.3	14 0.9	14 0.9	101 6.4	97 6.2	
	利用する	569 100.0	103 18.0	29 5.1	92 16.2	251 44.2	142 24.9	53 9.4	302 53.1	4 0.7	4 0.7	41 7.2	73 12.9	
周 辺 地 域	住宅地域	1558 100.0	418 26.8	115 7.4	331 21.2	725 46.5	381 24.5	212 13.6	887 56.9	13 0.8	13 0.8	108 6.9	124 7.9	
	商業地域	175 100.0	44 25.1	13 7.5	33 19.0	89 50.6	41 23.7	21 11.9	109 62.5	2 0.9	2 0.9	8 4.7	13 4.0	
	工業地域	43 100.0	8 19.5	6 14.4	5 12.2	20 47.5	7 15.8	4 8.7	17 40.3	-	-	3 8.1	4 10.1	
	農漁業地域	223 100.0	57 25.4	13 5.9	53 23.8	116 52.1	42 18.8	23 10.2	113 50.6	1 0.6	1 0.6	17 7.6	6 7.3	
	山間地域	125 100.0	25 20.0	9 7.3	36 29.1	64 50.9	27 21.8	20 16.2	68 54.1	2 1.4	2 1.4	7 5.2	10 7.6	
	その他	19 100.0	4 20.2	5 23.5	7 35.8	10 52.6	4 21.1	4 9.0	12 59.4	2 0.7	2 0.7	4 22.5	4 -	
	地 域	東部地域	720 100.0	176 24.4	57 7.9	162 22.4	351 48.8	181 25.2	91 12.7	412 57.2	5 0.7	5 0.7	53 7.4	56 7.8
		中部地域	664 100.0	174 26.2	56 8.5	137 19.7	309 46.5	144 21.7	93 14.0	381 57.3	7 1.1	7 1.1	38 5.7	55 8.3
西部地域		774 100.0	212 27.4	50 6.5	175 22.6	368 47.5	180 23.2	98 12.7	418 54.0	5 0.7	5 0.7	52 6.7	61 7.9	
静岡市		409 100.0	109 26.7	40 9.7	82 20.1	191 46.6	98 24.0	54 13.1	238 58.1	7 1.8	7 1.8	25 6.0	28 6.8	
市 ・ 郡	浜松市	472 100.0	127 26.9	27 5.8	84 17.7	216 45.8	99 20.9	54 11.5	261 55.3	3 0.6	3 0.6	35 7.3	44 9.4	
	その他の市部	1140 100.0	284 24.9	83 7.3	267 23.4	551 48.4	269 23.6	150 13.2	637 55.9	6 0.5	6 0.5	78 6.8	86 7.5	
	郡部	138 100.0	42 30.1	13 9.5	35 25.4	70 50.8	39 28.2	24 17.7	75 54.2	2 1.3	2 1.3	6 4.2	15 10.6	
	伊豆半島地域	143 100.0	32 22.8	10 7.4	24 17.1	74 52.2	35 24.5	22 15.5	89 62.3	-	-	11 7.4	8 5.4	
地 域 圏	東部地域	578 100.0	143 24.8	46 8.0	137 23.8	277 47.9	147 25.4	69 12.0	323 55.9	5 0.9	5 0.9	42 7.3	48 8.4	
	中部地域	409 100.0	109 26.7	40 9.7	82 20.1	191 46.6	98 24.0	54 13.1	238 58.1	7 1.8	7 1.8	25 6.0	28 6.8	
	志太・藤原・中東遠地域	528 100.0	144 27.3	37 7.0	133 25.1	258 48.9	119 22.6	78 14.8	282 53.4	2 0.5	2 0.5	30 5.7	41 7.7	
	西部地域	501 100.0	132 26.4	30 5.9	91 18.1	228 45.4	107 21.3	59 11.8	279 55.6	3 0.5	3 0.5	35 7.0	48 9.5	
	伊豆半島地域(沼津市、三島市、函南町を含む)	356 100.0	94 26.3	33 9.4	80 22.6	177 49.6	95 26.6	53 15.0	216 60.5	2 0.4	2 0.4	16 4.6	28 7.8	

Q31 あなたは、あなたやあなたの家族が、県内で犯罪被害に遭うのではないかと不安を、どの程度感じていますか。

(○は1つ)

		調査数	安心して いる	まあ 安心して いる	やや 不安で ある	非常 に不安 がある	わか らない	無 回答	
全県		2196 100.0	60 2.7	641 29.2	1127 51.3	186 8.5	85 3.9	96 4.4	
性	男性	1123 100.0	38 3.4	374 33.3	542 48.3	76 6.7	48 4.3	45 4.0	
	女性	1074 100.0	22 2.1	267 24.8	585 54.5	111 10.3	38 3.5	51 4.8	
年代	10代	50 100.0	-	22 44.4	22 44.4	-	-	6 11.1	
	20代	220 100.0	14 6.3	64 29.1	103 46.8	19 8.9	19 8.9	-	
	20代以下 計	270 100.0	14 5.1	86 32.0	125 46.4	19 7.2	19 7.2	6 2.1	
	30代	295 100.0	5 1.7	54 18.2	178 60.2	42 14.4	11 3.9	5 1.7	
	40代	382 100.0	10 2.6	83 21.8	221 57.8	44 11.6	13 3.5	10 2.6	
	50代	327 100.0	9 2.9	109 33.2	173 52.7	23 7.0	7 2.1	7 2.1	
	60代	380 100.0	7 1.9	117 30.9	199 52.4	26 6.8	12 3.1	18 4.9	
	70歳以上	542 100.0	15 2.7	191 35.3	231 42.7	31 5.8	23 4.2	50 9.3	
	60歳以上 計	922 100.0	22 2.4	309 33.5	431 46.7	57 6.2	35 3.7	69 7.5	
	男性 年代	10代	22 100.0	-	11 50.0	11 50.0	-	-	-
20代		117 100.0	14 11.9	42 35.7	44 38.1	6 4.8	11 9.5	-	
20代以下 計		139 100.0	14 10.0	53 38.0	56 40.0	6 4.0	11 8.0	-	
30代		143 100.0	-	29 20.5	82 56.8	20 13.6	10 6.8	3 2.3	
40代		185 100.0	4 2.4	49 26.3	104 56.3	14 7.8	8 4.2	6 3.0	
50代		169 100.0	8 4.5	64 37.7	77 45.2	12 7.0	5 3.0	4 2.5	
60代		207 100.0	3 1.6	73 35.0	102 49.4	15 7.0	5 2.5	9 4.5	
70歳以上		278 100.0	9 3.1	107 38.4	122 43.8	10 3.4	9 3.1	23 8.1	
60歳以上 計		486 100.0	12 2.5	180 37.0	224 46.1	24 5.0	14 2.9	32 6.6	
女性 年代		10代	28 100.0	-	11 40.0	11 40.0	-	-	6 20.0
	20代	103 100.0	-	22 21.6	58 56.8	14 13.5	8 8.1	-	
	20代以下 計	131 100.0	-	33 25.5	70 53.2	14 10.6	8 6.4	6 4.3	
	30代	152 100.0	5 3.2	24 16.1	96 63.4	23 15.1	2 1.1	2 1.1	
	40代	196 100.0	6 2.8	34 17.5	117 59.3	30 15.3	6 2.8	4 2.3	
	50代	158 100.0	2 1.1	45 28.5	96 60.8	11 7.0	2 1.1	3 1.6	
	60代	173 100.0	4 2.3	45 26.0	97 56.1	11 6.5	7 3.8	9 5.3	
	70歳以上	264 100.0	6 2.3	84 32.0	110 41.6	22 8.3	14 5.3	28 10.6	
	60歳以上 計	437 100.0	10 2.3	129 29.6	207 47.3	33 7.6	21 4.7	37 8.5	
	未 既 婚	未婚	459 100.0	22 4.9	144 31.4	220 48.0	30 6.5	31 6.7	12 2.5
既婚		1491 100.0	31 2.1	431 28.9	787 52.8	133 8.9	42 2.8	67 4.5	
結婚後に離別(離別・死別などによる)		233 100.0	6 2.5	61 26.3	115 49.4	22 9.6	12 5.3	16 6.9	
子 ど も の 年 代 (長 子 年 代)	子どもはいない	585 100.0	35 6.0	178 30.4	289 49.3	38 6.5	30 5.2	15 2.6	
	未就学児(小学校入学前)	128 100.0	1 0.9	21 16.8	76 59.1	24 18.9	4 3.5	1 0.9	
	小学生	152 100.0	2 1.1	24 15.5	98 64.6	22 14.3	3 2.0	4 2.5	
	中学生	81 100.0	-	14 17.1	58 71.3	8 10.2	-	1 1.4	
	高校生・予備校生・大学受験生	64 100.0	1 1.7	13 20.6	38 59.5	8 12.2	3 4.3	1 1.7	
	短大・高専・大学・大学院・専門学校生	79 100.0	-	26 32.8	44 55.7	6 7.9	1 1.4	2 2.2	
	社会人(未就業を含む)	1065 100.0	20 1.9	354 33.2	508 47.7	76 7.1	37 3.4	70 6.6	
	ラ イ フ ス テ ー ジ	独身期	265 100.0	14 5.2	78 29.3	138 52.0	14 5.2	13 5.0	9 3.3
		家族形成期	178 100.0	4 2.5	36 20.4	100 56.1	27 15.4	9 5.0	1 0.6
家族成長前期		230 100.0	2 0.7	36 15.6	154 67.2	30 13.0	3 1.3	5 2.2	
家族成長後期		139 100.0	1 0.8	38 27.1	81 58.4	13 9.0	4 2.8	3 2.0	
家族成熟期		230 100.0	4 1.8	77 33.7	114 49.7	25 10.8	5 2.1	5 2.0	
老齢期		904 100.0	21 2.3	306 33.9	420 46.5	56 6.2	34 3.7	66 7.3	
その他		195 100.0	12 6.2	54 27.7	98 50.4	16 8.4	10 5.2	4 2.1	

「Q31で「3 やや不安である」または「4 非常に不安がある」を選択した人にお伺いします。」

SQ1 不安を感じている犯罪はなんですか。(〇はいくつでも) 1/2

		調査数	自動車盗	盗自動車 オートバイ	自動車などの 部品盗	車上ねらい	空き巣などの 侵入窃盗	強盗	家や敷地への無断侵入	車や壁などの器物損壊	すり・ひったくり	恐喝・脅迫	傷害・暴行
全国		1313 100.0	215 16.4	290 22.1	172 13.1	441 33.6	796 60.6	240 18.2	485 36.9	205 15.6	171 13.0	170 12.9	341 25.9
性	男性	618 100.0	143 23.1	173 28.1	116 18.8	232 37.6	382 61.9	126 20.4	231 37.4	116 18.8	69 11.1	99 16.0	167 27.1
	女性	696 100.0	72 10.4	117 16.8	56 8.0	209 30.0	414 59.5	114 16.3	254 36.6	89 12.8	102 14.7	71 10.2	173 24.9
年代	10代	22 100.0	-	11 50.0	-	-	11 50.0	-	11 50.0	-	6 25.0	6 25.0	6 25.0
	20代	122 100.0	22 18.2	36 29.5	8 6.8	42 34.1	56 45.5	25 20.5	33 27.3	22 18.2	17 13.6	14 11.4	42 34.1
	20代以下 計	145 100.0	22 15.4	47 32.7	8 5.8	42 28.8	67 46.2	25 17.3	45 30.8	22 15.4	22 15.4	19 13.5	47 32.7
	30代	220 100.0	36 16.3	49 22.2	34 15.6	78 35.6	119 54.1	41 18.5	82 37.0	36 16.3	20 8.9	33 14.8	73 33.3
	40代	265 100.0	48 18.0	57 21.3	43 16.3	94 35.6	151 56.9	36 13.4	108 40.6	46 17.2	40 15.1	38 14.2	74 28.0
	50代	196 100.0	37 18.7	47 23.9	29 14.8	75 38.3	139 71.3	42 21.3	70 35.7	39 20.0	38 19.6	32 16.5	50 25.7
	60代	225 100.0	32 14.4	51 22.9	31 13.8	86 38.1	139 61.9	46 20.5	77 34.0	34 15.0	22 10.0	24 10.9	52 23.2
	70歳以上	263 100.0	40 15.2	39 14.9	26 9.9	66 25.2	181 68.9	50 19.2	105 40.1	29 10.9	29 10.9	23 8.9	44 16.6
	60歳以上 計	488 100.0	72 14.8	91 18.6	57 11.7	152 31.1	320 65.6	97 19.8	182 37.3	62 12.8	51 10.5	48 9.8	96 19.6
	男性 年代	10代	11 100.0	-	6 50.0	-	-	-	-	6 50.0	-	-	-
20代		50 100.0	17 33.3	25 50.0	8 16.7	17 33.3	22 44.4	11 22.2	11 22.2	17 33.3	11 22.2	8 16.7	19 38.9
20代以下 計		61 100.0	17 27.2	31 50.0	8 13.6	17 27.2	22 36.3	11 18.2	17 27.2	17 27.2	11 18.2	8 13.6	19 31.8
30代		101 100.0	26 25.8	31 30.6	29 29.0	42 41.9	55 54.8	29 29.0	37 37.1	20 19.4	10 9.7	23 22.6	28 27.4
40代		119 100.0	26 21.5	31 26.2	26 21.5	47 39.3	74 62.6	18 15.0	49 41.1	24 20.6	16 13.1	18 15.0	41 34.6
50代		88 100.0	26 29.8	24 26.9	17 19.2	41 46.2	65 74.0	20 23.1	32 36.5	22 25.0	16 18.3	20 22.1	26 28.8
60代		117 100.0	21 18.1	32 27.1	18 15.3	46 39.0	75 64.4	23 19.8	39 33.3	18 15.3	7 5.6	14 11.9	28 24.3
70歳以上		131 100.0	27 20.5	25 19.2	18 13.9	40 30.5	90 68.2	24 18.5	57 43.0	16 11.9	10 7.3	17 12.6	25 19.2
60歳以上 計		248 100.0	48 19.4	57 22.9	36 14.5	86 34.5	165 66.4	47 19.1	95 38.5	33 13.5	16 6.5	30 12.2	54 21.6
女性 年代		10代	11 100.0	-	6 50.0	-	-	11 100.0	-	6 50.0	-	6 50.0	6 50.0
	20代	72 100.0	6 7.7	11 15.4	-	25 34.6	33 46.2	14 19.2	22 30.8	6 7.7	6 7.7	6 7.7	22 30.8
	20代以下 計	83 100.0	6 6.7	17 20.0	-	25 30.0	45 53.4	14 16.7	28 33.3	6 6.7	11 13.4	11 13.4	28 33.3
	30代	119 100.0	10 8.2	18 15.1	5 4.1	36 30.1	64 53.4	11 9.6	44 37.0	16 13.7	10 8.2	10 8.2	46 38.4
	40代	147 100.0	22 15.2	26 17.4	18 12.1	48 32.6	77 52.3	19 12.1	59 40.2	21 14.4	24 16.7	20 13.6	33 22.7
	50代	107 100.0	10 9.5	23 21.4	12 11.1	34 31.7	74 69.0	21 19.8	37 34.9	17 15.9	17 20.6	13 11.9	25 23.0
	60代	108 100.0	11 10.4	20 18.3	13 12.2	40 37.2	64 59.1	23 21.3	38 34.8	16 14.6	16 14.6	11 9.8	24 22.0
	70歳以上	131 100.0	13 9.9	14 10.6	8 6.0	26 19.9	91 69.5	26 19.9	49 37.1	13 9.9	19 14.6	7 5.3	18 13.9
	60歳以上 計	240 100.0	24 10.1	34 14.1	21 8.8	66 27.7	155 64.8	49 20.5	86 36.0	29 12.1	35 14.6	18 7.3	42 17.5
	未婚 既婚	未婚	250 100.0	51 20.2	75 30.0	40 15.8	85 34.0	132 52.9	40 16.1	104 41.4	48 19.1	46 18.6	42 16.6
既婚		920 100.0	143 15.5	192 20.9	124 13.5	318 34.6	581 63.1	172 18.7	325 35.3	141 15.3	100 10.9	111 12.0	227 24.6
結婚後に離別(離別・死別などによる)		137 100.0	21 15.0	23 16.7	8 5.7	37 26.8	79 57.6	26 19.1	56 40.5	15 11.3	24 17.5	18 13.0	31 22.9
子どもの年代(長子年代)	子どもはいない	326 100.0	66 20.3	86 26.3	53 16.3	117 35.9	181 55.6	59 18.2	141 43.1	65 19.8	61 18.7	52 15.8	108 33.0
	未就学児(小学校入学前)	100 100.0	15 14.8	14 14.2	10 10.4	31 30.6	53 53.4	22 22.1	31 31.4	16 15.9	7 6.6	16 16.5	32 32.3
	小学生	120 100.0	12 9.9	23 19.4	12 10.4	33 27.8	66 55.4	17 14.5	39 32.8	16 13.1	7 6.0	10 8.4	29 23.9
	中学生	66 100.0	13 20.0	19 28.5	10 14.7	25 37.7	43 65.7	9 13.8	24 36.4	11 16.0	9 12.9	12 18.5	22 33.5
	高校生・予備校生・大学受験生	46 100.0	8 17.0	15 32.4	8 17.0	18 38.3	29 62.7	2 5.4	12 26.7	6 14.0	6 13.4	5 11.0	15 32.3
	短大・高専・大学・大学院・専門学校生	50 100.0	9 17.9	12 22.9	6 11.2	14 27.8	35 69.4	9 17.3	21 41.3	10 20.1	6 11.7	10 19.5	15 29.2
	社会人(未就業を含む)	584 100.0	89 15.3	120 20.5	70 12.1	200 34.2	381 65.2	118 20.3	209 35.8	79 13.5	74 12.7	62 10.6	118 20.3
	ライフステージ	独身期	151 100.0	26 17.2	54 35.9	20 13.0	52 34.6	73 48.2	24 15.6	60 39.7	23 15.3	29 19.3	25 16.7
家族形成期		127 100.0	20 15.5	21 16.3	14 10.7	41 32.7	65 51.4	29 22.5	39 30.6	24 18.9	8 6.5	16 13.0	42 32.7
家族成長前期		184 100.0	25 13.6	41 22.5	21 11.2	57 31.1	108 58.7	26 14.3	63 34.4	25 13.8	16 8.5	22 12.1	51 27.5
家族成長後期		94 100.0	16 17.0	26 27.3	13 14.3	31 32.6	62 66.1	10 11.0	32 34.4	17 17.6	11 11.9	15 15.8	28 29.8
家族成熟期		139 100.0	26 18.4	39 27.7	21 15.4	63 45.4	89 63.8	30 21.7	49 34.9	26 18.4	27 19.3	22 15.6	35 25.2
老齢期		477 100.0	72 15.0	90 18.9	56 11.8	151 31.7	316 66.4	95 20.0	179 37.5	60 12.6	50 10.4	46 9.7	93 19.4
その他		115 100.0	28 24.1	17 15.1	24 21.2	40 34.8	72 62.8	22 19.2	56 48.4	27 23.3	28 24.4	20 17.8	31 26.7

「Q31で「3 やや不安である」または「4 非常に不安がある」を選択した人にお伺いします。」

SQ1 不安を感じている犯罪はなんですか。(〇はいくつでも) 1/2

		調査数	自動車盗	盗自動車・オートバイ	自動車などの部品盗	車上ねらい	空き巣などの侵入窃盗	強盗	家や敷地への無断侵入	車や壁などの器物損壊	すり・ひったくり	恐喝・脅迫	傷害・暴行	
全県		1313 100.0	215 16.4	290 22.1	172 13.1	441 33.6	796 60.6	240 18.2	485 36.9	205 15.6	171 13.0	170 12.9	341 25.9	
本人 具体的職業	職業													
	農林漁業(事業主・家族従事)	53 100.0	10 18.5	8 14.4	9 16.6	19 35.0	31 58.3	9 16.8	24 45.6	11 21.0	5 10.2	7 12.7	11 20.0	
	商工サービス・自由業(事業主・家族従業)	94 100.0	22 24.0	23 24.8	11 11.8	33 35.0	59 63.3	16 17.6	39 41.3	15 16.5	7 7.6	13 13.8	27 28.5	
	給与所得者 管理・専門技術・事務職	375 100.0	70 18.7	83 22.1	56 14.8	144 38.3	223 59.4	64 17.0	137 36.6	70 18.8	47 12.5	51 13.6	105 27.9	
	給与所得者 労務作業	136 100.0	27 19.7	39 28.6	24 17.9	58 42.7	72 52.9	23 16.7	46 33.5	20 14.6	17 12.6	19 14.1	42 30.5	
	無職(収入あり・なし)	563 100.0	68 12.1	105 18.7	55 9.7	166 29.4	362 64.3	113 20.0	197 35.0	70 12.5	77 13.6	60 10.7	128 22.7	
	学生・その他	48 100.0	3 5.9	19 39.3	5 10.4	6 13.2	25 53.4	4 8.7	23 47.6	7 14.0	12 24.4	14 29.0	15 30.9	
	小計													
	自営業(事業主・家族従業) 小計	147 100.0	32 22.0	31 21.0	20 13.5	51 35.0	90 61.5	25 17.3	63 42.9	27 18.1	13 8.5	20 13.4	37 25.4	
給与所得者 小計	511 100.0	97 18.9	122 23.9	80 15.6	202 39.5	295 57.7	86 16.9	183 35.8	90 17.7	64 12.5	70 13.8	146 28.6		
居住年数	10年未満	48 100.0	3 5.7	7 14.9	4 8.0	12 25.3	19 39.2	9 19.1	12 25.8	6 12.5	4 8.0	5 10.4	9 19.0	
	10年～20年未満	63 100.0	18 28.7	17 26.7	9 14.1	21 32.5	35 55.8	9 14.5	21 33.9	5 7.8	6 9.3	9 13.9	17 27.6	
	20年～30年未満	106 100.0	18 16.5	18 17.3	15 13.9	44 41.3	67 62.7	28 25.9	41 39.0	13 12.1	9 8.5	19 17.7	37 34.5	
	30年以上	323 100.0	55 17.0	70 21.7	44 13.6	105 32.5	203 62.9	55 17.0	106 32.8	52 16.2	39 12.0	35 10.7	69 21.3	
	生まれてからずっと	756 100.0	121 16.0	175 23.2	99 13.1	255 33.7	461 61.0	135 17.9	300 39.7	128 17.0	110 14.6	101 13.4	205 27.1	
	住居形態	所有												
持家		1150 100.0	193 16.8	258 22.4	150 13.1	389 33.8	718 62.4	213 18.5	439 38.2	184 16.0	146 12.7	154 13.4	286 24.8	
持家以外		145 100.0	20 13.9	30 20.5	19 12.8	47 32.2	65 45.1	22 15.4	41 28.4	20 13.9	22 15.1	15 10.2	51 35.2	
一戸建		1137 100.0	194 17.1	254 22.4	148 13.0	390 34.3	719 63.2	208 18.3	434 38.2	178 15.7	145 12.7	148 13.0	289 25.4	
一戸建以外		148 100.0	15 10.2	32 21.4	16 11.2	40 27.2	57 38.3	25 16.7	42 28.8	23 15.8	19 12.7	20 13.6	46 31.3	
その他	10 100.0	3 33.8	2 17.6	4 42.4	6 57.6	8 77.3	3 29.3	3 30.7	3 28.2	4 38.9	-	2 18.2		
インターネット	普及													
	利用できる	1115 100.0	191 17.1	254 22.8	151 13.5	389 34.9	663 59.4	201 18.0	408 36.6	182 16.4	141 12.6	141 12.6	302 27.1	
	利用できない	157 100.0	20 12.8	28 17.8	18 11.5	44 27.7	109 69.2	30 18.8	60 38.3	17 10.8	23 14.8	23 14.9	29 18.5	
	わからない	18 100.0	2 13.6	3 17.4	2 8.7	3 16.2	11 60.2	4 21.1	8 44.0	3 17.4	3 19.1	3 17.4	5 26.6	
利用														
利用する	1010 100.0	176 17.4	237 23.5	139 13.8	362 35.9	598 59.2	180 17.8	373 37.0	168 16.6	131 13.0	139 13.8	286 28.4		
利用しない	280 100.0	37 13.2	47 16.9	31 11.1	73 26.2	184 65.7	55 19.5	103 36.6	35 12.4	36 13.0	29 10.2	50 17.7		
周辺地域	住宅地域	971 100.0	154 15.9	218 22.5	131 13.5	326 33.6	576 59.3	179 18.4	354 36.4	154 15.9	121 12.5	125 12.8	266 27.4	
	商業地域	99 100.0	19 19.4	25 25.6	9 8.7	29 29.1	53 53.6	19 18.8	41 41.7	19 19.1	18 18.7	12 11.8	23 23.0	
	工業地域	21 100.0	3 13.5	9 43.8	3 13.5	8 39.0	10 45.4	5 22.1	14 64.9	2 10.4	3 14.4	2 8.3	9 41.5	
	農漁業地域	126 100.0	21 16.3	19 15.1	16 12.3	45 35.6	87 68.8	17 13.8	42 32.8	16 12.4	9 7.2	14 11.2	20 15.9	
	山間地域	62 100.0	15 24.0	11 17.5	11 18.0	22 35.2	49 79.1	11 17.6	25 40.5	9 13.8	11 17.8	13 20.2	14 22.5	
	その他	11 100.0	1 12.1	4 36.0	1 12.1	4 35.8	7 63.9	4 33.9	6 54.0	4 33.9	4 41.7	5 41.7	5 35.7	
	地域													
東部地域	426 100.0	74 17.4	81 19.0	63 14.8	153 35.9	263 61.7	73 17.1	161 37.8	73 17.1	54 12.7	71 16.6	109 25.6		
中部地域	391 100.0	58 14.9	101 25.9	44 11.3	107 27.2	214 54.8	59 15.1	143 36.5	64 16.3	66 16.8	50 12.8	100 25.5		
西部地域	480 100.0	81 17.0	105 21.9	63 13.1	177 36.9	308 64.3	104 21.7	178 37.1	67 14.0	49 10.1	48 10.0	129 26.8		
市・郡	静岡市	240 100.0	34 14.0	71 29.4	30 12.6	54 22.3	119 49.6	38 15.7	88 36.8	41 17.1	43 17.8	35 14.6	69 28.8	
	浜松市	296 100.0	47 16.0	76 25.8	38 12.9	106 35.9	196 66.1	65 21.8	102 34.4	35 12.0	25 8.5	25 8.6	79 26.5	
	その他の市部	676 100.0	119 17.5	127 18.7	94 13.9	251 37.1	415 61.4	121 18.0	264 39.0	116 17.2	90 13.3	96 14.2	174 25.8	
	郡部	85 100.0	14 16.9	14 16.5	7 8.6	26 30.4	56 66.1	12 14.7	28 32.7	11 13.2	10 12.0	12 13.8	16 18.4	
	伊豆半島地域	75 100.0	13 17.1	9 11.8	9 12.4	20 27.0	48 63.8	10 13.2	31 41.5	9 12.3	5 6.5	8 10.2	15 20.4	
	東部地域	352 100.0	61 17.4	72 20.6	54 15.3	133 37.8	216 61.3	63 17.9	130 37.0	64 18.1	49 14.0	63 17.9	94 26.8	
	中部地域	240 100.0	34 14.0	71 29.4	30 12.6	54 22.3	119 49.6	38 15.7	88 36.8	41 17.1	43 17.8	35 14.6	69 28.8	
志太・藤原・中東遠地域	313 100.0	55 17.5	55 17.4	34 10.8	112 35.7	197 62.8	55 17.4	124 39.6	52 16.5	43 13.9	35 11.2	75 23.9		
地域圏	西部地域	317 100.0	51 16.2	81 25.6	43 13.6	118 37.2	207 65.2	71 22.4	108 34.1	39 12.1	28 8.9	28 8.7	84 26.4	
	伊豆半島地域(沼津市、三島市、函南町を含む)	203 100.0	31 15.3	42 20.5	34 16.9	63 31.2	123 60.8	35 17.0	93 45.9	39 19.1	26 12.8	36 17.9	56 27.6	

「Q31 で「3 やや不安である」または「4 非常に不安がある」を選択した人にお伺いします。」

S Q 1 不安を感じている犯罪はなんですか。(〇はいくつでも) 2/2

	調査数	痴漢・盗撮	下着ドロボウ・のぞき	振り込み詐欺などの詐	ストーカー犯罪	誘拐・連れ去り	インターネットを利用した犯罪	テロ・無差別殺人	悪質商法	その他	無回答	
全国	1313 100.0	200 15.2	124 9.4	594 45.3	142 10.8	408 31.0	613 46.7	263 20.0	621 47.3	25 1.9	5 0.4	
性	男性	618 100.0	72 11.7	49 7.9	283 45.8	59 9.6	163 26.4	116 18.8	299 48.5	10 1.6	2 0.4	
	女性	696 100.0	128 18.4	75 10.8	312 44.8	83 11.9	245 35.1	324 46.6	147 21.1	321 46.2	15 2.1	3 0.4
年代	10代	22 100.0	6 25.0	6 25.0	11 50.0	-	-	17 75.0	-	11 50.0	-	-
	20代	122 100.0	17 13.6	11 9.1	47 38.6	28 22.7	47 38.6	39 31.8	33 27.3	33 27.3	-	-
	20代以下計	145 100.0	22 15.4	17 11.5	58 40.4	28 19.2	47 32.7	56 38.5	33 23.1	45 30.8	-	-
	30代	220 100.0	46 20.7	23 10.4	72 32.6	18 8.1	126 57.0	121 54.8	52 23.7	85 38.5	2 0.7	2 0.7
	40代	265 100.0	53 20.1	27 10.0	92 34.7	36 13.4	107 40.2	132 49.8	50 18.8	104 39.3	13 5.0	-
	50代	196 100.0	30 15.2	22 11.3	105 53.5	26 13.5	43 21.7	125 63.9	43 22.2	121 61.7	2 0.9	-
	60代	225 100.0	26 11.4	20 8.8	121 54.0	15 6.7	48 21.1	112 49.6	40 17.6	125 55.4	5 2.1	1 0.6
	70歳以上	263 100.0	23 8.9	16 6.0	146 55.6	19 7.3	38 14.6	68 25.8	44 16.9	142 54.0	3 1.3	2 0.7
	60歳以上計	488 100.0	49 10.1	35 7.3	268 54.9	34 7.0	86 17.6	179 36.8	84 17.2	267 54.6	8 1.7	3 0.6
男性	10代	11 100.0	-	-	6 50.0	-	-	6 50.0	-	-	-	-
	20代	50 100.0	3 5.6	3 5.6	25 50.0	8 16.7	8 16.7	17 33.3	11 22.2	19 38.9	-	-
	20代以下計	61 100.0	3 4.5	3 4.5	31 50.0	8 13.6	8 13.6	22 36.4	11 18.2	19 31.8	-	-
	30代	101 100.0	16 16.1	8 8.1	33 32.3	10 9.7	54 53.2	47 46.8	23 22.6	42 41.9	-	-
	40代	119 100.0	19 15.9	10 8.4	40 33.6	12 10.3	41 34.6	57 47.7	23 19.6	46 38.3	7 5.6	-
	50代	88 100.0	11 12.5	11 12.5	52 58.7	10 11.5	22 25.0	58 65.4	19 21.2	55 62.5	1 1.0	-
	60代	117 100.0	12 10.2	11 9.0	61 52.0	7 5.6	18 15.3	63 53.7	17 14.1	65 55.4	3 2.3	1 1.1
	70歳以上	131 100.0	11 8.6	6 4.6	67 51.0	12 9.3	20 15.2	42 31.8	23 17.9	72 55.0	-	1 0.7
	60歳以上計	248 100.0	23 9.3	17 6.7	128 51.5	19 7.6	38 15.2	104 42.1	40 16.1	137 55.2	3 1.1	2 0.9
女性	10代	11 100.0	6 50.0	6 50.0	6 50.0	-	-	11 100.0	-	11 100.0	-	-
	20代	72 100.0	14 19.2	8 11.5	22 30.8	19 26.9	39 53.8	22 30.8	22 30.8	14 19.2	-	-
	20代以下計	83 100.0	19 23.4	14 16.7	28 33.3	19 23.3	39 46.6	33 40.0	22 26.6	25 30.1	-	-
	30代	119 100.0	29 24.7	15 12.3	39 32.9	8 6.8	72 60.3	73 61.6	29 24.7	42 35.6	2 1.4	2 1.4
	40代	147 100.0	34 23.5	17 11.4	52 35.6	23 15.9	65 44.7	75 51.5	27 18.2	59 40.2	7 4.5	-
	50代	107 100.0	19 17.5	11 10.3	53 49.2	16 15.1	20 19.0	67 62.7	25 23.0	65 61.1	5 0.8	-
	60代	108 100.0	14 12.8	9 8.5	61 56.1	9 7.9	30 27.4	49 45.1	23 21.3	60 55.5	2 1.8	-
	70歳以上	131 100.0	12 9.3	10 7.3	79 60.3	7 5.3	18 13.9	26 19.9	21 15.9	70 53.0	3 2.6	1 0.7
	60歳以上計	240 100.0	26 10.9	19 7.9	140 58.4	16 6.5	48 20.0	75 31.3	44 18.4	130 54.1	5 2.3	1 0.4
未婚	未婚	250 100.0	34 13.4	24 9.5	129 51.7	26 10.5	44 17.4	121 48.3	53 21.2	111 44.5	3 1.3	1 0.3
	既婚	920 100.0	145 15.8	88 9.6	390 42.3	102 11.1	330 35.8	443 48.2	177 19.3	434 47.2	19 2.0	3 0.3
	結婚後に離別(離別・死別などによる)	137 100.0	21 15.6	11 8.1	72 52.8	13 9.4	33 24.4	47 34.3	30 21.6	75 54.4	3 1.9	1 0.6
子どもの年代(長子年代)	子どもはいない	326 100.0	41 12.7	30 9.2	171 52.4	35 10.8	59 18.0	163 50.0	75 23.0	148 45.4	5 1.6	-
	未就学児(小学校入学前)	100 100.0	21 20.9	11 11.0	24 24.1	18 18.2	75 75.2	41 41.6	32 31.9	32 32.5	1 1.1	-
	小学生	120 100.0	25 20.6	10 8.3	16 13.5	7 5.8	87 72.3	59 49.1	20 17.1	31 26.2	2 1.9	-
	中学生	66 100.0	22 32.7	11 15.9	27 40.3	13 20.1	38 57.2	37 56.6	10 15.1	19 29.4	3 5.0	2 2.5
	高校生・予備校生・大学受験生	46 100.0	14 30.3	4 7.9	14 30.6	7 14.6	21 45.1	25 54.1	6 12.9	21 46.4	1 2.4	-
	短大・高専・大学・大学院・専門学校生	50 100.0	9 18.6	5 10.5	22 43.6	8 15.1	12 22.9	35 70.3	10 20.6	28 55.5	-	-
	社会人(未就業を含む)	584 100.0	69 11.8	53 9.1	314 53.8	54 9.2	114 19.6	245 41.9	104 17.8	330 56.5	10 1.8	2 0.4
	ライフステージ	独身期	151 100.0	28 18.6	19 12.4	76 50.3	24 16.1	35 23.0	74 48.8	37 24.7	57 37.5	-
家族形成期		127 100.0	24 19.0	13 9.9	34 26.7	20 15.6	84 66.4	57 45.1	41 32.4	44 34.9	1 0.9	-
家族成長前期		184 100.0	46 24.8	21 11.1	43 23.2	20 11.0	124 67.5	96 52.2	30 16.5	50 27.1	6 3.0	2 0.9
家族成長後期		94 100.0	22 23.6	9 9.5	35 37.6	13 14.3	31 32.6	59 63.1	15 16.4	48 50.9	1 1.2	-
家族成熟期		139 100.0	24 17.0	19 13.8	69 50.0	21 15.0	32 23.1	79 56.9	29 20.7	86 61.7	3 2.0	-
老齢期		477 100.0	49 10.2	35 7.3	263 55.1	34 7.2	85 17.9	177 37.2	81 16.9	261 54.7	8 1.7	2 0.5
その他		115 100.0	7 6.3	8 7.3	65 56.5	8 7.1	12 10.7	61 53.6	22 19.0	65 56.2	4 3.9	-

《Q31で「3 やや不安である」または「4 非常に不安がある」を選択した人にお伺いします。》

SQ1 不安を感じている犯罪はなんですか。(〇はいくつでも) 2/2

		調査数	痴漢・盗撮	下着ドロボウ・のぞき	振り込み詐欺などの詐欺	ストーリー犯罪	誘拐・連れ去り	インターネットを利用した犯罪	テロ・無差別殺人	悪質商法	その他	無回答	
全県		1313 100.0	200 15.2	124 9.4	594 45.3	142 10.8	408 31.0	613 46.7	263 20.0	621 47.3	25 1.9	5 0.4	
本人 具 体的 職 業	農林漁業(事業主・家族従事)	53 100.0	5 9.6	1 1.2	25 46.1	6 11.3	12 21.8	19 34.9	4 8.0	23 43.7	1 1.6	1 1.6	
	商工サービス・自由業(事業主・家族従業)	94 100.0	16 17.4	11 12.1	26 28.1	12 12.3	28 30.2	45 47.8	17 18.6	45 47.6	2 2.6	1 0.7	
	給与所得者 管理・専門技術・事務職	375 100.0	59 15.8	36 9.7	154 41.2	51 13.7	143 38.1	188 50.2	78 20.9	167 44.6	6 1.7	-	
	給与所得者 労務作業	136 100.0	20 14.6	8 5.7	63 46.0	11 8.0	44 32.3	72 52.9	24 17.3	57 42.1	2 1.4	-	
	無職(収入あり・なし)	563 100.0	84 14.9	53 9.4	276 49.1	54 9.6	160 28.4	244 43.4	120 21.3	286 50.8	10 1.8	3 0.6	
	学生・その他	48 100.0	11 24.1	10 21.8	32 66.2	3 6.4	8 16.9	25 52.5	8 16.3	24 51.2	1 1.8	-	
	小計	147 100.0	21 14.6	12 8.2	51 34.6	18 12.0	40 27.1	63 43.1	22 14.8	68 46.2	3 2.2	2 1.0	
	給与所得者 小計	511 100.0	79 15.5	44 8.6	217 42.5	62 12.2	187 36.6	260 50.9	102 19.9	225 43.9	8 1.6	-	
	居 住 年 数	10年未満	48 100.0	9 18.5	3 5.7	15 31.4	2 4.6	24 49.7	19 39.6	12 24.1	18 37.7	2 3.7	-
		10年～20年未満	63 100.0	12 18.9	8 12.9	13 21.0	7 11.0	30 47.7	36 56.1	16 24.6	13 20.6	1 1.8	1 1.0
20年～30年未満		106 100.0	21 20.0	8 7.2	47 44.1	19 18.1	34 31.7	61 56.9	23 21.6	42 39.6	1 1.0	-	
30年以上		323 100.0	43 13.3	24 7.5	156 48.2	27 8.3	90 27.9	154 47.7	59 18.4	157 48.6	5 1.6	2 0.5	
生まれてからずっと		756 100.0	113 14.9	79 10.5	356 47.1	87 11.5	222 29.4	337 44.6	149 19.7	382 50.6	16 2.1	2 0.3	
住 居 形 態		所有	1150 100.0	171 14.8	107 9.3	529 46.0	123 10.7	345 30.0	523 45.5	221 19.2	548 47.7	21 1.9	5 0.4
	持家以外	145 100.0	27 18.7	15 10.2	57 39.5	19 13.3	55 38.2	81 56.0	36 24.6	63 43.4	3 2.3	-	
	一戸建	1137 100.0	164 14.4	107 9.4	527 46.3	122 10.8	338 29.7	521 45.8	206 18.1	541 47.6	22 1.9	4 0.3	
	一戸建以外	148 100.0	33 22.0	14 9.4	56 38.0	18 12.5	59 40.3	82 55.6	49 33.0	67 45.2	3 1.8	1 0.6	
	その他	10 100.0	2 16.2	1 11.0	3 32.8	1 11.0	3 27.2	2 17.6	2 16.6	3 23.5	-	-	
イ ン タ ー ネ ッ ト	普及	1115 100.0	178 16.0	106 9.5	489 43.8	127 11.4	368 33.0	578 51.9	227 20.3	512 45.9	22 2.0	4 0.3	
	利用	利用できる	157 100.0	18 11.5	15 9.6	84 53.3	12 7.4	29 18.4	23 14.4	27 17.2	92 58.3	1 0.4	-
		利用できない	18 100.0	2 11.1	1 5.6	11 61.4	2 13.6	2 8.7	5 30.4	4 21.7	8 42.8	2 12.6	1 4.9
		わからない	1010 100.0	172 17.0	100 9.9	427 42.3	126 12.5	349 34.6	548 54.2	213 21.1	450 44.5	23 2.3	3 0.3
周 辺 地 域	住宅地域	971 100.0	150 15.5	93 9.6	419 43.1	107 11.0	320 33.0	469 48.3	209 21.5	443 45.6	17 1.7	3 0.3	
	商業地域	99 100.0	13 13.1	5 5.3	49 49.4	5 5.5	22 22.6	47 47.4	20 20.2	47 47.2	3 3.1	-	
	工業地域	21 100.0	7 31.7	8 37.1	11 51.1	1 5.2	7 32.3	7 33.7	8 37.0	14 64.6	-	-	
	農漁業地域	126 100.0	14 11.0	10 7.7	67 53.3	16 12.5	28 22.3	55 43.7	13 10.2	69 54.4	3 2.4	1 0.5	
	山間地域	62 100.0	10 15.9	6 10.1	30 48.5	11 17.3	17 27.5	24 39.5	8 12.1	36 57.6	1 1.4	1 1.4	
	その他	11 100.0	4 37.8	-	6 57.7	2 18.1	5 46.0	3 25.9	1 12.1	5 43.6	1 10.2	-	
	居 住 地 域	東部地域	426 100.0	66 15.5	47 10.9	203 47.6	45 10.4	130 30.5	210 49.3	95 22.2	211 49.4	6 1.5	3 0.6
中部地域		391 100.0	55 14.0	34 8.6	171 43.7	37 9.6	106 27.0	181 46.1	70 17.9	184 47.1	6 1.6	1 0.3	
西部地域		480 100.0	77 16.0	42 8.7	213 44.4	60 12.5	164 34.2	215 44.9	93 19.3	217 45.3	12 2.5	1 0.2	
市・郡		静岡市	240 100.0	37 15.3	18 7.5	100 41.5	22 9.0	66 27.4	117 48.7	45 18.7	110 45.9	3 1.1	1 0.3
		浜松市	296 100.0	49 16.6	22 7.3	135 45.6	32 10.9	111 37.6	127 43.0	52 17.5	135 45.5	9 3.1	1 0.3
		その他の市部	676 100.0	104 15.3	76 11.3	311 46.0	79 11.7	202 29.9	323 47.8	148 21.9	330 48.7	12 1.7	2 0.2
		郡部	85 100.0	8 9.7	6 7.4	41 48.7	9 11.0	20 23.6	39 45.6	12 14.7	38 44.3	1 1.3	2 1.9
		伊豆半島地域	75 100.0	7 8.9	5 6.6	38 50.5	7 9.3	23 30.8	48 63.9	16 21.7	38 50.5	1 1.5	1 1.2
地 域 圏		東部地域	352 100.0	60 16.9	42 11.9	165 47.0	38 10.7	107 30.4	162 46.2	78 22.3	173 49.2	5 1.5	2 0.5
		中部地域	240 100.0	37 15.3	18 7.5	100 41.5	22 9.0	66 27.4	117 48.7	45 18.7	110 45.9	3 1.1	1 0.3
		志太・樽原・中東遠地域	313 100.0	41 13.0	25 10.7	140 44.6	38 12.0	86 27.4	143 45.7	61 19.4	151 48.3	6 2.1	1 0.2
		西部地域	317 100.0	54 17.0	24 7.5	145 45.5	38 12.0	118 37.1	136 42.7	58 18.1	140 44.0	9 2.9	1 0.3
		伊豆半島地域(沼津市、三島市、函南町を含む)	203 100.0	39 19.0	23 11.4	98 48.0	21 10.2	61 30.1	113 55.7	53 26.2	99 48.6	3 1.4	3 1.2

Q32 あなたは、「食品ロス」という言葉の意味を知っていますか。(〇は1つ)

		調査数	よく知っている	だいたい知っている	聞いたことがあるが、意味は知らない	聞いたことがない	無回答	
全県		2196 100.0	701 31.9	1010 46.0	183 8.3	224 10.2	78 3.6	
性	男性	1123 100.0	366 32.6	520 46.3	86 7.6	117 10.4	35 3.1	
	女性	1074 100.0	335 31.2	491 45.7	97 9.1	107 10.0	44 4.1	
年代	10代	50 100.0	11 22.2	17 33.3	-	17 33.3	6 11.1	
	20代	220 100.0	42 19.0	100 45.6	28 12.7	50 22.8	-	
	20代以下 計	270 100.0	53 19.6	117 43.3	28 10.3	67 24.8	6 2.1	
	30代	295 100.0	82 27.6	127 43.1	39 13.3	41 13.8	7 2.2	
	40代	382 100.0	133 34.9	168 43.9	30 7.8	42 11.0	9 2.3	
	50代	327 100.0	115 35.1	151 46.2	30 9.1	26 7.8	6 1.8	
	60代	380 100.0	140 36.8	187 49.3	17 4.5	19 5.0	17 4.3	
	70歳以上	542 100.0	178 32.9	260 48.0	39 7.2	30 5.5	35 6.4	
	60歳以上 計	922 100.0	318 34.5	448 48.5	56 6.1	49 5.3	51 5.6	
	男性年代	10代	22 100.0	-	11 50.0	-	11 50.0	-
20代		117 100.0	19 16.7	50 42.9	17 14.3	31 26.2	-	
20代以下 計		139 100.0	19 14.0	61 44.0	17 12.0	42 30.0	-	
30代		143 100.0	47 33.0	60 42.0	13 9.1	20 13.6	3 2.3	
40代		185 100.0	65 35.3	82 44.3	11 6.0	22 12.0	4 2.4	
50代		169 100.0	61 36.2	74 43.7	17 10.1	14 8.0	3 2.0	
60代		207 100.0	82 39.5	97 46.8	11 5.4	9 4.5	8 3.8	
70歳以上		278 100.0	90 32.5	145 52.2	17 5.9	10 3.8	16 5.6	
60歳以上 計		486 100.0	172 35.5	242 49.9	28 5.7	20 4.1	24 4.9	
女性年代		10代	28 100.0	11 40.0	6 20.0	-	6 20.0	6 20.0
	20代	103 100.0	22 21.6	50 48.6	11 10.8	19 18.9	-	
	20代以下 計	131 100.0	33 25.5	56 42.5	11 8.5	25 19.1	6 4.3	
	30代	152 100.0	34 22.6	67 44.1	26 17.2	21 14.0	3 2.2	
	40代	196 100.0	68 34.5	85 43.5	19 9.6	20 10.2	4 2.3	
	50代	158 100.0	54 33.9	77 48.9	13 8.1	12 7.5	3 1.6	
	60代	173 100.0	58 33.6	90 52.3	6 3.4	10 5.7	9 5.0	
	70歳以上	264 100.0	88 33.3	115 43.6	23 8.6	19 7.3	19 7.3	
	60歳以上 計	437 100.0	146 33.4	205 47.0	29 6.5	29 6.7	28 6.4	
	未婚	未婚	459 100.0	123 26.8	206 44.9	45 9.7	72 15.7	13 2.8
既婚		1491 100.0	498 33.4	701 47.0	116 7.8	123 8.3	52 3.5	
結婚後に離別(離別・死別などによる)		233 100.0	75 32.2	99 42.8	21 9.2	25 10.7	12 5.2	
子どもの年代(長子年代)	子どもはいない	585 100.0	175 29.9	263 44.9	54 9.2	76 13.0	17 3.0	
	未就学児(小学校入学前)	128 100.0	34 26.7	54 42.0	15 11.6	25 19.7	-	
	小学生	152 100.0	42 27.5	64 42.2	25 16.3	17 11.1	4 2.9	
	中学生	81 100.0	29 36.2	39 48.2	4 4.7	8 9.5	1 1.4	
	高校生・予備校生・大学受験生	64 100.0	28 44.1	22 33.8	1 1.7	12 18.6	1 1.7	
	短大・高専・大学・大学院・専門学校生	79 100.0	26 33.2	36 45.9	5 5.7	10 13.1	2 2.2	
	社会人(未就業を含む)	1065 100.0	360 33.8	516 48.5	75 7.0	63 5.9	52 4.8	
	ライフステージ	独身期	265 100.0	65 24.4	119 44.9	29 10.9	44 16.6	9 3.3
		家族形成期	178 100.0	44 24.7	79 44.4	21 11.7	34 19.2	-
家族成長前期		230 100.0	70 30.6	102 44.5	27 11.9	25 10.7	5 2.4	
家族成長後期		139 100.0	53 37.9	56 40.1	6 4.0	22 15.9	3 2.0	
家族成熟期		230 100.0	74 32.2	110 48.0	26 11.3	16 7.1	3 1.5	
老齢期		904 100.0	313 34.6	442 48.9	53 5.8	47 5.2	50 5.5	
その他		195 100.0	73 37.2	82 41.8	15 7.9	19 9.8	6 3.3	

Q32 あなたは、「食品ロス」という言葉の意味を知っていますか。(〇は1つ)

		調査数	よく知っている	だいたい知っている	聞いたことがあるが、意味は知らない	聞いたことがない	無回答	
全県		2196 100.0	701 31.9	1010 46.0	183 8.3	224 10.2	78 3.6	
本人 具 体的 職 業	職業							
	農林漁業(事業主・家族従事)	87 100.0	32 36.2	35 40.0	8 9.0	8 9.6	5 5.2	
	商工サービス・自由業(事業主・家族従業)	166 100.0	69 41.8	73 44.2	6 3.8	10 5.8	7 4.3	
	給与所得者 管理・専門技術・事務職	578 100.0	185 32.0	271 47.0	53 9.2	57 9.9	12 2.0	
	給与所得者 労務作業者	222 100.0	55 24.7	98 44.0	17 7.7	47 21.3	5 2.2	
	無職(収入あり・なし)	935 100.0	298 31.8	441 47.1	81 8.7	76 8.1	40 4.3	
	学生・その他	121 100.0	30 24.7	56 46.0	13 10.9	16 13.0	6 5.4	
	小計	253 100.0	101 39.9	108 42.8	14 5.6	18 7.1	12 4.6	
	給与所得者 小計	799 100.0	239 30.0	369 46.1	70 8.8	104 13.0	16 2.1	
	居住 年 数	10年未満	86 100.0	22 25.9	47 54.5	11 12.6	4 4.9	2 2.1
10年～20年未満		113 100.0	33 29.1	55 48.7	6 5.4	16 14.0	3 2.8	
20年～30年未満		178 100.0	44 24.9	82 45.9	12 6.7	37 20.7	3 1.8	
30年以上		517 100.0	180 34.8	246 47.5	40 7.7	32 6.2	20 3.8	
生まれてからずっと		1261 100.0	408 32.4	568 45.1	111 8.8	125 9.9	49 3.9	
住居 形 態		所有	1920 100.0	610 31.8	885 46.1	161 8.4	192 10.0	73 3.8
	持家以外	235 100.0	74 31.5	114 48.5	19 8.1	24 10.0	5 2.0	
	一戸建	1902 100.0	600 31.5	894 46.5	156 8.2	188 9.9	74 3.9	
	一戸建以外	227 100.0	77 33.9	103 45.6	19 8.3	25 10.8	3 1.4	
	その他	27 100.0	7 26.1	11 41.7	5 19.4	3 10.4	1 2.4	
イン タ ー ネ ッ ト	普及							
	利用できる	1793 100.0	590 32.9	829 46.3	136 7.6	189 10.5	49 2.7	
	利用できない	310 100.0	85 27.3	147 47.4	36 11.7	23 7.4	19 6.2	
利用								
わからない	39 100.0	7 18.5	18 45.3	5 13.8	3 6.8	6 15.6		
利用する	1573 100.0	528 33.6	723 45.9	120 7.6	167 10.6	36 2.3		
利用しない	569 100.0	154 27.2	271 47.7	58 10.1	48 8.4	38 6.6		
周 辺 地 域	住宅地域	1558 100.0	481 30.9	728 46.7	131 8.4	165 10.6	53 3.4	
	商業地域	175 100.0	71 40.4	80 45.4	9 5.1	8 4.5	8 4.6	
	工業地域	43 100.0	18 41.6	13 29.7	3 6.0	8 18.7	2 4.0	
	農漁業地域	223 100.0	65 28.9	121 54.2	18 8.1	12 5.3	8 3.4	
	山間地域	125 100.0	44 35.3	46 36.4	11 8.7	20 16.2	4 3.3	
	その他	19 100.0	4 21.2	9 45.0	3 17.0	2 7.9	2 8.9	
	地 域	東部地域	720 100.0	242 33.5	320 44.4	73 10.1	61 8.5	29 3.5
中部地域		664 100.0	228 34.4	312 47.0	42 6.4	55 8.4	26 3.9	
西部地域		774 100.0	217 28.1	368 47.6	63 8.2	99 12.8	26 3.4	
静岡市		409 100.0	141 34.4	194 47.3	28 6.8	30 7.3	17 4.2	
浜松市		472 100.0	144 30.5	222 47.1	36 7.6	59 12.4	11 2.4	
その他の市部		1140 100.0	361 31.7	516 45.3	102 9.0	116 10.2	44 3.9	
郡部		138 100.0	42 30.4	68 49.3	12 8.8	11 7.8	5 3.7	
居 住 地 域 圏		伊豆半島地域	143 100.0	59 41.7	59 41.3	10 7.1	9 6.4	5 3.5
		東部地域	578 100.0	182 31.5	261 45.1	63 10.9	52 9.0	20 3.5
		中部地域	409 100.0	141 34.4	194 47.3	28 6.8	30 7.3	17 4.2
	志太・榛原・中東遠地域	528 100.0	155 29.3	248 47.1	39 7.4	62 11.6	24 4.6	
	西部地域	501 100.0	150 30.0	238 47.5	39 7.7	63 12.6	11 2.2	
	伊豆半島地域(沼津市、三島市、函南町を含む)	356 100.0	129 36.3	156 43.8	31 8.7	25 7.1	15 4.1	

Q33 家庭における「食品ロス」を削減するために、あなたはどのようなことを実践していますか。(〇はいくつでも)

		調査数	買い物を確認する	必要なものだけ買う	残っている食材から使う	消費期限(賞味期限)を正しく理解、無駄にしない	野菜や果物は厚みせず、食べられるところを無駄にしない	食べられる量だけ作る	食べ残しをしない	フードバンクを活用する	備蓄食品は、ローリックにしない	その他	していない	無回答	
全県		2196	978	1334	1168	1144	471	752	1156	52	226	25	96	78	
性	男性	1123	417	700	501	562	186	331	645	21	82	14	58	39	
	女性	1074	560	634	667	582	284	421	511	31	143	11	38	39	
年代	10代	50	11	28	17	17	-	17	34	-	-	-	-	6	
	20代	220	78	133	111	89	39	72	142	3	6	6	22	-	
	20代以下 計	270	89	161	128	106	39	89	175	3	6	6	22	6	
	30代	295	137	166	168	152	47	99	168	5	21	2	15	5	
	40代	382	163	229	202	188	69	101	200	10	42	4	21	9	
	50代	327	136	197	185	170	60	90	167	9	47	2	20	9	
	60代	380	185	234	216	222	95	153	207	13	42	4	7	15	
	70歳以上	542	267	347	268	307	161	219	238	12	68	8	12	36	
	60歳以上 計	922	453	581	484	529	256	372	446	25	110	12	19	50	
	男性年代	10代	22	6	11	6	6	-	6	17	-	-	-	-	-
		20代	117	36	75	50	47	14	44	78	-	3	6	11	-
		20代以下 計	139	42	86	56	53	14	50	95	-	3	6	11	-
30代		143	55	77	62	67	15	31	83	-	7	-	11	3	
40代		185	56	111	84	87	23	33	107	1	11	1	12	4	
50代		169	55	108	86	83	23	41	95	7	16	-	13	6	
60代		207	88	131	102	112	44	71	121	5	20	3	7	7	
70歳以上		278	122	188	111	161	68	104	135	7	26	4	4	19	
60歳以上 計		486	210	319	213	272	111	176	256	12	46	7	11	26	
女性年代	10代	28	6	17	11	11	-	11	17	-	-	-	-	6	
	20代	103	42	58	61	42	25	28	64	3	3	-	11	-	
	20代以下 計	131	47	75	72	53	25	39	81	3	3	-	11	6	
	30代	152	82	90	106	85	33	68	75	3	15	2	3	2	
	40代	196	108	118	118	101	46	68	93	9	31	3	9	4	
	50代	158	81	89	99	87	37	49	72	3	31	2	7	3	
	60代	173	98	103	115	110	51	82	86	8	22	1	-	8	
	70歳以上	264	145	159	157	146	93	115	104	5	42	3	8	17	
	60歳以上 計	437	243	262	271	256	145	197	190	13	64	5	8	24	
未既婚	未婚	459	169	280	208	201	57	152	259	5	24	3	27	13	
	既婚	1491	703	907	835	826	346	512	782	40	166	18	61	50	
	結婚後に離別(離別・死別などによる)	233	98	140	118	109	63	86	108	5	33	3	9	13	
子どもの年代(長子年代)	子どもはいない	595	252	361	290	290	90	192	347	9	42	4	27	16	
	未就学児(小学校入学前)	128	57	77	79	60	34	37	74	4	7	3	11	-	
	小学生	152	68	85	91	78	23	41	87	6	12	-	8	3	
	中学生	81	31	55	51	38	16	21	45	1	12	4	2	1	
	高校生・予備校生・大学受験生	64	29	33	34	32	8	20	37	4	9	1	3	1	
	短大・高専・大学・大学院・専門学校生	79	22	50	36	34	16	25	35	2	4	-	8	3	
	社会人(未就業を含む)	1065	511	657	575	598	275	406	510	25	135	13	29	53	
	ライフステージ	1000	480	617	540	561	258	381	479	23	127	12	27	50	
ライフステージ	独身期	265	94	154	127	120	24	90	164	-	9	3	13	9	
	家族形成期	178	89	110	109	88	49	57	110	4	12	3	14	-	
	家族成長前期	230	99	137	141	116	39	62	131	7	24	4	11	4	
	家族成長後期	139	49	90	89	64	23	43	70	6	13	1	10	4	
	家族成熟期	230	99	135	132	118	42	66	114	3	33	2	12	5	
	高齢期	904	445	572	475	521	249	368	437	24	105	11	19	49	
	その他	195	87	122	97	96	32	55	103	6	22	1	10	5	
	その他	1000	447	623	499	490	165	281	529	33	112	0.6	50	2.6	

Q33 家庭における「食品ロス」を削減するために、あなたはどのようなことを実践していますか。(〇はいくつでも)

		調査数	買い物を確認する	必要なものだけ買う	残っている食材から使う	消費期限表示(賞味期限、消費期限)を正しく理解	野菜や果物は厚みきせず無駄にしない	食べられる量だけ作る	食べ残しをしない	フードバンクを活用する	備蓄食品は、ローリングストックにより無駄にしない	その他	していない	無回答	
全県		2196	978	1334	1168	1144	471	752	1156	52	226	25	96	78	
本人 職業	農林漁業(事業主・家族従事)	87	32	49	46	44	24	28	42	1	9	-	2	5	
	商工サービス・自由業(事業主・家族従事)	166	72	103	98	95	43	59	93	5	22	3	5	3	
	給与所得者 管理・専門技術・事務職	1000	43.4	62.5	59.2	51.6	26.2	35.7	56.4	3.3	13.0	1.9	3.0	2.0	
	給与所得者 労務作業	222	78	112	92	92	21	46	119	4	9	4	18	6	
	無職(収入あり・なし)	935	500	573	538	536	252	370	454	26	128	9	29	41	
	学生・その他	121	50	72	68	64	13	41	72	-	7	5	4	7	
	小計	253	104	152	144	130	67	87	136	6	31	3	7	9	
	給与所得者 小計	1000	41.0	60.3	57.0	51.3	26.5	34.5	53.7	2.4	12.1	1.2	2.7	3.4	
	給与所得者	799	288	480	378	376	119	224	457	15	55	8	48	16	
	給与所得者	1000	36.0	60.1	47.3	47.1	14.9	28.0	57.2	1.9	6.9	1.0	6.0	2.0	
居住 年齢	10年未満	86	44	59	45	40	20	30	47	2	7	1	6	2	
	10年~20年未満	113	53	75	65	53	20	37	68	4	12	-	5	2	
	20年~30年未満	178	70	107	103	95	45	52	104	1	21	6	4	5	
	30年以上	517	241	306	279	270	111	182	264	10	69	5	24	17	
	生まれてからずっと	1000	46.5	59.2	54.0	52.2	21.5	35.2	51.1	1.9	13.4	0.9	4.7	3.0	
	生まれてからずっと	1261	552	782	658	664	283	436	655	32	110	13	52	34	
住居 形態	持家	1920	847	1162	1027	997	412	652	999	45	197	22	74	73	
	持家以外	1000	44.1	60.5	53.5	51.9	21.5	34.0	52.0	2.4	10.3	1.1	3.9	3.8	
	一戸建	235	110	149	120	122	45	82	137	3	22	3	17	4	
	一戸建以外	1000	46.7	63.4	51.2	51.8	18.9	35.0	58.3	1.4	9.2	1.1	7.3	1.8	
	その他	1902	843	1150	1017	978	402	652	986	44	191	21	80	73	
	その他	1000	44.3	60.5	53.5	51.4	21.1	34.3	51.9	2.3	10.1	1.1	4.2	3.8	
イン ター ネ ッ ト	利用できる	227	102	146	116	135	54	78	143	4	26	2	7	4	
	利用できない	1000	45.0	64.4	51.2	59.5	23.8	34.3	62.9	1.9	11.7	1.0	3.1	1.7	
	わからない	27	13	14	14	6	1	5	7	-	1	1	4	1	
	利用する	1000	47.2	53.0	52.6	51.9	21.9	31.1	20.2	26.1	-	3.2	3.2	15.5	2.4
	利用しない	1793	777	1080	969	937	367	590	985	44	189	22	81	43	
	利用しない	1000	43.3	60.2	54.0	52.3	20.5	32.9	54.9	2.4	10.6	1.2	4.5	2.4	
周 辺 地 域	住宅地域	310	161	206	161	161	80	131	136	4	26	2	7	21	
	商業地域	1000	51.7	66.4	51.9	52.0	25.7	42.3	43.9	1.2	8.3	0.6	2.2	6.7	
	工業地域	39	16	17	17	16	8	11	11	1	3	1	4	9	
	農漁業地域	1000	41.7	44.2	42.6	41.7	21.3	28.3	27.5	2.2	8.4	2.2	9.5	23.5	
	山間地域	1573	677	954	855	814	309	520	890	40	166	17	73	31	
	その他	1000	43.0	60.6	54.4	51.7	19.6	33.0	56.6	2.6	10.6	1.1	4.6	1.9	
地 域	住宅地域	569	277	350	291	301	146	213	242	8	52	7	18	42	
	商業地域	1000	48.7	61.4	51.1	52.9	25.7	37.4	42.5	1.4	9.2	1.3	3.3	7.5	
	工業地域	1558	687	931	828	797	321	533	835	39	158	22	72	55	
	農漁業地域	1000	44.1	59.7	53.1	51.1	20.6	34.2	53.6	2.5	10.1	1.4	4.6	3.5	
	山間地域	175	92	117	97	98	42	71	91	2	19	1	4	5	
	その他	1000	52.7	66.6	55.5	55.8	23.9	40.4	52.0	1.4	11.1	0.5	2.5	2.9	
居 住 地 域 圏	東部地域	43	19	28	28	29	9	16	26	1	4	-	2	2	
	中部地域	1000	44.9	64.5	64.2	68.6	19.8	37.7	59.4	2.0	8.5	-	4.6	4.0	
	西部地域	223	79	133	106	114	46	59	106	2	23	2	10	8	
	伊豆半島地域	1000	35.3	59.8	47.5	50.9	20.7	26.5	47.5	0.7	10.5	0.8	4.3	3.6	
	東部地域	125	63	82	73	68	32	44	68	4	13	-	3	4	
	中部地域	1000	50.6	65.7	57.8	54.2	25.2	35.1	54.1	2.9	10.1	-	2.1	3.3	
	西部地域	19	10	10	11	10	5	7	8	-	2	-	1	3	
	伊豆半島地域	1000	50.4	52.7	58.3	51.5	24.5	33.5	40.5	-	9.0	-	4.5	18.0	
	東部地域	720	337	444	392	377	160	249	361	22	76	8	37	26	
	中部地域	1000	46.8	61.7	54.4	52.3	22.2	34.6	50.2	3.1	10.5	1.1	5.1	3.6	
	西部地域	664	302	402	353	347	140	247	360	11	69	4	23	26	
	伊豆半島地域	1000	45.5	60.5	53.1	52.3	21.0	37.2	54.2	1.6	10.4	0.7	3.5	3.9	
	静岡市	774	321	465	405	399	160	239	419	15	74	12	31	25	
	浜松市	1000	41.5	60.1	52.3	51.5	20.6	30.9	54.1	2.0	9.6	1.6	4.0	3.3	
	その他の市部	409	178	248	200	207	77	149	225	6	38	4	14	14	
	郡部	1000	43.5	60.5	49.0	50.6	18.8	36.4	55.1	1.4	9.3	1.1	3.5	3.4	
伊豆半島地域	472	204	283	247	248	85	132	250	8	41	10	16	12		
東部地域	1000	43.3	60.1	52.4	52.5	18.1	28.1	53.0	1.8	8.8	2.1	3.3	2.5		
中部地域	1140	507	693	630	596	260	395	596	28	123	9	55	47		
西部地域	1000	44.5	60.8	55.3	52.3	22.8	34.6	52.3	2.5	10.8	0.8	4.9	4.1		
伊豆半島地域	138	70	87	72	72	37	59	69	6	16	1	6	5		
伊豆半島地域	1000	50.8	63.1	52.2	52.3	26.7	42.8	49.7	4.4	11.9	0.6	4.1	3.4		
東部地域	143	63	92	76	84	44	46	83	1	15	1	7	5		
中部地域	1000	44.3	64.5	53.1	58.9	31.1	32.3	58.3	0.9	10.5	0.6	4.8	3.4		
志太・榛原・中東遠地域	578	274	352	316	293	115	203	278	21	61	7	30	21		
西部地域	1000	47.4	61.0	54.8	50.7	20.0	35.1	48.2	3.7	10.5	1.2	5.2	3.7		
伊豆半島地域	409	178	248	200	207	77	149	225	6	38	4	14	14		
伊豆半島地域	1000	43.5	60.5	49.0	50.6	18.8	36.4	55.1	1.4	9.3	1.1	3.5	3.4		
伊豆半島地域	528	229	314	295	275	131	195	292	11	62	2	21	25		
伊豆半島地域	1000	43.4	59.5	56.0	52.1	24.9	36.9	55.2	2.1	11.8	0.3	3.9	4.7		
伊豆半島地域	501	216	305	262	263	91	143	262	9	43	10	19	13		
伊豆半島地域	1000	43.1	60.8	52.3	52.6	18.1	28.5	52.2	1.8	8.6	2.1	3.8	2.5		
伊豆半島地域	356	166	227	192	193	83	114	183	5	40	3	17	14		
伊豆半島地域	1000	46.6	63.7	53.9	54.3	23.2	32.0	51.4	1.5	11.2	0.7	4.9	4.0		

Q34 今後、交番・駐在所の警察官に強化して欲しい活動を3つあげてください。(○は3つ)

		調査数	パトロール	意見要望の聴取	身近な犯罪の検挙	暴力団犯罪の検挙	巡回連絡	交通取締り	交番等での警戒	連携ボランティアとの	広報紙等の発行	の保護 家出人・酔っぱらい等	への対応 遺失物・拾得物の届出	その他	無回答	
全県		2196 100.0	1714 78.1	286 13.0	1034 47.1	273 12.4	422 19.2	455 20.7	330 15.0	292 13.3	68 3.1	126 5.7	107 4.9	72 3.3	115 5.2	
性	男性	1123 100.0	857 76.3	163 14.5	500 44.5	196 17.5	215 19.2	225 20.0	164 14.6	141 12.6	38 3.4	57 5.1	47 4.1	41 3.6	57 5.0	
	女性	1074 100.0	858 79.9	122 11.4	534 49.7	77 7.1	207 19.2	230 21.5	167 15.5	151 14.0	29 2.7	69 6.4	61 5.6	32 2.9	59 5.5	
年代	10代	50 100.0	28 55.6	-	22 44.4	11	6 11.1	6	6 11.1	17 33.3	-	11 22.2	6	-	6 11.1	
	20代	220 100.0	139 63.3	36 16.5	131 59.5	33 15.2	6 2.5	33 15.2	42 19.0	36 16.5	3 1.3	44 20.3	42 19.0	3 1.3	3 1.3	
	20代以下 計	270 100.0	167 61.8	36 13.4	153 56.7	45 16.5	11 4.1	39 14.4	47 17.5	53 19.6	3 1.0	56 20.6	47 17.5	3 1.0	8 3.1	
	30代	295 100.0	218 74.0	39 13.3	165 55.8	49 16.6	42 14.4	47 16.0	33 11.0	44 14.9	3 1.1	44 16.1	21 7.2	10 3.3	13 4.4	13 5.0
	40代	382 100.0	291 76.2	49 12.8	186 48.8	41 10.8	61 16.0	77 20.1	77 16.9	64 13.4	51 13.4	6 1.5	12 3.2	19 4.9	18 4.7	13 3.5
	50代	327 100.0	275 83.9	47 14.3	159 48.6	47 14.3	65 19.7	67 20.5	51 15.6	51 15.6	30 9.1	5 1.6	14 4.4	7 2.1	13 3.9	14 4.2
	60代	380 100.0	315 82.8	55 14.4	183 48.1	38 10.1	98 25.9	80 21.0	80 17.0	65 17.0	48 12.7	9 2.3	11 2.8	8 2.1	11 3.0	9 5.0
	70歳以上	542 100.0	449 82.8	60 11.1	188 34.7	53 9.8	144 26.6	145 26.8	70 13.0	66 12.2	43 7.9	12 2.2	17 3.0	15 2.7	15 8.5	46 8.5
	60歳以上 計	922 100.0	764 82.8	115 12.4	371 40.2	91 9.9	243 26.3	225 24.4	135 14.7	135 14.7	51 5.6	23 2.5	24 2.7	26 2.8	65 7.1	
	男性 年代	10代	22 100.0	11 50.0	-	-	11	-	6	-	11	-	6	6	-	-
20代		117 100.0	72 61.9	19 16.7	58 50.0	28 23.8	3 2.4	19 16.7	17 14.3	17 14.3	3 2.4	17 14.3	19 16.7	3 2.4	-	
20代以下 計		139 100.0	83 60.0	19 14.0	58 42.0	39 28.0	3 2.0	25 18.0	17 12.0	17 20.0	3 2.0	22 16.0	25 18.0	3 2.0	-	
30代		143 100.0	101 70.5	21 14.8	86 60.2	36 25.0	16 11.4	16 11.4	18 12.5	16 11.4	-	8 5.7	-	7 4.5	10 6.8	
40代		185 100.0	134 72.5	23 12.6	87 46.7	32 17.4	28 15.0	36 19.2	28 15.0	22 12.0	3 1.8	8 4.2	9 4.8	8 4.2	7 3.6	
50代		169 100.0	139 81.9	27 16.1	84 49.7	31 18.6	39 23.1	33 19.6	28 16.6	13 7.5	3 2.0	6 3.5	2 1.0	7 4.0	9 5.0	
60代		207 100.0	169 81.5	33 15.9	90 43.3	24 11.8	58 28.0	44 21.3	34 16.6	26 12.4	5 2.2	7 3.5	4 1.9	7 3.5	10 4.8	
70歳以上		278 100.0	231 82.8	39 14.1	95 34.1	33 11.9	71 25.6	70 25.3	39 14.1	37 13.1	24 8.8	6 2.2	7 2.5	10 3.4	22 7.8	
60歳以上 計		486 100.0	400 82.3	72 14.9	185 38.0	57 11.8	129 26.6	115 23.6	73 15.1	62 12.8	29 6.0	13 2.7	11 2.2	17 3.5	32 6.5	
女性 年代		10代	28 100.0	17 60.0	-	22	-	6	-	6	6	-	6	-	-	6
	20代	103 100.0	67 64.9	17 16.2	72 70.3	6 5.4	3 2.7	14 13.5	25 24.3	19 18.9	-	28 27.0	22	3	27	
	20代以下 計	131 100.0	83 63.8	17 12.8	95 72.3	6 4.3	8 6.4	14 10.6	31 23.4	25 19.1	-	33 25.5	22	8	6.4	
	30代	152 100.0	117 77.4	18 11.8	78 51.6	13 8.6	26 17.2	31 20.4	15 9.7	28 18.3	3 2.2	13 8.6	10 6.5	7 4.3	5 3.2	
	40代	196 100.0	157 79.7	26 13.0	100 50.8	9 4.5	33 16.9	41 20.9	37 18.6	29 14.7	2 1.1	4 2.3	10 5.1	7 3.4	7 3.4	
	50代	158 100.0	136 86.0	20 12.4	75 47.3	15 9.7	26 16.1	34 21.5	23 14.5	17 10.8	2 1.1	9 5.4	5 3.2	6 3.8	5 3.2	
	60代	173 100.0	146 84.4	22 12.6	93 53.8	14 8.0	40 23.3	36 20.6	30 17.6	22 13.0	4 2.3	3 1.9	4 2.3	4 2.3	4 5.3	
	70歳以上	264 100.0	218 82.8	21 7.9	93 35.3	20 7.6	73 27.7	75 28.4	31 11.9	30 11.2	18 6.9	6 2.3	10 3.6	5 2.0	24 9.2	
	60歳以上 計	437 100.0	364 83.4	43 9.8	186 42.6	34 7.8	113 26.0	110 25.3	62 14.1	52 11.9	22 5.1	9 2.2	14 3.1	9 2.1	34 7.7	
	未婚	未婚	459 100.0	294 64.0	58 12.7	226 49.3	70 15.3	55 12.0	88 19.2	94 20.4	61 13.2	7 1.4	70 15.2	50 11.0	14 3.1	19 4.1
既婚		1491 100.0	1218 81.7	206 13.8	703 47.1	176 11.8	327 21.9	315 21.1	192 12.8	200 13.4	53 3.6	45 3.0	48 3.2	52 3.5	81 5.4	
結婚後に離別(離別・死別などによる)		233 100.0	195 84.0	22 9.3	42 18.0	23 9.9	37 15.7	49 21.0	42 17.9	32 13.6	8 3.6	11 4.8	7 2.8	6 2.5	13 5.6	
子どもの年代 (長子年代)		585 100.0	396 67.7	70 12.0	306 52.4	85 14.6	78 13.3	111 19.0	107 18.4	80 13.6	7 1.3	74 12.6	60 10.2	17 2.9	24 4.1	
ライフステージ	子どもはいない	128 100.0	100 78.5	24 18.6	75 58.7	19 15.0	21 16.6	16 12.5	10 7.7	26 20.3	2 1.3	9 6.9	7 5.6	6 4.7	7 5.6	
	未就学児(小学校入学前)	152 100.0	125 82.1	12 7.8	70 45.9	14 8.9	25 16.6	27 18.1	20 12.9	29 18.9	2 1.1	10 6.9	5 3.6	6 4.3	4 2.5	
	小学生	81 100.0	66 81.7	9 10.6	53 65.4	11 13.9	11 9.6	8 18.9	15 13.4	11 20.1	1 1.1	2 2.0	-	5 6.1	4 4.7	
	中学生	64 100.0	48 75.9	7 10.8	32 50.1	10 15.2	13 19.7	15 23.1	8 12.2	12 18.0	2 2.8	2 2.7	2 3.5	-	3 4.3	
	高校生・予備校生・大学受験生	79 100.0	64 81.5	9 11.0	44 55.1	11 14.3	5 6.0	17 21.6	5 23.0	18 5.7	1 1.1	1 1.1	2 2.2	2 2.8	3 4.3	
	短大・高专・大学・大学院・専門学校生	1065 100.0	882 82.8	146 13.7	441 41.4	116 10.9	267 25.1	242 22.7	150 14.1	120 11.3	53 4.9	25 2.3	28 2.7	34 3.2	69 6.5	
	独身期	265 100.0	160 60.6	32 12.1	154 58.3	43 16.3	18 6.7	43 16.0	48 18.1	41 15.5	3 1.0	50 18.8	34 12.8	5 1.8	12 4.6	
	家族形成期	178 100.0	129 72.5	32 18.2	110 62.0	32 18.3	23 12.9	21 12.0	16 8.9	38 21.7	2 0.9	10 5.9	16 8.8	6 3.4	7 4.0	
	家族成長前期	230 100.0	189 82.3	20 8.9	122 53.0	24 10.5	33 14.3	42 18.2	30 13.3	44 19.2	2 0.7	12 5.2	5 2.4	11 4.7	8 3.4	
	家族成長後期	139 100.0	111 79.6	16 11.2	74 53.2	20 14.6	17 12.4	31 21.9	26 18.6	15 11.0	2 1.4	2 1.2	4 2.8	4 1.6	2 3.8	
家族成熟期	230 100.0	192 83.3	38 16.3	110 48.0	33 14.2	42 18.5	42 18.3	34 14.8	17 7.5	4 1.6	7 3.1	8 3.7	11 4.7	8 3.4		
高齢期	904 100.0	752 83.2	113 12.5	364 40.2	87 9.7	237 26.2	220 24.3	131 14.4	112 12.4	51 5.7	23 2.5	23 2.5	26 2.9	64 7.1		
その他	195 100.0	143 73.1	24 12.3	81 41.6	23 11.6	43 21.8	43 22.2	36 18.5	19 9.6	4 2.0	17 8.6	13 6.6	10 5.2	7 3.6		

Q34 今後、交番・駐在所の警察官に強化して欲しい活動を3つあげてください。(○は3つ)

		調査数	パトロール	意見要望の聴取	身近な犯罪の検挙	暴力団犯罪の検挙	巡回連絡	交通取締り	交番等での警戒	防犯ボランティアとの連携	広報紙等の発行	家出入・酔っぱらい等の保護	遺失物・拾得物の届出への対応	その他	無回答	
全県		2196	1714	286	1034	273	422	455	330	292	68	126	107	72	115	
本人具体的職業	農林漁業(事業主・家族従事)	87	66	11	41	11	22	17	10	10	7	6	2	2	5	
	商工サービス・自由業(事業主・家族従業)	166	139	24	85	26	41	21	22	14	2	6	6	6	5	
	給与所得者 管理・専門技術・事務職	578	441	90	299	94	89	101	88	82	8	33	36	20	20	
	給与所得者 労務作業	100.0	76.4	15.5	51.8	16.2	15.4	17.4	15.1	14.3	1.3	5.6	6.2	3.4	3.5	
	無職(収入あり・なし)	222	161	32	114	37	31	43	34	34	7	21	11	6	9	
	学生・その他	100.0	72.7	14.3	51.5	16.6	14.1	19.2	15.5	15.5	3.3	9.7	4.8	2.8	4.0	
	無職(収入あり・なし)	935	767	107	407	76	210	233	136	126	40	30	41	34	59	
	学生・その他	100.0	82.0	11.4	43.5	8.1	22.5	24.9	14.6	13.5	4.2	3.2	4.4	3.6	6.3	
	学生・その他	121	80	11	54	18	14	26	23	19	3	17	11	2	10	
	学生・その他	100.0	66.3	9.2	44.6	15.0	11.5	21.2	18.6	15.5	2.2	14.4	9.2	2.0	8.1	
小計	自営業(事業主・家族従業) 小計	253	205	35	126	37	63	38	32	24	9	12	8	8	10	
	給与所得者 小計	100.0	81.2	13.7	49.8	14.5	24.8	14.9	12.8	9.3	3.5	4.8	3.3	3.1	4.1	
	給与所得者 小計	799	602	121	413	130	120	143	122	117	15	54	47	26	29	
	給与所得者 小計	100.0	75.4	15.2	51.7	16.3	15.1	17.9	15.3	14.6	1.9	6.8	5.8	3.2	3.6	
居住年数	10年未満	86	67	18	35	15	13	7	12	17	4	8	14	3	2	
	10年～20年未満	100.0	78.1	20.6	41.2	17.6	14.6	7.7	13.5	19.9	5.0	9.4	15.8	3.4	2.1	
	10年～20年未満	113	82	12	64	17	14	27	22	10	-	7	6	2	2	
	20年～30年未満	100.0	72.4	11.0	56.2	14.5	12.1	23.9	19.7	9.0	-	6.4	4.9	1.4	1.3	
	20年～30年未満	178	114	36	92	21	22	30	27	9	3	20	14	9	11	
	20年～30年未満	100.0	63.9	20.2	51.6	11.6	12.2	17.1	15.0	5.3	1.6	11.4	8.0	5.3	6.4	
30年以上	517	422	62	243	66	116	118	76	67	16	16	8	18	24		
30年以上	100.0	81.5	12.0	47.1	12.8	22.5	22.9	14.7	13.0	3.1	3.0	1.5	3.5	4.7		
生まれてからずっと	1261	998	156	578	149	252	261	187	186	45	75	65	40	73		
生まれてからずっと	100.0	79.1	12.4	45.9	11.9	20.0	20.7	14.8	14.8	3.6	6.0	5.2	3.2	5.8		
住居形態	所有	1920	1509	254	885	241	379	406	284	255	57	112	89	63	105	
	所有	100.0	78.6	13.2	46.1	12.5	19.8	21.1	14.8	13.3	3.0	5.8	4.6	3.3	5.5	
	所有	235	173	30	127	28	36	37	40	35	10	15	17	8	9	
	所有	100.0	73.4	12.9	53.9	11.9	15.3	15.9	17.1	15.0	4.1	6.2	7.4	3.2	3.9	
	形態	一戸建	1902	1495	246	894	230	379	398	284	249	57	115	88	59	103
	形態	一戸建以外	100.0	78.6	12.9	47.0	12.1	19.9	20.9	14.9	13.1	3.0	6.0	4.6	3.1	5.4
	形態	一戸建以外	227	164	36	103	37	32	39	35	39	8	11	18	9	11
形態	その他	100.0	72.4	16.1	45.3	16.4	14.1	17.3	15.6	17.1	3.4	4.7	7.7	4.0	4.8	
形態	その他	27	23	2	15	1	4	6	4	2	3	1	1	3	1	
形態	その他	100.0	84.4	5.5	56.5	4.1	15.8	22.0	15.6	8.7	9.6	4.1	3.1	10.1	2.4	
インターネット	普及	利用できる	1793	1400	240	884	227	329	348	283	264	43	114	93	66	72
	普及	利用できない	100.0	78.1	13.4	49.3	12.6	18.4	19.4	15.8	14.7	2.4	6.4	5.2	3.7	4.0
	普及	わからない	310	255	40	112	39	73	86	36	24	20	10	12	4	26
	普及	わからない	100.0	82.1	12.8	36.1	12.7	23.6	27.7	11.6	7.7	6.3	3.3	4.0	1.3	8.4
利用	利用する	569	458	60	209	61	136	149	73	59	41	19	18	12	50	
利用	利用しない	100.0	80.5	10.5	36.8	10.8	23.9	26.3	12.9	10.4	7.2	3.3	3.2	2.2	8.7	
周辺地域	住宅地域	1558	1222	207	732	192	284	328	238	228	43	89	73	50	81	
	住宅地域	100.0	78.4	13.3	46.9	12.3	18.2	21.0	15.3	14.6	2.7	5.7	4.7	3.2	5.2	
	住宅地域	175	145	24	81	26	31	34	30	17	3	14	6	8	8	
	住宅地域	100.0	82.7	13.8	46.2	14.7	17.9	19.5	16.9	9.6	1.9	8.2	3.6	4.7	4.7	
	工業地域	43	30	6	23	5	6	10	7	5	-	4	4	2	2	
	工業地域	100.0	70.7	13.9	54.4	12.4	14.7	22.8	16.1	12.4	-	8.5	9.1	4.0	4.0	
	工業地域	223	172	28	106	33	54	43	33	21	12	11	8	9	9	
農漁業地域	100.0	77.0	12.4	47.7	14.8	24.2	19.1	14.8	9.3	5.6	4.9	3.5	3.9	3.8		
山間地域	125	89	16	58	11	31	21	14	16	9	6	15	2	12		
山間地域	100.0	71.0	12.6	45.9	8.9	24.8	16.9	11.0	13.1	6.9	5.1	11.9	1.2	9.4		
その他	19	14	4	6	2	4	6	1	2	1	-	1	1	2		
その他	100.0	74.2	20.2	29.2	7.8	21.4	29.1	3.4	7.9	4.5	-	4.4	5.7	8.9		
居住地	地域	東部地域	720	555	103	353	75	140	136	109	93	18	52	38	16	37
	地域	東部地域	100.0	77.1	14.4	49.0	10.5	19.5	18.9	15.1	12.9	2.5	7.2	5.3	2.2	5.2
	地域	中部地域	664	524	85	276	80	135	147	114	85	27	39	38	26	34
	地域	中部地域	100.0	78.9	12.8	41.5	12.1	20.3	22.1	17.2	12.8	4.1	5.8	5.7	3.9	5.0
	地域	西部地域	774	605	96	384	113	141	162	101	112	23	34	30	30	44
	地域	西部地域	100.0	78.1	12.4	49.6	14.6	18.2	20.9	13.0	14.4	3.0	4.4	3.9	3.9	5.7
	市・郡	静岡市	409	317	53	158	49	73	94	76	46	15	29	28	20	21
		静岡市	100.0	77.4	12.9	38.5	11.9	17.8	23.0	18.7	11.3	3.7	7.1	6.8	4.8	5.2
		浜松市	472	373	62	230	65	91	105	69	57	10	16	19	21	22
		浜松市	100.0	79.2	13.2	48.7	13.8	19.4	22.3	14.7	12.2	2.2	3.4	4.0	4.5	4.6
その他の市部	1140	886	149	573	138	222	218	156	166	35	70	53	29	66		
その他の市部	100.0	77.8	13.1	50.3	12.1	19.5	19.2	13.7	14.5	3.1	6.2	4.7	2.5	5.7		
郡部	138	107	20	52	17	29	28	22	21	7	9	6	2	6		
郡部	100.0	77.5	14.7	38.0	12.4	21.4	20.0	16.1	15.0	5.2	6.5	4.4	1.2	4.5		
地域圏	伊豆半島地域	143	114	26	71	18	31	23	22	12	5	6	4	7	4	
	伊豆半島地域	100.0	79.7	17.9	50.1	12.5	21.5	16.3	15.8	8.1	3.7	4.5	2.8	4.6	2.8	
	東部地域	578	441	78	281	58	110	113	86	82	12	45	34	9	33	
	東部地域	100.0	76.4	13.5	48.7	10.0	19.0	19.6	14.9	14.1	2.2	7.8	6.0	1.6	5.7	
	中部地域	409	317	53	158	49	73	94	76	46	15	29	28	20	21	
	中部地域	100.0	77.4	12.9	38.5	11.9	17.8	23.0	18.7	11.3	3.7	7.1	6.8	4.8	5.2	
	志太・榛原・中東遠地域	528	413	62	257	76	108	104	85	90	23	27	21	14	33	
志太・榛原・中東遠地域	100.0	78.2	11.7	48.7	14.3	20.5	19.6	12.4	17.1	4.4	5.1	4.0	2.6	6.3		
西部地域	501	399	66	245	69	95	111	73	60	12	17	19	22	23		
西部地域	100.0	79.6	13.2	48.9	13.7	18.9	22.2	14.6	12.0	2.4	3.4	3.8	4.4	4.6		
伊豆半島地域(沼津市、三島市、函南町を含む)	356	282	57	177	35	70	64	60	47	12	25	11	9	18		
伊豆半島地域(沼津市、三島市、函南町を含む)	100.0	79.2	16.0	49.7	9.8	19.7	18.0	16.8	13.2	3.2	7.0	3.0	2.6	5.0		

Q35 警察官のパトロールについて、どの時間帯に重点を置くことを要望しますか。

次の時間帯から2つあげてください。(○は2つ)

		調査数	朝 (6時台 5 8時台)	日中 (9時台 5 15時)	夕方 (16時台 5 18時)	夜 (19時台 5 23時)	深夜・未明 (0時台 5)	無回答
全県		2196 100.0	366 16.6	657 29.9	730 33.2	1136 51.7	935 42.6	109 4.9
性	男性	1123 100.0	174 15.5	350 31.2	304 27.1	575 51.2	536 47.7	53 4.8
	女性	1074 100.0	192 17.8	308 28.6	425 39.6	561 52.3	399 37.2	55 5.1
年代	10代	50 100.0	11 22.2	11 22.2	28 55.6	22 44.4	11 22.2	6 11.1
	20代	220 100.0	39 17.7	28 12.7	75 34.2	153 69.6	106 48.1	-
	20代以下 計	270 100.0	50 18.6	39 14.4	103 38.2	175 64.9	117 43.3	6 2.1
	30代	295 100.0	60 20.4	83 28.2	142 48.1	137 46.4	106 35.9	8 2.8
	40代	382 100.0	68 17.7	113 29.7	147 38.4	189 49.4	169 44.2	11 2.9
	50代	327 100.0	42 12.7	111 34.0	83 25.5	176 53.8	162 49.4	15 4.7
	60代	380 100.0	59 15.5	131 34.4	109 28.6	191 50.2	172 45.1	20 5.4
	70歳以上	542 100.0	87 16.1	180 33.2	146 27.0	269 49.6	211 38.8	48 8.8
	60歳以上 計	922 100.0	146 15.8	311 33.7	255 27.7	460 49.8	382 41.4	68 7.4
男性 年代	10代	22 100.0	6 25.0	6 25.0	6 25.0	11 50.0	11 50.0	-
	20代	117 100.0	11 9.5	22 19.0	33 28.6	81 69.0	67 57.1	-
	20代以下 計	139 100.0	17 12.0	28 20.0	39 28.0	92 66.0	78 56.0	-
	30代	143 100.0	26 18.2	44 30.7	60 42.0	65 45.5	59 40.9	5 3.4
	40代	185 100.0	29 15.6	62 33.5	58 31.1	91 49.1	91 49.1	6 3.0
	50代	169 100.0	20 12.1	60 35.7	31 18.6	82 48.7	100 59.3	7 4.0
	60代	207 100.0	35 16.9	63 30.6	54 26.1	103 49.7	98 47.5	12 5.7
	70歳以上	278 100.0	47 16.9	92 33.1	62 22.2	142 50.9	110 39.4	24 8.8
	60歳以上 計	486 100.0	82 16.9	156 32.0	116 23.9	245 50.4	208 42.8	36 7.5
女性 年代	10代	28 100.0	6 20.0	6 20.0	22 80.0	11 40.0	-	6 20.0
	20代	103 100.0	28 27.0	6 5.4	42 40.5	72 70.3	39 37.8	-
	20代以下 計	131 100.0	33 25.5	11 8.5	64 49.0	83 63.8	39 29.8	6 4.3
	30代	152 100.0	34 22.6	39 25.8	82 53.8	72 47.3	47 31.2	3 2.2
	40代	196 100.0	39 19.8	51 26.0	89 45.2	98 49.7	78 39.5	6 2.8
	50代	158 100.0	21 13.4	51 32.3	52 32.8	94 59.1	61 38.7	9 5.4
	60代	173 100.0	24 13.7	67 39.9	55 31.7	88 50.8	73 42.4	9 5.0
	70歳以上	264 100.0	40 15.2	88 33.3	84 32.0	127 48.2	101 38.3	23 8.9
	60歳以上 計	437 100.0	64 14.6	155 35.6	139 31.9	215 49.2	174 39.9	32 7.3
未 既 婚	未婚	459 100.0	67 14.7	113 24.6	149 32.5	278 60.6	216 47.0	16 3.5
	既婚	1491 100.0	258 17.3	471 31.6	514 34.5	740 49.6	608 40.7	73 4.9
	結婚後に離別(離別・死別などによる)	233 100.0	35 15.2	67 29.0	63 27.3	116 49.9	107 46.2	18 7.6
子 ど も の 年 代 (長 子 年 代)	子どもはいない	585 100.0	81 13.9	157 26.8	185 31.7	345 58.9	274 46.9	23 4.0
	未就学児(小学校入学前)	128 100.0	28 22.3	32 25.4	69 54.0	62 48.5	49 38.3	-
	小学生	152 100.0	43 28.4	41 26.8	73 48.1	71 46.8	38 25.0	4 2.9
	中学生	81 100.0	18 22.5	19 24.0	45 55.8	31 38.2	30 37.0	5 5.8
	高校生・予備校生・大学受験生	64 100.0	11 17.8	15 24.1	34 53.0	32 50.4	24 37.2	1 1.7
	短大・高专・大学・大学院・専門学校生	79 100.0	11 13.4	21 26.6	19 24.2	48 61.0	42 53.7	3 4.3
	社会人(未就業を含む)	1065 100.0	169 15.9	360 33.8	293 27.5	525 49.3	457 42.9	69 6.5
	ラ イ フ ス テ ー ジ	独身期	265 100.0	40 15.1	55 20.8	96 36.1	171 64.4	123 46.3
家族形成期		178 100.0	32 17.9	48 26.8	90 50.9	91 51.0	67 37.6	-
家族成長前期		230 100.0	60 26.3	59 25.8	118 51.2	101 44.1	66 28.8	9 3.9
家族成長後期		139 100.0	22 15.8	36 26.1	52 37.5	78 55.8	65 46.5	4 2.6
家族成熟期		230 100.0	38 16.3	71 30.9	65 28.1	115 49.9	114 49.7	5 2.2
高齢期		904 100.0	143 15.8	304 33.6	249 27.5	454 50.2	373 41.2	67 7.5
その他		195 100.0	23 11.6	66 34.0	46 23.5	104 53.5	102 52.1	10 5.2

Q35 警察官のパトロールについて、どの時間帯に重点を置くことを要望しますか。

次の時間帯から2つあげてください。(○は2つ)

		調査数	朝 (6時台 ~ 8時台)	日中 (9時台 ~ 15時)	夕方 (16時台 ~ 18時)	夜 (19時台 ~ 23時)	5深夜・未明 (0時台 ~ 5時台)	無回答	
全県		2196 100.0	366 16.6	657 29.9	730 33.2	1136 51.7	935 42.6	108 4.9	
本人 具 体的 職業	職業								
	農林漁業(事業主・家族従事)	87 100.0	18 20.7	25 28.8	31 35.0	40 45.4	36 41.7	7 7.8	
	商工サービス・自由業(事業主・家族従事)	166 100.0	31 18.6	38 22.9	48 28.8	86 51.9	79 47.9	6 3.4	
	給与所得者 管理・専門技術・事務職	578 100.0	99 17.1	158 27.3	201 34.8	324 56.2	252 43.6	20 3.4	
	給与所得者 労務作業	222 100.0	28 12.8	77 34.8	75 33.8	108 48.8	107 48.1	7 3.2	
	無職(収入あり・なし)	935 100.0	157 16.8	305 32.6	312 33.3	467 49.9	366 39.2	55 5.9	
	学生・その他	121 100.0	16 13.2	28 23.5	38 31.3	71 58.6	54 44.9	8 6.6	
	小計								
	自営業(事業主・家族従事) 小計	253 100.0	49 19.3	63 24.9	78 30.9	126 49.7	116 45.8	12 4.9	
	給与所得者 小計	799 100.0	127 15.9	235 29.4	276 34.5	433 54.1	358 44.8	27 3.3	
居住 年 数	10年未満	86 100.0	15 17.4	27 30.9	34 40.1	39 45.5	33 38.3	3 3.8	
	10年~20年未満	113 100.0	21 18.2	31 27.6	52 46.0	51 45.2	42 37.1	3 2.3	
	20年~30年未満	178 100.0	32 17.8	38 21.5	53 29.8	112 62.8	75 42.0	8 4.4	
	30年以上	517 100.0	75 14.4	173 33.4	152 29.4	263 50.8	228 44.0	28 5.3	
	生まれてからずっと	1261 100.0	215 17.1	374 29.7	424 33.7	652 51.7	545 43.3	64 5.1	
	住居 形 態	所有							
持家		1920 100.0	330 17.2	570 29.7	613 31.9	984 51.2	827 43.1	101 5.3	
持家以外		235 100.0	29 12.2	72 30.6	102 43.3	132 56.2	96 40.7	5 2.1	
一戸建		1902 100.0	312 16.4	573 30.1	610 32.1	982 51.6	819 43.1	96 5.1	
一戸建以外		227 100.0	44 19.3	60 26.5	96 42.5	119 52.7	89 39.3	9 4.1	
その他	27 100.0	3 11.6	8 29.6	9 31.3	15 54.8	15 54.2	1 2.4		
イン ター ネ ット	普及								
	利用できる	1793 100.0	308 17.2	528 29.4	621 34.6	933 52.0	776 43.3	67 3.7	
	利用できない	310 100.0	45 14.5	101 32.6	82 26.4	160 51.6	127 40.9	27 8.7	
	わからない	39 100.0	4 10.6	11 28.3	8 20.2	17 44.0	16 42.0	8 21.3	
利用									
利用する	1573 100.0	273 17.3	445 28.3	559 35.5	825 52.4	695 44.1	49 3.1		
利用しない	569 100.0	85 14.9	195 34.3	152 26.7	286 50.2	225 39.5	53 9.3		
周 辺 地 域	住宅地域	1558 100.0	258 16.5	456 29.3	542 34.8	819 52.5	663 42.5	69 4.4	
	商業地域	175 100.0	26 15.0	36 20.6	39 22.3	100 57.2	100 57.2	8 4.5	
	工業地域	43 100.0	7 16.5	14 31.6	12 27.0	26 60.3	16 38.0	3 6.0	
	農漁業地域	223 100.0	38 17.0	82 36.8	75 33.7	102 45.9	90 40.5	10 4.6	
	山間地域	125 100.0	25 20.0	46 36.7	40 31.9	53 42.2	43 34.5	12 9.9	
	その他	19 100.0	4 18.1	4 21.5	5 26.0	9 46.1	8 39.1	4 19.0	
	居 住 地	地域							
東部地域		720 100.0	136 18.9	216 29.9	244 33.9	367 50.9	302 42.0	30 4.2	
中部地域		664 100.0	93 14.0	187 28.1	217 32.7	351 52.9	288 43.4	39 5.9	
西部地域		774 100.0	129 16.6	241 31.1	253 32.7	401 51.8	336 43.3	37 4.8	
市・郡									
静岡市		409 100.0	63 15.4	108 26.3	129 31.5	226 55.2	180 44.1	21 5.2	
浜松市		472 100.0	87 18.5	145 30.8	168 35.6	231 49.0	198 42.0	16 3.4	
その他の市部		1140 100.0	172 15.1	345 30.3	368 32.3	598 52.5	501 44.0	61 5.3	
郡部		138 100.0	36 25.7	45 32.8	50 36.0	64 46.3	46 33.3	8 5.7	
地域圏									
伊豆半島地域		143 100.0	26 17.9	47 32.7	53 36.9	76 53.5	46 32.5	7 4.6	
東部地域		578 100.0	111 19.2	169 29.2	191 33.1	290 50.3	256 44.3	24 4.1	
中部地域	409 100.0	63 15.4	108 26.3	129 31.5	226 55.2	180 44.1	21 5.2		
志太・榛原・中東遠地域	528 100.0	66 12.6	163 31.0	166 31.5	275 52.0	233 44.1	37 7.0		
西部地域	501 100.0	92 18.4	157 31.2	175 35.0	251 50.2	210 41.9	17 3.5		
伊豆半島地域(沼津市、三島市、函南町を含む)	356 100.0	61 17.1	90 25.3	126 35.3	197 55.3	141 39.5	17 4.8		

(付) 調査票 (単純集計結果)

＊ ＊ 平成 30 年度 静岡県政世論調査 ＊ ＊

あなたご自身やご家族のことについて

これからお答えいただくことを年代別や職業別など多角的に分析するため、必要となります。

F 1 あなたの性別を教えてください。(〇は1つ)

51.1 男性	48.9 女性	0.0 無回答
---------	---------	---------

F 2 あなたの年齢は、おいくつですか。(〇は1つ)

2.3 18～19 歳	10.0 20～29 歳	13.4 30～39 歳	17.4 40～49 歳
14.9 50～59 歳	17.3 60～69 歳	24.7 70 歳以上	0.0 無回答

F 3 あなたは結婚していらっしゃいますか。(〇は1つ)

20.9 未婚	67.9 既婚	10.6 結婚後に離別 (離婚・死別などによる)	0.6 無回答
---------	---------	--------------------------	---------

F 4 あなたにはお子さんがいらっしゃいますか。いらっしゃる方は、一番年長のお子さんの年頃を教えてください。(〇は1つ)

26.6 子どもはいない	5.8 未就学児 (小学校入学前)
6.9 小学生	3.7 中学生
2.9 高校生・予備校生・大学受験生	
3.6 短大・高専・大学・大学院・専門学校などの学生	
48.5 社会人 (未就業を含む)	1.9 無回答

F 5 あなたのお仕事は次のうちどれに当たりますか。(〇は1つ)

ご自身で判断できない場合は、差し支えがなければ、具体的に下記にご記入ください。

具体的に記述:

2.0 自営(事業主) 農林漁業(第1次産業)	4.1 自営(事業主) 商工サービス・自由業※1 (第2・3次産業)
2.0 自営(家族従業※2) 農林漁業(第1次産業)	3.4 自営(家族従業) 商工サービス・自由業(第2・3次産業)
5.3 給与所得者 管理職	11.7 給与所得者 専門技術職
9.4 給与所得者 事務職	10.1 給与所得者 労務作業者
3.3 学生	27.6 パート・内職従事者・無職 (年金など収入あり)
14.9 無職(収入なし)	2.2 その他 (具体的に記述:) 4.0 無回答

※1 「自由業」とは、開業医、弁護士、芸術家など高度かつ専門的な知識・才能に基づく独立自営業です。

※2 「家族従業」とは、事業主の家族で、その事業主の営む事業に従事している人のことです。

F 6 あなたは静岡県にお住まいになって通算何年になりますか。

生まれてからずっと住んでいる方は「8 生まれてからずっと」を選んでください。

(〇は1つ)

0.3 1年未満	0.8 1年以上3年未満	0.8 3年以上5年未満
2.0 5年以上10年未満	5.2 10年以上20年未満	8.1 20年以上30年未満
23.5 30年以上	57.4 生まれてからずっと	1.9 無回答

F 7 あなたのお住まいは持家ですか、借家ですか。(〇は1つ)

83.3 持家(一戸建)	4.2 持家(共同住宅)
3.0 借家(一戸建)	5.7 借家(共同住宅)
0.3 勤め先の住宅(一戸建)	0.5 勤め先の住宅(共同住宅)
1.2 その他(具体的に記述:)	1.8 無回答

F 8 あなたのお宅では、インターネットを利用できますか。(〇は1つ)

※「インターネット」とは、パソコンでの利用のほか、携帯電話、スマートフォン、ゲーム機器などからのホームページ閲覧やメールの送受信なども含めて考えてください。(F 9も同様です。)

81.6 利用できる	14.1 利用できない	1.8 わからない	2.5 無回答
------------	-------------	-----------	---------

F 9 あなたはインターネットを利用していますか。(自宅以外を含む)(〇は1つ)

71.6 利用する	25.9 利用しない	2.5 無回答
-----------	------------	---------

F 10 あなたのお住まいの周囲の環境は、主として次のどれにあたりますか。(〇は1つ)

70.9 住宅地域	8.0 商業地域	
2.0 工業地域	10.2 農漁業地域	
5.7 山間地域	0.9 その他(具体的に記述:)	2.4 無回答

F 11 あなたのお住まいの市町を教えてください。(〇は1つ)

18.6 静岡市	21.5 浜松市	5.5 沼津市	0.8 熱海市	3.3 三島市	
3.5 富士宮市	1.5 伊東市	2.3 島田市	6.9 富士市	4.9 磐田市	
3.3 焼津市	3.1 掛川市	4.1 藤枝市	2.2 御殿場市	1.9 袋井市	
0.9 下田市	1.3 裾野市	1.4 湖西市	0.7 伊豆市	0.9 御前崎市	
0.9 菊川市	1.4 伊豆の国市	1.0 牧之原市	0.2 東伊豆町	0.2 河津町	
0.3 南伊豆町	0.2 松崎町	0.2 西伊豆町	0.9 函南町	0.8 清水町	
1.4 長泉町	0.6 小山町	0.4 吉田町	0.5 川根本町	0.7 森町	1.7 無回答

ここからが調査項目となります。設問が多く申し訳ありませんが、よろしくお願いします。

暮らし向きについて

Q1 お宅の暮らし向きは、去年の今頃とくらべて楽になっていますか、苦しくなっていますか、同じようなものですか。(〇は1つ)

3.7 楽になっている → (Q2へ)	58.3 同じようなもの → (Q2へ)
33.0 苦しくなっている	2.2 わからない → (Q2へ) 2.8 無回答

Q1で「3 苦しくなっている」に〇をつけた方にお伺いします。

→ SQ お宅の暮らし向きが「苦しくなっている」と感じる理由はなんですか。
(〇は3つまで)

52.6 給料や収益が増えない、又は減ったから	
16.5 失業、退職、休職などで収入が減ったから	
39.2 預貯金が増えない、又は減ったから	
18.8 家族の病気、介護などで出費が増えた、又は減らないから	
6.3 結婚、出産、手術などで、一時的に大きな出費があったから	
16.9 教育費や学生の子どもへの仕送りなどが増えたから	
8.0 家や自動車、電化製品などを購入した、又は購入できないから	
35.6 税金や保険料の支払いが減らない、又は増えたから	
28.0 毎日の生活費が増えたから (食費、光熱水費など)	
6.6 その他 (具体的に記述: _____)	
0.2 特に理由はない、わからない	0.7 無回答

→ (Q2へ)

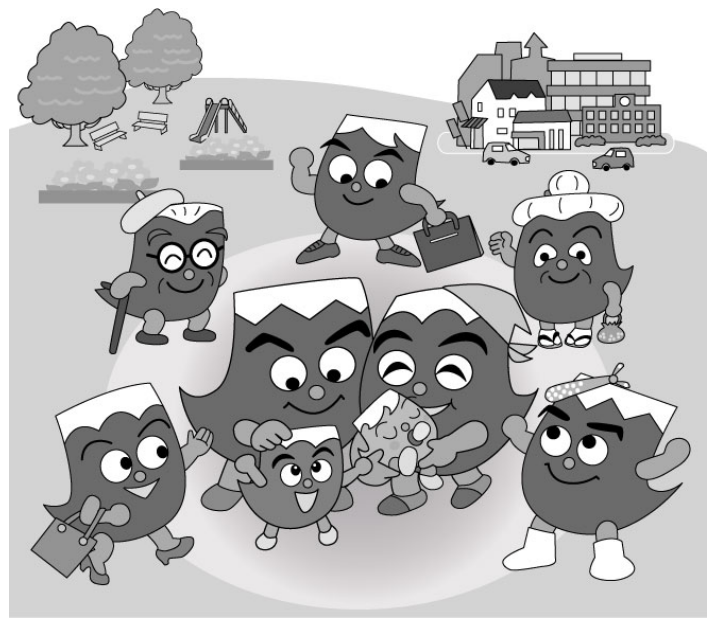

日常生活の悩みや不安について

Q2 あなたは、日常生活の中で、悩みや不安を感じていますか。それとも特に悩みや不安は感じていませんか。(〇は1つ)

71.0 悩みや不安を感じている

20.8 悩みや不安を感じていない → (Q3へ)

5.3 わからない → (Q3へ)

2.8 無回答

Q2で「1 悩みや不安を感じている」に〇をつけた方にお伺いします。

SQ 悩みや不安を感じていることは、どのようなことですか。(〇はいくつでも)

61.5 自分や家族の健康

40.4 自分や家族の生活(進学、就職、結婚、子育てなど)上の問題

49.8 今後の生活費の見通し

52.2 老後の生活設計

24.5 自分の仕事上の問題

48.0 東海地震などの災害

8.4 環境変化(居住環境・生活環境)

13.4 犯罪や、交通事故に遭うのではないかと不安

14.4 東日本大震災に伴い発生した不安(電力供給や原発問題など)

2.9 その他(具体的に記述:) 0.3 無回答

→ (Q3へ)



静岡県の住みよさについて

Q3 あなたは、静岡県は住みよいところだと思いますか。(〇は1つ)

55.6 思う	32.7 どちらかといえばそう思う
3.4 どちらかといえばそう思わない → (Q4へ)	1.4 思わない → (Q4へ)
3.8 わからない → (Q4へ)	3.1 無回答

Q3で「1 思う」または「2 どちらかといえばそう思う」に〇をつけた方にお伺いします。

→ SQ あなたが、静岡県は住みよいところだと思う理由はなんですか。(〇は3つまで)

- 82.5 気候が温暖で、自然が豊かだから
- 21.6 県民の人柄がよく、人付き合いをしやすいから
- 7.0 温泉や運動などの施設が多く、レジャー、スポーツなどに親しみやすいから
- 3.6 公園や歩道などの住環境が整っているから
- 6.0 医療や福祉の質が高いから
- 18.3 農林水産物が豊富で、豊かな食生活を送れるから
- 3.4 産業が発達し、十分な雇用機会があるなど、雇用環境がよいから
- 11.4 交通網が発達しているから
- 1.0 質の高い文化にふれる機会が多く、文化活動も盛んであるから
- 0.4 教育や学習の機会や場が充実しているから
- 4.1 防災や治安の面で安心だから
- 19.2 首都圏、中京圏などの都市圏へ近いから
- 49.3 生まれ育ったところだから
- 1.1 その他(具体的に記述:)
- 0.6 特に理由はない、なんとなく
- 5.2 無回答

→ (Q4へ)



県の政治や行政への関心度について

Q4 あなたは、県の政治や行政にどの程度関心がありますか。(〇は1つ)

9.3 非常に関心がある	47.8 まあまあ関心がある
33.0 あまり関心がない	3.9 まったく関心がない
4.3 わからない → (Q5へ)	1.5 無回答

Q4で「1 非常に関心がある」または「2 まあまあ関心がある」に〇をつけた方にお伺いします。

→SQ1 県の政治や行政に関心がある理由はなんですか。(〇は1つ)

17.7 静岡県に愛着があるから	
48.9 自分の生活に関係があるから	
14.0 国や市町行政も含め政治や行政に関心があるから	
1.5 県に行ってほしいことがあるから	
4.4 県が現在行っていることに不満があるから	
6.0 新聞やテレビなどで県の政治や行政についてよく見聞きするから	
0.7 その他(具体的に記述:)	6.7 無回答

→ (Q5へ)

Q4で「3 あまり関心がない」または「4 まったく関心がない」に〇をつけた方にお伺いします。

→SQ2 県の政治や行政に関心がない理由はなんですか。(〇は1つ)

1.7 静岡県に愛着がないから	
16.9 自分の生活にあまり関係がないから	
14.1 国や市町行政も含め政治や行政には関心がないから	
26.9 県の政治や行政はわかりにくいから	
4.9 県の仕事を信頼しているから	
16.1 自分の意見を出しても反映されないから	
8.2 忙しいから	
3.2 その他(具体的に記述:)	7.9 無回答

→ (Q5へ)

県への意見や要望について

Q5 あなたは、この1年間に行政機関の仕事について、意見や要望を持ったり、不満を感じたりしたことがありますか。(〇は1つ)

40.1 ある 55.2 ない → (Q6へ) 4.6 無回答

Q5で「1 ある」に〇をつけた方にお伺いします。

→ SQ1 それは、どの行政機関が担当する仕事ですか。(〇はいくつでも)

32.9 県 53.4 市・町 → (Q6へ)
41.9 国 → (Q6へ) 5.5 わからない → (Q6へ) 1.4 無回答

SQ1で「1 県」に〇をつけた方にお伺いします。

→ SQ2 その県が担当する仕事についての意見や要望、不満は、県に伝える必要があると思われましたか。(〇は1つ)

(注)「伝える必要がない」とは、自身で解消できたから、伝えるほどの内容ではないと思ったから、同じ考えを持つ人が伝えてくれる(伝えてくれた)と思ったから、新聞やテレビなどで取り上げられて話題になっているからなどを含みます。

64.6 伝える必要がある 30.5 伝える必要がない(注) → (Q6へ) 4.9 無回答

SQ2で「1 伝える必要がある」に〇をつけた方にお伺いします。

→ SQ3 それでは、そのことを県に伝えましたか。(〇は1つ)

18.9 伝えた 78.4 伝えなかった → (SQ5へ) 2.7 無回答

SQ3で「1 伝えた」に〇をつけた方にお伺いします。

→ SQ4 どのような手段で伝えましたか。(〇はいくつでも)

26.3 直接職員に伝えた(県庁や県の出先機関の窓口に出向く、職員の訪問など)
22.2 電話をかけて伝えた
11.7 手紙、電子メール、ファクシミリで伝えた
2.5 県民のこえ意見箱(注1)を利用して伝えた
6.7 県ホームページから投稿して伝えた
0.0 パブリックコメント制度(注2)への意見提出を通じて
2.4 県が実施した県政に関するアンケート調査などへの回答を通じて
32.5 県議会議員を通じて
9.3 イベントや会議などへの参加を通じて
10.5 民間が実施した調査や署名活動などを通じて
27.0 町内会・自治会、地元の有力者などを通じて
13.5 市役所・町役場、国の機関などを通じて
1.9 新聞やテレビなどへの投書を通じて
6.3 その他(具体的に記述:) 2.5 無回答

(注1)「県民のこえ意見箱」には意見を記載するための用紙と県宛の料金受取人払封筒を用意。県庁・出先機関・市町庁舎など県下103箇所を設置。

(注2)行政が政策の立案などを行おうとする際に、その案を公表し広く意見や情報を提出する機会を設けること。県では、主要な計画や条例などを定める場合などに実施。

→ (Q6へ)

SQ3で「2 伝えなかった」に○をつけた方にお伺いします。

→ SQ5 意見や要望不満があっても、県に伝えなかった主な理由はなんですか。あなたのお考えに一番近いものを選んでください。(○は1つ)

17.9 伝える方法を知らなかったから → (Q6へ)

48.9 伝えても無駄だと思ったから

6.7 役所に意見を言いにくいイメージ(堅苦しい、怖いなど)があるから

7.8 忙しかったから

4.6 めんどろだったから

5.8 なんとなく、特に理由はない

3.0 その他(具体的に記述:) 5.3 無回答

→ (Q6へ)

SQ5で「2 伝えても無駄だと思ったから」に○をつけた方にお伺いします。

→ SQ6 どうしてそのように思ったのですか。あなたのお考えに一番近いものを選んでください。(○は1つ)

10.6 県の方針(知事の考え)と異なる内容だから

19.4 すでに決定や制度化された内容でこれを変えるのは難しいと思ったから

11.9 膨大なお金(税金)がかかったり、県だけでは対応できないなど実現が難しいと思ったから

15.9 少数意見で取り上げてもらえないと思ったから

1.8 過去に伝えたことがあるが対応してもらえなかったから

31.3 県(職員)の対応や姿勢に問題があると思ったから(やる気がない、聞く耳を持たないなど)

7.9 その他(具体的に記述:) 1.2 無回答

→ (Q6へ)

広報媒体の浸透度について

Q6 あなたは、次にあげる県の広報を読んだり、見たり聞いたりしたことがありますか。それぞれについて、1つだけ選んでください。

【県民だより（毎月1回発行）】（○は1つ）

11.4	よく読んでいる	40.6	時々読んでいる	
34.9	知っているが、ほとんど読んでいない	11.9	知らない	1.1 無回答

「1 よく読んでいる」または「2 時々読んでいる」に○をつけた方にお伺いします。

▶ SQ 内容はわかりやすかったですか。（○は1つ）

7.8	よくわかった	76.9	だいたいわかった	
11.3	あまりわからなかった	0.4	わからなかった	3.6 無回答

【静岡県議会だより（年4回発行）】（○は1つ）

4.7	よく読んでいる	25.8	時々読んでいる	
40.5	知っているが、ほとんど読んでいない	22.8	知らない	6.2 無回答

「1 よく読んでいる」または「2 時々読んでいる」に○をつけた方にお伺いします。

▶ SQ 内容はわかりやすかったですか。（○は1つ）

4.7	よくわかった	77.6	だいたいわかった	
15.5	あまりわからなかった	0.2	わからなかった	2.0 無回答

【テレビ広報番組・テレビコマーシャル】（○は1つ）

- ・ テレビ広報番組「ふじのくに広聴広報課!!」 SBS テレビ 毎週日曜 12:54~13:00
※ナビゲーター（女性）とふじっぴーが出演
- ・ テレビコマーシャル
「第48回衆議院議員総選挙」、「ラグビーワールドカップ2019静岡県開催試合PR」、
「人権啓発広報」など

2.5	よく見ている	11.5	時々見ている	
20.9	見たことがある	15.7	知っているが、見たことはない	
44.7	知らない	4.7	無回答	

「1 よく見ている」、「2 時々見ている」または「3 見たことがある」に○をつけた方にお伺いします。

▶ SQ 内容はわかりやすかったですか。（○は1つ）

9.0	よくわかった	74.8	だいたいわかった	
10.7	あまりわからなかった	1.3	わからなかった	4.2 無回答

【ラジオ広報】(〇は1つ)

SBSラジオ、K-MIX、コミュニティFMで、くらしや安全・安心についての情報をお届け

3.5 よく聴いている	9.3 時々聴いている
12.5 聴いたことがある	15.2 知っているが、聴いたことはない
53.7 知らない	5.8 無回答

「1 よく聴いている」、「2 時々聴いている」または「3 聴いたことがある」に〇をつけた方にお伺いします。

→SQ 内容はわかりやすかったですか。(〇は1つ)

16.2 よくわかった	69.6 だいたいわかった
8.1 あまりわからなかった	0.9 わからなかった 5.2 無回答

【県のホームページ (http://www.pref.shizuoka.jp)】(〇は1つ)

1.1 よく見ている	5.7 時々見ている
14.9 見たことがある	34.9 知っているが、見たことはない
36.2 知らない	7.2 無回答

「1 よく見ている」、「2 時々見ている」または「3 見たことがある」に〇をつけた方にお伺いします。

→SQ 内容はわかりやすかったですか。(〇は1つ)

4.9 よくわかった	69.6 だいたいわかった
17.1 あまりわからなかった	1.9 わからなかった 6.6 無回答

【SNS】(〇は1つ)

SNSの例

- ・フェイスブック…「静岡未来」、「いいねがあるある静岡県」、「静岡県立美術館」



- ・ツイッター…「静岡県庁わかものがかり」、「静岡県防災」、「しずおか×みち | 静岡県道路局」



0.2 よく見ている	3.0 時々見ている
4.3 見たことがある	18.5 知っているが、見たことはない
62.9 知らない	11.1 無回答

「1 よく見ている」、「2 時々見ている」または「3 見たことがある」に〇をつけた方にお伺いします。

→SQ 内容はわかりやすかったですか。(〇は1つ)

5.9 よくわかった	73.4 だいたいわかった
13.2 あまりわからなかった	1.2 わからなかった 6.2 無回答

日常の課題や生活における意識について

<有徳の人づくりについて>

Q7 静岡県では、次の「有徳の人」づくりを進めています。あなたは、ご自身が日頃からこのような行動ができていると思いますか。(〇は1つ)

※ 「有徳の人」とは、「個人として自立し、人との関わり合いを大切にしながら、よりよい社会づくりに参画し、行動する人」としています。

「有徳の人」の例

- ・ 様々なことに興味を持ち、自らの知識を増やす努力をしている人
- ・ 家族や友達に感謝し、ありがとうの気持ちを大切にできる人
- ・ 周りの人とのコミュニケーションをとって行動できる人
- ・ 困っている人を見たら、手を差し伸べることができる人
- ・ 地域の行事に積極的に参加し、幅広い世代の人々と協力できる人 など

4.7	できている	39.4	おおむねできている	33.4	あまりできていない
8.5	できていない	11.2	わからない	2.8	無回答

<文・武・芸への取組について>

Q8 あなたは、学問・学習(文)、スポーツ(武)、文化・芸術(芸)のいずれかの分野で、自己を磨く努力をしていますか。(〇は1つ)

5.4	おおいにしている	30.4	ある程度している	15.3	どちらともいえない		
21.6	あまりしていない	20.9	まったくしていない	3.5	わからない	2.8	無回答

<芸術・文化の鑑賞及び活動について>

Q9 あなたは、この1年でどのくらい、文化・芸術に関する鑑賞又は活動をしましたか。(〇は1つ)

※ 「文化・芸術」とは、芸術(音楽、美術、演劇、舞踊、映画等)、芸能(歌舞伎、能、講談、落語、浪曲、漫才、歌唱等)、文芸(短歌、俳句、詩、小説等)、生活文化(お茶、生け花、手芸等)を意味しています。

※ 「鑑賞」とは、ホールや劇場、映画館や美術館、博物館などの会場で、文化・芸術を見たり聞いたりした経験を意味しています。

※ 「活動」とは、個人又はグループで、文化・芸術を継続して行う経験を意味しています。単発の活動やお試しの体験講座等は含みません。

9.4	月に1回以上	30.2	年に数回程度	15.3	年に1回程度
11.3	この1年はしていないが、過去3年以内ではしたことがある				
22.5	過去3年間していない	8.0	わからない	3.3	無回答

<子どもをはぐくむ活動について>

Q10 あなたは、この1年でどのくらい、次にあげるような「子どもをはぐくむ活動」に参加しましたか。(〇は1つ)

「子どもをはぐくむ活動」の例

- ・ P T Aや健全育成会、子ども会、ボーイスカウト、スポーツ少年団、子育てサークル等の活動
- ・ 学校支援活動 (家庭科等の授業支援や地域学習等の授業協力、部活動支援、学校行事への協力、放課後の学習支援、花壇の環境整備等)
- ・ 地域における活動 (登下校の見守りや交通安全・防災・防犯等の活動、読み聞かせや音楽・絵画等の活動、自然体験や国際交流等の活動等)

4.4	月に3回以上	6.0	月に1～2回	8.6	年に4回くらい
11.2	年に1回くらい	63.4	まったくない	3.9	わからない
				2.7	無回答

<富士山の世界遺産としての価値の理解について>

Q11 あなたは、富士山の世界遺産としての価値が、次のうち、どれであるか知っていますか？(〇はいくつでも)

58.5	古くから信仰の対象とされていること	25.1	芸術作品への影響
33.7	火山特有の地形	20.0	富士山に生息する動植物
22.8	知らない	1.9	無回答

<外国人住民への親しみについて>

Q12 あなたは、同じ町内、学校や職場など地域で暮らす外国人住民について、どの程度親しみを感じますか。(〇は1つ)

7.6	親しみを感じる	29.1	どちらかといえば親しみを感じる
19.2	どちらかといえば親しみを感じない	13.0	親しみを感じない
28.9	同じ町内、学校や職場などに外国人住民はいない	2.3	無回答

<外国人住民の環境づくりについて>

Q13 地域や学校、職場などにおいて、日本人も外国人も共に力を発揮しやすい環境づくりが必要だと思いませんか。(〇は1つ)

45.1	必要だと思う	37.5	どちらかといえば必要だと思う
3.9	どちらかといえば必要だと思わない	3.3	必要だと思わない
8.5	わからない	1.8	無回答

<住宅・住環境の満足度 について>

Q14 あなたは、現在お住まいの住宅と、住宅のまわりの環境について、どの程度満足していますか。(〇は1つ)

※「住宅のまわりの環境」は、敷地や近隣だけでなく、歩いて回れる程度の地域の居住環境を含めてお考えください。

15.7	十分満足している	63.4	ある程度満足している		
15.8	あまり満足していない	4.1	まったく満足していない	1.0	無回答

<食品の安全性 について>

Q15 あなたは、県内で購入する食品の安全性について、どの程度信頼できると思いますか。(〇は1つ)

※「食品の安全性」とは、農産物など輸入食品の安全性や、遺伝子組換え食品・食品添加物・農薬などの安全性、食品表示自体の信頼性などをいいます。

9.6	おいに信頼できる	63.0	ある程度信頼できる	16.3	どちらともいえない		
6.3	あまり信頼できない	0.7	まったく信頼できない	3.2	わからない	0.8	無回答

<消費者市民社会 について>

Q16 あなたは、商品・サービスを選択する際に、環境保全、被災地の支援、地産地消、開発途上国の労働者の生活改善など、社会貢献につながるものを意識的に選択することがありますか。(〇は1つ)

11.1	よくある	49.3	ときどきある		
26.7	あまりない	10.7	ない	2.1	無回答

<地域の景観 について>

Q17 あなたは、自分が住んでいる地域の景観を誇りに思いますか。(〇は1つ)

「地域の景観」の例

- ・富士山などの地域の特色ある山並みや海・川・湖などの自然景観
- ・茶畑やみかん畑、わさび田や水田などの農村景観
- ・街並みや地域の特徴ある建物、水辺や緑地空間などの都市景観

22.7	おいに思う	48.2	ある程度思う	15.5	どちらともいえない		
7.4	あまり思わない	3.0	まったく思わない	2.2	わからない	1.1	無回答

<環境保全活動の実践 について>

Q18 あなたは、節電や節水、家庭ごみの分別、マイバッグの持参、低燃費車や省エネ家電への切り替え、エコドライブ、清掃活動への参加、緑化など、環境への配慮を実践していますか。(〇は1つ)

21.2	おいに実践している	62.4	ある程度実践している	7.9	どちらともいえない		
4.6	あまり実践していない	1.6	まったく実践していない	1.3	わからない	1.0	無回答

<地域活動への参加 について>

Q19 あなたは、地域のどのような行事や活動に参加したことがありますか。(〇はいくつでも)

52.2	清掃活動、自然保護などの環境保全活動	
55.2	お祭りなどの文化、地域おこしに関する活動	
37.0	運動会など地域で行うスポーツに関する行事	
41.2	町内会などの会議・話し合い	
52.0	避難訓練などの自主防災会や消防団の活動	
21.2	新年会・忘年会などの懇親会	
24.1	子ども会に関係した行事	
11.0	町内会などの旅行	
10.0	地域の公民館の講座などの自己啓発活動	
9.2	街頭指導などの交通安全活動	
7.7	あいさつ運動などの青少年健全育成活動	
10.2	老人会に関係した行事	
4.8	夜間パトロールなどの防犯活動	
4.4	ひとり暮らし高齢者への声かけなど身近な福祉活動	
1.1	その他(具体的に記述:)	
13.8	参加している行事はない	2.9 無回答

<心のユニバーサルデザインの実践 について>

Q20 相手の立場に立って考え、行動することを「心のユニバーサルデザイン」といいます。あなたは、この1年間に、高齢者や障害のある方、妊娠している方、幼い子どもを連れた方、外国人等に対して、どのような気配りをしましたか。(〇はいくつでも)

69.7	障害者用駐車場に自動車等を止めない	
37.8	点字ブロックの上や狭い通路に自転車等を止めない	
40.1	エレベーターを車いすやベビーカー等の使用者に譲る	
30.5	多目的トイレを車いすやベビーカー等の使用者に譲る	
40.2	電車やバスなどで高齢者や障害のある方等に席を譲る	
23.5	困っている高齢者や障害のある方、外国人等を見かけた際に声を掛ける	
51.8	他者に対し差別や中傷する発言をしない	
1.4	その他(具体的に記述:)	
4.8	気配りをしたことはない	4.6 無回答

<男女共同参画に関する意識 について>

Q21 「夫は外で働き、妻は家庭を守るべきである」というような男女の役割を固定的に考えることについて、どのように思いますか。(〇は1つ)

29.5	反対	34.5	どちらかといえば反対	15.0	どちらかといえば賛成
2.4	賛成	15.1	わからない	3.5	無回答

<人権尊重の意識 について>

Q22 あなたは、今の静岡県が「人権尊重の意識が生活の中に定着した住みよい県」になっていると感じますか。(〇は1つ)

※「人権尊重の意識」…人権は、私たち一人ひとりの生命や自由・平等を保障し、日常生活を支えている大切な権利で、日本国憲法にも保障されています。この権利を尊重し、私たち一人ひとりが自分や他者を大切にしようとする意識のことをいいます。

8.0	そう思う	37.3	どちらかといえばそう思う
39.8	いちがいにいけない	6.0	どちらかといえばそう思わない
5.6	そう思わない	3.4	無回答

<子どもの生み、育てやすさ について>

Q23 あなたがお住まいのまちは、子どもを生み育てやすいところだと思いますか。(〇は1つ)

7.4	おおいに思う	47.8	ある程度思う	19.1	どちらともいえない		
10.5	あまり思わない	2.7	まったく思わない	9.8	わからない	2.6	無回答

<都市機能 について>

Q24 あなたがお住まいのまちや最寄りの都市では、商業、金融、情報、医療、交通、娯楽などあなたが必要だと思う機能が充実していると思いますか。(〇は1つ)

4.5	おおいに充実している	47.2	ある程度充実している	15.2	どちらともいえない		
16.5	やや不足している	12.3	かなり不足している	2.1	わからない	2.2	無回答

<地域の住みよさ について>

Q25 あなたのお住まいの地域は、住みよいところだと思いますか。(〇は1つ)

25.0	思う	55.7	どちらかといえばそう思う
9.2	どちらかといえばそう思わない	5.1	思わない
2.9	わからない	2.1	無回答

<地域コミュニティの活性化 について>

Q26 あなたのお住まいの地域は、地域の絆や支え合いの仕組みが形成されていると思いますか。(〇は1つ)

※「地域の絆や支え合い」…地域の防災や防犯、環境美化、高齢者の見守り等の福祉などを含む、幅広い住民のふれあいや助け合いの仕組みのことをいいます。

11.4	思う	53.7	どちらかといえばそう思う
12.2	どちらかといえばそう思わない	6.5	思わない
14.0	わからない	2.2	無回答

<中山間地域 について>

Q27 あなたは、中山間地域に住みたいと思いますか。(中山間地域にお住まいの方は、住み続けたいと思いますか。)
(○は1つ)

※「中山間地域」とは、「平野の周辺部から山間部に至る地域」で、農林業を主な産業としている地域のことをいいます。

※ 県内の中山間地域のイメージは図(網掛け部分)のとおりです。

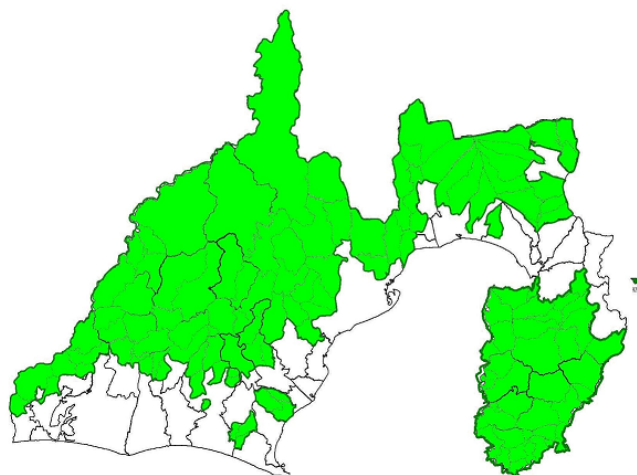

6.5 思う

14.0 まあまあ思う

31.7 あまり思わない

39.5 思わない

5.4 わからない

2.8 無回答

<生物多様性 について>

Q28 「生物多様性」という言葉や意味について、どの程度知っていますか。(○は1つ)

※「生物多様性」とは、地域ごとに固有の自然があり、それぞれに特有の生きものがあることを、そして、生きものが生物間の“食べる-食べられる”といった食物連鎖などの関係でつながっていることをいいます。

21.3 知っている

43.8 聞いたことがある

32.5 聞いたことがない

2.4 無回答

課題調査項目

<生物多様性に関する意識 について>

Q29 あなたは、生物多様性の保全を図り、自然のめぐみを受け続けるために、どのような取組が必要だと思いますか。(〇はいくつでも)

- | | |
|------|------------------------------------|
| 72.6 | 森林、川、海、里山など動植物が生息できる環境の保全・復元 |
| 31.9 | 希少野生動植物の調査・保全 |
| 59.8 | 外来動植物対策（導入阻止、根絶、管理） |
| 48.3 | 農産物などに害を及ぼす有害鳥獣（イノシシ、ニホンジカなど）の適正管理 |
| 46.3 | 地球温暖化防止活動の促進 |
| 21.9 | 生物多様性の保全に配慮したライフスタイルや企業活動の推進 |
| 1.3 | その他（具体的に記述: _____） |
| 9.2 | わからない |
| 2.4 | 無回答 |

Q30 あなたは、生物多様性の保全に配慮したライフスタイルとして、どのようなことを行いたいと思いますか。(〇はいくつでも)

- | | |
|------|------------------------------------|
| 26.0 | 身近な生きものを観察したり、外に出て自然と積極的にふれあう |
| 7.6 | エコツアー（ガイドによる自然体験）に参加する |
| 21.6 | 自然保護活動や美化活動に参加する |
| 47.6 | 生きものを最後まで責任を持って育てる |
| 23.3 | エコマークに認定されたものなど、環境に配慮した商品を積極的に購入する |
| 13.2 | 自然の生きものについて家族や友人と話し合う |
| 55.9 | 節電や適切な冷暖房温度の設定など地球温暖化対策に取り組む |
| 0.8 | その他（具体的に記述: _____） |
| 6.6 | 特に行う予定はない |
| 8.1 | わからない |
| 2.9 | 無回答 |

<防犯に関する意識について>

Q31 あなたは、あなたやあなたの家族が、県内で犯罪被害に遭うのではないかと不安を、どの程度感じていますか。 (〇は1つ)

2.7 安心している → (Q32へ)	29.2 まあ安心している → (Q32へ)
51.3 やや不安である	8.5 非常に不安がある
3.9 わからない → (Q32へ)	4.4 無回答

→ Q31で「3 やや不安である」または「4 非常に不安がある」を選択した人にお伺いします。

SQ1 不安を感じている犯罪はなんですか。(〇はいくつでも)

16.4 自動車盗	22.1 自転車盗・オートバイ盗
13.1 自動車などの部品盗	33.6 車上ねらい
60.6 空き巣などの侵入窃盗	18.2 強盗
36.9 家や敷地への無断侵入	15.6 車や壁などの器物損壊
13.0 すり・ひったくり	12.9 恐喝・脅迫
25.9 傷害・暴行	15.2 痴漢・盗撮
9.4 下着ドロボウ・のぞき	45.3 振り込め詐欺などの詐欺
10.8 ストーカー犯罪	31.0 誘拐・連れ去り
46.7 インターネットを利用した犯罪(注1)	20.0 テロ・無差別殺人
47.3 悪質商法(注2)	
1.9 その他(具体的に記述:)	0.4 無回答

(注1)「インターネットを利用した犯罪」の例

- ・不正アクセス…ソフトウェアの不具合などを悪用してコンピュータのアクセス権を取得したり、他人のID・パスワードを利用し、その人物になりすましてサービスなどを利用したりする
- ・フィッシング詐欺…正規のホームページを装い、そのページにIDとパスワードなどを入力させて個人情報を読み取り、その情報を利用してインターネットの通信販売で商品を騙し取る詐欺
- ・オークション、フリマアプリ詐欺…匿名性の高いインターネットオークションやフリマアプリサイトを利用して、商品を送らずに代金を騙し取る詐欺

(注2)「悪質商法」の例

- ・電話や街角で声をかけて、高額な商品やサービスを契約させるもの
- ・商品、サービスを販売すれば、多額の手数料が得られると言って会員契約させるもの
- ・家庭を訪問し、嘘を言って商品、サービス、工事の契約をさせるもの

→ (Q32へ)

<食品ロス削減に関する意識 について>

Q32 あなたは、「食品ロス」という言葉の意味を知っていますか。 (〇は1つ)

※「食品ロス」とは、まだ食べられるのに捨てられている食品を意味しています。

31.9	よく知っている	46.0	だいたい知っている	
8.3	聞いたことがあるが、意味は知らない	10.2	聞いたことがない	3.6 無回答

Q33 家庭における「食品ロス」を削減するために、あなたはどのようなことを実践していますか。(〇はいくつでも)

44.5	買い物前に食品の在庫を確認する
60.8	必要なものだけ買う
53.2	残っている食材から使う
52.1	期限表示(賞味期限、消費期限)を正しく理解して無駄にしない
21.4	野菜や果物は厚むきせず、食べられるところを無駄にしない
34.2	食べられる量だけ作る
52.6	食べ残しをしない
2.4	フードバンク(※1)を活用する
10.3	備蓄食品は、ローリングストック(※2)により無駄にしない
1.1	その他(具体的に記述:)
4.4	していない
	3.6 無回答

※1「フードバンク」…包装の印字ミスや賞味期限が近いなど、食品の品質には問題がないが、通常の販売が困難な食品・食材を、NPO等が食品メーカー等から引き取って、福祉施設等へ無償提供するボランティア活動のことをいいます。

※2「ローリングストック」…日常生活の中で使う食材を多めに常備して定期的に飲食し、新しいものを補充するという食品の備蓄方法のことをいいます。

<制服警察官のパトロール活動に関する意識 について>

Q34 今後、交番・駐在所の警察官に強化して欲しい活動を3つあげてください。(〇は3つ)

78.1	パトロール	13.0	意見要望の聴取	47.1	身近な犯罪の検挙
12.4	暴力団犯罪の検挙	19.2	巡回連絡	20.7	交通取締り
15.0	交番等での警戒	13.3	防犯ボランティアとの連携	3.1	広報紙等の発行
5.7	家出人・酔っぱらい等の保護	4.9	遺失物・拾得物の届出への対応		
3.3	その他(具体的に記述:)	5.2	無回答		

Q35 警察官のパトロールについて、どの時間帯に重点を置くことを要望しますか。次の時間帯から2つあげてください。(〇は2つ)

16.6	朝(6時台~8時台)	29.9	日中(9時台~15時台)	33.2	夕(16時台~18時台)
51.7	夜(19時台~23時台)	42.6	深夜・未明(0時台~5時台)	4.9	無回答

*** 長時間、ご協力ありがとうございました。***

記入漏れなどないか、今一度ご確認いただき同封した返信用封筒に入れ、7月3日(火)までにご投函ください。

ご回答いただいた調査票について、後で確かめたいことが出た場合のため、差し支えなければ、お名前・電話番号をご記入ください。

お名前 ()

電話番号 () - () - ()

※ お電話は下記の調査委託会社より行います。

調査委託会社 株式会社東京商工リサーチ静岡支店 電話 054-262-9671

調査結果の概要は、平成30年11月頃に
静岡県ホームページに掲載予定です。

平成 30 年度
県政世論調査

平成 30 年 11 月

編集・発行 静岡県知事戦略局広聴広報課 県民のこえ班
〒420-8601 静岡市葵区追手町 9 番 6 号
電 話 (054) 221-2235
F A X (054) 254-4032
e-mail kenminnokoe@pref.shizuoka.lg.jp
