

Kepada semua pengguna basikal

Patuhi lima peraturan ini untuk menunggang basikal dengan selamat!



Lima peraturan menunggang basikal dengan selamat

(Disediakan oleh Ibu Pejabat Langkah Keselamatan Lalu Lintas Majlis Kebangsaan Langkah Keselamatan Lalu Lintas pada 1 November 2022)

- 1** Secara dasar, gunakan jalan raya dan tunggang di sebelah kiri jalan; hanya dalam kes-kes tertentu, laluan pejalan kaki boleh digunakan tetapi dengan memberikan keutamaan laluan kepada pejalan kaki
- 2** Di persimpangan, patuhi isyarat lalu lintas, pastikan berhenti dan pastikan keselamatan
- 3** Gunakan lampu hadapan di waktu malam
- 4** Jangan menunggang di bawah pengaruh alkohol
- 5** Pakai topi keledar basikal



Patuhi lima peraturan ini untuk menunggang basikal dengan selamat!

1 Secara dasar, gunakan jalan raya dan tunggang di sebelah kiri jalan; hanya dalam kes-kes tertentu, laluan pejalan kaki boleh digunakan tetapi dengan memberikan keutamaan laluan kepada pejalan kaki

Basikal, yang merupakan sejenis kenderaan, secara dasarnya mesti menggunakan jalan raya jika terdapat perbezaan jelas antara laluan pejalan kaki dan jalan raya. Penunggang mesti berada di sebelah kiri apabila menunggang di atas jalan raya.

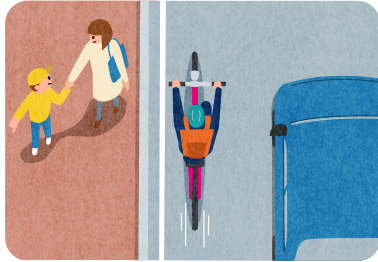

Apabila terdapat tanda jalan atau tanda yang menunjukkan bahawa basikal biasa boleh menggunakan laluan pejalan kaki, basikal biasa boleh ditunggang di atasnya.



Jika menunggang basikal biasa di laluan pejalan kaki yang mempunyai lintasan belang, basikal mesti berada di sebelah yang berdekatan jalan raya, dan bergerak pada kelajuan yang membolehkan anda berhenti serta-merta. Sekiranya lintasan belang mungkin terhalang, anda mesti berhenti.



2 Di persimpangan, patuhi isyarat lalu lintas, pastikan berhenti dan pastikan keselamatan

Di persimpangan yang terdapat lampu isyarat, patuhi lampu isyarat dan pastikan keselamatan semasa anda meneruskan perjalanan.



Di tempat di mana papan tanda atau tanda jalan menunjukkan bahawa anda mesti berhenti, pastikan anda berbuat demikian, dan pastikan keselamatan.



3 Gunakan lampu hadapan di waktu malam

Pastikan anda memasang lampu hadapan di waktu malam.



4 Jangan menunggang di bawah pengaruh alkohol

Menunggang basikal di bawah pengaruh alkohol juga dilarang.



5 Pakai topi keledar basikal

Semua pengguna basikal hendaklah memakai topi keledar basikal bagi mengurangkan kerosakan akibat kemalangan basikal.

Orang yang bertanggungjawab untuk melindungi bayi dan kanak-kanak kecil harus memastikan mereka memakai topi keledar basikal semasa membawa mereka menaiki basikal.

