

静岡県産ジビエ

gibier

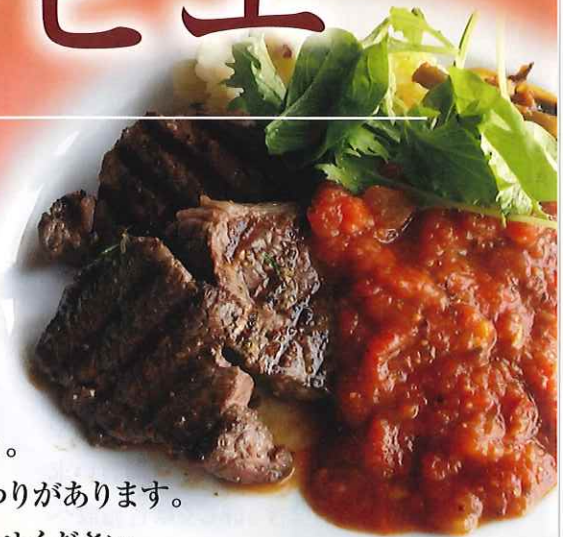

ジビエとはフランス語で
狩猟等で捕獲したイノシシやシカなどの肉のこと。
本県のジビエは衛生的に処理され、味にもこだわりがあります。
精肉や加工品のお求めは、各食肉施設へお問合せください。

※画像はイメージです。



Gibier from Shizuoka

県内の ジビエ施設 情報

Information

記載の施設で県内産のイノシシやシカの精肉・加工品などをお買い求めいただけます。詳しくは各施設へお問い合わせいただくか、ホームページなどから御確認ください。このほか、小売店や飲食店などでもジビエの取り扱いが広がっています。

1

ジビエ工房 ジミート

浜松市天竜区春野町杉943-1
TEL.070-2218-2047
E-mail info.gibier.gimeat@gmail.com

2

アンザイ

浜松市天竜区二俣町二俣1324
TEL.090-3305-6595

3

天然肉専門店 天竜・片桐

浜松市天竜区二俣町二俣2177
TEL.053-926-2572
FAX.053-926-0908

4

南アルプス ジビエ牧場

榛原郡川根本町東藤川2025-1
TEL.0547-59-2078
TEL.090-2186-7365
FAX.0547-59-2085

5

静岡ジビエ 尾州真味屋総本舗



藤枝市緑町2-2-21
TEL.054-631-7624 FAX.054-631-7628
http://www.mt-fujiyama.jp



しずおか食セレクション認定
Natural Japan GIBIER
【しずおかMOMIJI】



しずおか食セレクション認定
Natural Japan GIBIER
【しずおかBOTAN】

6

よしとみ 獣肉加工販売

静岡市葵区梅ヶ島5287
TEL.054-269-2202
TEL.090-9028-7407
E-mail info@yositomi.net

7

マル鉄商会 (スタジオジビエ)

静岡市清水区西久保176-40
TEL.054-376-6553
Facebook→マル鉄商会

8

富士山麓ジビエ



富士宮市上条1457-1(施設)、富士宮市下袖野165(事務所)
TEL.0544-66-0152
FAX.0544-67-0567
E-mail gibier@wens.gr.jp
http://wens.gr.jp/gibier

9

朝霧高原ジビエ



富士宮市麓156(事務所)
TEL.0544-52-2112
FAX.0544-52-2113
E-mail info@fumotoppara.net
https://fumotoppara.net/

10

猪鹿三翔

富士市大淵105-3(施設)、富士市中野767(自宅)
TEL.0545-35-1331
TEL.090-7027-2916
FAX.0545-35-3574

11

熱湯ジビエ工房 山の恵



熱海市泉413-340
TEL.090-9202-4326
E-mail yamanomegumi1129@gmail.com
https://www.facebook.com/yamanomegumi1129/

12

天城の森工房



静岡県伊東市池895-1
TEL.0557-29-1600
E-mail office@amaginomori-kobo.com
http://amaginomori-kobo.com

13

イズシカ問屋



伊豆市下船原410-1
TEL.0558-85-1210
http://kanko.city.izu.shizuoka.jp/form1.html?pid=4397



しずおか食セレクション認定
イズシカ

※施設では直売をしていませんので、HPから取扱店の情報を御確認ください。