

# 監視指導状況報告書

1 監視指導年月日	平成 25 年 5 月 8 日 (水)
2 監視員	[REDACTED]
3 業者氏名	[REDACTED]
4 業者住所	伊豆山 C 工区がれき置場
5 立会者	[REDACTED] (作業現場員)

## 6 概要

前回 (4/16) 立入調査した際に、入口のがれき類の山一つ残してあるのみで周辺は整地されていたため、経緯等について関係者である [REDACTED] から聞き取り調査を実施した。

### <調査結果>

- ・処理委託計画書 (別添参照) 及びマニフェストについて確認した。(排出事業者: [REDACTED] 処分業者: [REDACTED] 25.2 m<sup>3</sup>)
- ・以前あったがれき類については、当該敷地奥へ造成にともない埋立したとのこと。1000 m<sup>3</sup>ほど量のがれきを、約 30m × 70m にならしたので、がら厚は 20cm ほどになっているとのこと。
- ・ [REDACTED] の発想は、自分の土地だからどのように使おうかいいじゃないかと考えており、何度も [REDACTED] から、廃掃法ではそうはいかないと忠告しているが、聞き入れてもらえなかった。

入口から撮影

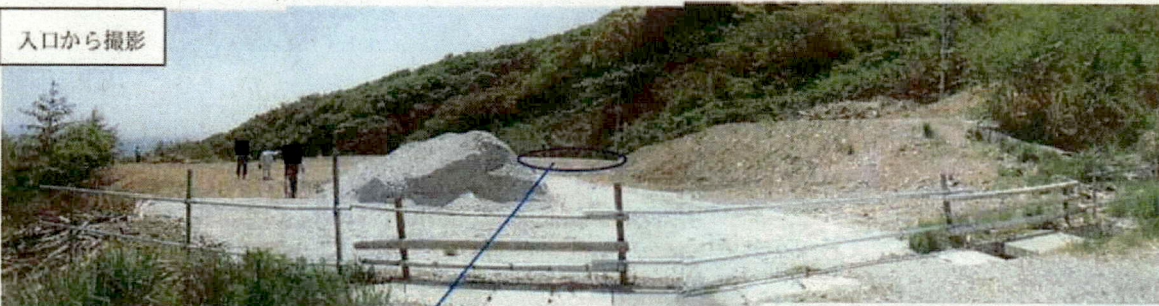

埋立場所

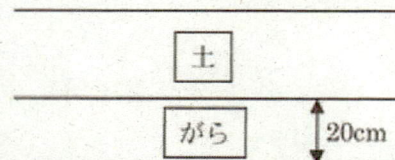
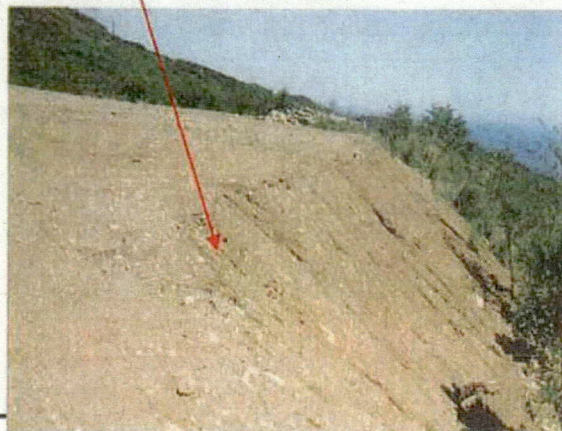
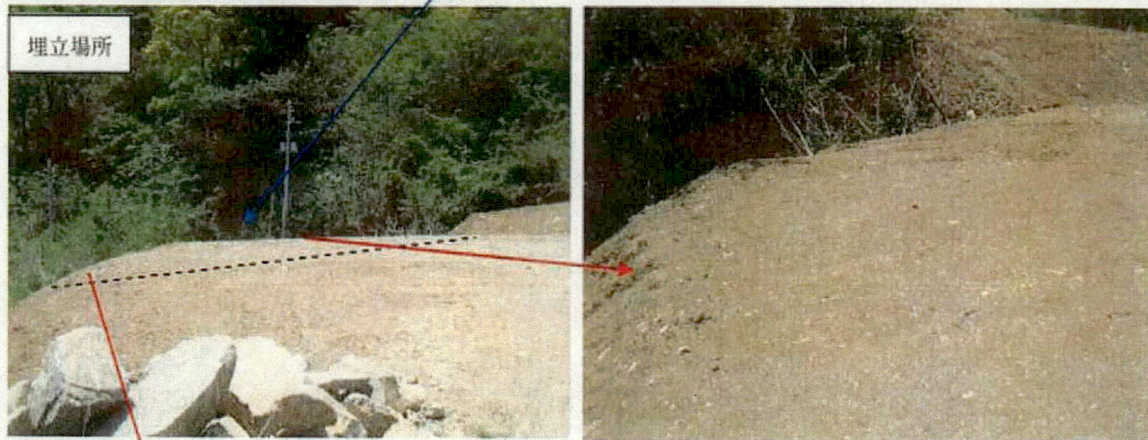

＜対応＞

別添指図書を[ ]に届したとて、受け取りを拒否された。(サインするのは、一週間後に役員会で[ ]が[ ]と直接で会うので、その時まで待ってほしい。)一週間後は、[ ]と連絡することとする。

7 指導事項

熱海市伊豆山字赤井谷 [ ]、字米立 [ ] 地内の造成工事について、地中に埋立しがれき類を掘り出し連年かき撤去作業を実施すること。撤去作業を実施するにあたり、あらかじめ東部健康福祉センター所長あてに撤去計画書を提出すること (提出期限、平成25年6月29日) (上の情報に基く)

◎ 区分

排出事業所	製造業	多量排出事業所		その他	
		その他			
	建設業	多量排出事業所		し尿処理施設	
		その他		ごみ処理施設	焼却 埋立 その他
	特別管理産業廃棄物排出事業所				
	下水処理施設			その他処理施設	
産廃処理業者	埋設地を有する事業所				
	その他				
	収集運搬	特管物以外		◎産業廃棄物処理施設	
		特管物		許可対象 中間処理施設	
	中間処分	特管物以外		最終処分 安定型	
		特管物		管理型	
最終処分	特管物以外		遮断型		
	特管物		許可対象外 中間処理施設		

(書式3)

No. \_\_\_\_\_

### 立入検査指導票

氏名又は名称及び  
法人にあっては代表者氏名

[Redacted]

事業所(事業場)所在地

[Redacted]

事業所(事業場)名称

[Redacted]

業種(施設の種別)

建設業

廃棄物処理施設及び廃棄物の取扱状況について立入検査したところ、下記事項について不備な点があるので速やかに改善してください。

記

熱海市伊豆山字赤井谷 [Redacted] 字水立 [Redacted] 地内の

造成工事について、地中に埋立したかたき類を掘り出し

速かに撤去作業を実施すること。

撤去作業を実施するにあたり、あらかじめ東部健康福祉センター

所長あてに撤去計画書を提出すること。(提出期限、平成25年

5月29日)

平成25年 5月 8 日

市 長

静岡県 東部

健康福祉センター 廃棄物課

[Redacted]

受領しました。

職名

氏名

⑤





